ANUL XXXI No. 8390

ABONAMENTE

Lei 350 . . . . pe un an
„ 180 . . . . „ 6 luni
„ 90 . . . . „ 3 „
„ 1000 . . Instituţii publice

ATELIERELE TIPOGRAFICE
IAŞI. — STR. LĂPUŞNEANU 37

Telefoane { Redacţia 391
Administraţia 394
Serviciul de noapte 367

1 LEU

OPINIA

Ziar popular cotidian

MARŢI 2 APRILIE 1935

BONUL No. 4
SERIA 60-a
Premii Gratuite
OPINIA
DEVIZA: La seria aceasta câştigul cel mare va fi al meu.

Sporirea taxelor de consumaţie nu foloseşte nimănui

iar publicul este grav păgubit

Cum ai pune o cartă postală la cutie, aşa a votat Camera sporirea taxelor de consumaţie. Parcă n'ar fi fost vorba de o tulburare serioasă în viaţa socială, de o împovărare a publicului şi o senzibilă scumpire a vieţii.

Sporirea taxelor de consumaţie nu foloseşte nimănui.

Pentru edificare, să luăm de pildă zahărul. Statistice serioase arată că, proporţional cu sporirea taxelor, a scăzut consumul. Astfel, *statul nu-şi ajunge scopul;* adica nu-şi măreşte veniturile.

In cazul cel mai bun, încasările bugetare rămân aceleaşi. Ba chiar scad uneori.

Atunci, cine foloseşte?

Fabricanţii şi comercianţii urcă preţurile. Insă nu-şi sporesc cîştigurile, deoarece scade volumul vînzării.

Consumatorii? Aceştia sînt singurii şi marii păgubiţi. Sau trebue să plătească mai scump (ceia ce foarte puţini îşi permit luxul); sau îşi reduc consumul. Şi tocmai asta-i situaţia: se consumă zahăr tot mai puţin, în dauna sănătăţii fizice a unui popor care, an cu an, îşi scade vitalitatea.

Prin urmare, cum spuneam mai sus, *sporirea taxelor de consumaţie nu foloseşte nimănui;* în schimb **dăunează grav poporului romîn!**

Pentruce, aşa dar, o astfel de politică — bugetară negativă?

De ce — mai bine — nu se controlează serios cantităţile de zahăr care ies din fabrici, spre a se asigura partea fiscului? Şi dece nu se stârpeşte contrabanda de zaharină?

La aceste întrebări, se poate răspunde cu altă întrebare:

...de ce sânt atâţia politicieni în consiliile de administraţie ale fabricilor?

Aţi înţeles?

Dar câtă vreme va mai putea dăinui asemenea mizerie!?

X.

D. VENIZELOS SE VA STABILI LA PARIS

şi îşi va scrie memoriile

Dl. Venizelos, în exil, discută cu ziariştii. In stânga, d-na Venizelos.

Din Paris se anunţă ca d. Venizelos va sosi în curând în capitala Franţei, unde intenţionează să se stabilească împreună cu familia. D. Venizelos a ales Parisul, deoarece acolo şi-a făcut în tinereţe o parte din studii şi tot acolo a locuit mai mult timp, atunci când împrejurările din Grecia îi erau defavorabile.

Dealtfel d. Venizelos are numeroase legături şi cunoştinţe în cercurile cele mai înalte din capitala Franţei. Fruntaşul grec va profita de timpul exilului, spre a-şi scrie memoriile. Aceste memorii vor zugrăvi istoria politică a Greciei contemporane şi totodată vor prezenta mari personalităţi politice şi culturale din diferite ţări.

Având în vedere acest conţinut, memoriile d-lui Venizelos, sunt aşteptate cu interes.

Cele mai mari oraşe din lume

80 milioane oameni în 36 oraşe

Ultima statistică internaţională prezintă în toate ţările tendinţa exodului dela sate la oraşe.

Din această cauză metropolele lumii au ajuns suprapopulate. Astfel statistica precizează că în 36 oraşe din lume locuesc astăzi 80 milioane de oameni.

•

Cele mai mari 6 oraşe de pe pământ sânt: *New Yorck* cu 11 milioane locuitori, *Tokio* cu 5 milioane jumătate, *Londra* cu 4 milioane 400 mii (împreună cu suburbiile Londra are 7 milioane locuitori), *Berlin* cu 4 mil. 200 mii, *Moscova* cu 3 mil. 700 mii, *Chicago* cu 3 mil. 600 mii şi *Parisul* cu 2 milioane 900 mii (împreună cu suburbiile Parisul numără patru milioane oameni).

Celelalte oraşe mari din *Europa* sânt în ordine: Leningrad (2.776.000), Viena (1.870.400), Varşovia (1.189.000 Hamburg (1.124 000), Glasgow (1.144,000), Roma (1.105,000), Barcelona (1.061.000), Milano (1.040.000), Budapesta (1.040.000), Madrid (1.015.000) şi Birmingham (1.009.000). Celelalte capitale europene au subt un milion locuitori.

•

In America-de-Nord, în afară de New York şi Chicago, oraşele cu peste un milion oameni sânt: Filadelfia (1.966.000), Detroit (1.750.000) Los Angeles (un milion 446.000). *In America centrală:* Mexico (1.087.009). *In America de Sud:* Buenos Aires (2.208.000), Rio de Janeiro (1.730.000) şi Sao Paulo (1.071.000).

In Asia cel mai mare oraş este Tokio. In ordine vin: Osaka (2.654.000), Shanghai (1.844,000), Peking (1.566 000) Tientsin (1.359.000), Bombay (1.299.000), Calcutta (1.161,000) Nagoja (1.042.000) şi Kyoto (1.027.000),

In Australia sânt două oraşe mari: Sidney (1.254.000) şi Melbourne (1.081 000); iar în *Africa* există un singur oraş cu peste un milion locuitori: Cairo (1.171.000).

•

Statele-Unite şi Japonia au cele mai mari oraşe. In Statele-Unite sânt cinci oraşe, iar în Japonia patru oraşe cu peste un milion locuitori. Un sfert din metropolele pământului stau de o parte şi de alta a Pacificului.

Două oraşe mari aparţin Indiei, şapte mongolilor şi 13 au preponderanţa limbei engleze.

9 metropole europene au ajuns să numere peste un milion oameni. Sânt capitalele Angliei, Germaniei, Italiei, Franţei, Rusiei, Spaniei, Poloniei, Austriei şi Ungariei.

Austria este statul cel mai mic cu capitala metropolă.

Anglia are trei metropole (Londra, Glasgow şi Birmingham), stând astfel în fruntea listei europene. Franţa n'are decât un singur oraş cu peste un milion locuitori: Parisul.

Cea mai mare desvoltare după războiu a înregistrat Moscova. Capitala Rusiei şi-a întreit populaţia.

IDEI SI FAPTE

Ofensiva agricolă, care ne trebuie

Incă acum o lună d. Sassu, ministrul agriculturii, şi-a anunţat lăudabila intenţie de a porni o ofensivă agricolă. O comisiune specială pentru îndrumarea agriculturii ţine regulat şedinţe la ministerul avuţiei naţionale. Intr'o şedinţă recentă a acestei comisiuni s'a constatat bunăoară că semănăturile de toamnă au ieşit bine. S'a decis apoi înfiinţarea unor centre agricole particulare (!), iar domnii agronomi au fost invitaţi să se ocupe în mod special de anumite gospodării săteşti.

Să recunoaştem că numai la atâta activitate nu trebue să se rezume mult trâmbiţata ofensivă agricolă.

Pentruca ofensiva agricolă să reuşească pe deplin, trebuie să îndeplinim cu sfinţenie următoarele condiţiuni esenţiale: fiscul şi cămătarii să'l lase în pace pe agricultor până la toamnă; statul să-i acorde prin cooperative, împrumuturi de care are strict nevoie, seminţe ieftine şi bune, unelte de lucru; agronomii să petreacă măcar o lună în mijlocul plugarilor, dându-le gratuit sfaturi şi îndrumări.

Se impune o acţiune intensă, energică şi susţinută, la care să ia parte oricine încasează lefuri la ministerul de agricultură, întregul guvern, băncile şi cooperativele, întregul popor.

Agronomii să dee în permanenţă îndrumări tehnice; dascălii să dee sfaturi inimoase; preoţii să ţie predici; cooperativele să procure sămânţa; uzinele să furnizeze pluguri şi maşini; bancherii să puie la dispoziţia producătorilor banii trebuitori, iar dregătorii să lasă la o parte toate celelalte preocupări şi să se devoteze intereselor plugăritului, să conducă cu cap şi cu inimă, o mare şi biruitoare acţiune, menită să redea acestei ţări faima de odinioară, titlul onorabil de grânarul Europei.

„Dacă ar fi aşa, n'ar mai fi în România şomaj şi mizerie, n'am mai şti de criză şi am cunoaşte o eră de belşug şi prosperitate.

Dar dece nu e aşa?

I. L. BASARABEANU

Chestiuni medicale

Insuficienţa nazală

de dr. A. SOCOLOVSCHI

Una din cele mai importante dintre condiţii pentru sănătatea generală, este respiraţia normală prin nas. Dar din pacate, puţini din noi beneficiem de dânsa.

Ce este aşa zisa insuficienţa nasală? Complectând definiţia clasică a lui *Yacher*, putem spune: *este o stare intermitentă sau perpetuă, a unui individ, care, respirând numai prin nas, nu primeşte în plămâni cantitatea necesară pentru respiraţia uşoară şi adâncă, şi din cauza aceasta; sângele nu are destul oxigen* (hematoza imperfectă şi sărăcirea sângelui).

Ce rol imens joacă actul respiraţiei — o ştie aproape fiecare. Dar *Sermoyez* a avut meritul de a arăta legătură strânsă între acest act al respiraţiei cu starea foselor nasale. Publicul mare crede, că nasul nu este decât o simplă poartă de intrare pentru aer, şi care ar putea fi uşor înlocuită prin gură. Tocmai aceasta este o greşeală periculoasă, care trebue lămurită.

Fiziologia ne învaţă că respiraţia normală trebuie să satisfacă trei condiţiuni: 1) trebuie să fie *nazală*, 2) trebuie să furnizeze plămânilor *cantitatea necesară de aer* pentru a da sângelui oxigenul cerut şi 3) *ambele narine*, corespunzătoare ambilor plămâni, trebuie în mod egal să lase liberă trecerea aerului.

Aspiraţia trebuie numai decât să se facă, prin nas, unde aerul se încălzeşte se purifică şi pierde toţi bacilii, păzind prin aceasta alveolele foarte senzibile ale plămânilor.

—Expiraţia la fel trebuie să se facă numai prin nas. Gura nu e destinată pentru respiraţie, ci este organul care serveşte nutriţiei şi vorbirii. Mi-aduc aminte de maxima clasică a lui *Rozenthal*:—a respira prin gură este tot atît de absurd, ca şi a mânca cu nasul!

Este de mult stabilit cu precziune, că *respiraţia anormală are totdeauna urmări grave pentru întregul organizm.* Insuficienţa nazală este un pericol pentru plămâni şi pentru circulaţia sângelui. Astuparea nasului cu siguranţă înlesneşte dezvoltarea tuberculozei şi altor

Continuare în pagina II-a

Din toată lumea

Regele acelor. — La Chicago a încetat din viaţă marele bogătaş Harry Adamson, supranumit „regele acelor".

Defunctul a lăsat o avere evaluată la câteva milioane dolari.

Adamson a fost pe vremuri un vagabond sărac. Pentru a-şi câştiga existenţa, strângea tot felul de ace şi bolduri găsite pe maidane şi în lăzile cu gunoaie. Intr'o zi a câştigat o sumă frumuşică la loterie şi şi-a înjghebat un mic atelier pentru confecţionarea acelor. Intreprinderea s'a desvoltat şi după câţiva ani, Adamson a ajuns să posede în America, cele mai mari fabrici de ace, bolduri, capse şi cuie.

Interesant este că directorii fabricelor erau tot foşti vagabonzi, tovarăşii de suferinţă de altădată, pe care „regele acelor" nu i-a uitat atunci când a ajuns bogat.

*

Cât se poate cheltui într'o zi. — Publicaţia „American Review" relatează cazul interesant al marelui bogătaş John Artiss din New-York. Acesta şi-a propus să constate cât se poate cheltui într'o zi, fără a face nici o economie.

Bineînţeles, originalul bogătaş a exclus din program cumpărările de imobile, automobile, bijuterii, etc., ceiace s'ar fi putut ridica la sumi de milioane. Artiss s'a mărginit numai la cheltuelile pentru petreceri şi distracţii. El a trăit o zi şi o noapte ca în poveşti, procurându-şi toate satisfacţiile posibile.

La urmă, nota de cheltueli indica suma de 2200 dolari, adică aproape un sfert de milion lei. Milionarul american crede că mai mult nu se poate cheltui într'o zi. Dar în definitiv e destul de mult!..

•

Liga monstrului a dispărut. — Am anunţat că după apariţia faimosului monstru dela Loch-Ness, s'a înfiinţat în Anglia o societate denumită „Prieteni monstrului". Această ligă a organizat excursii la Loch-Ness şi a angajat tehnicienii cu aparate speciale pentru prinderea monstrului. Deasemenea a scos o broşură cu fotografii şi amănunte despre balaurul din Scoţia.

In total liga a cheltuit 1000 de lire, adică 700 mii lei.

Voga faptului însă, s'a risipit şi după câtva timp nu s'a mai vorbit nimic despre animalul curios dela Loch-Ness. Rând pe rând membrii s'au retras şi zilele trecute liga a dispărut. După ce a cheltuit zadarnic atâţia bani!...

Nunta lui Goering

Mari pregătiri la Berlin

Am anunţat că generalul Goering se va căsători în curând cu o fostă artistă dela operă. In vederea nunţii, se fac mari pregătiri la Berlin. Nunta va avea loc probabil în sala Operei. Cancelarul Hitler va fi primul cavaler de onoare.

Cu prilejul căsătoriei, se anunţă că Hitler îl va ridica pe generalul Goering, la rangul de mareşal. Această avansare este privită ca o intenţie a Fuehrerului de a preda lui Goering, ca viitor mareşal, întreaga comandă a armatei germane.

DISCUŢII

GALONUL ROŞ

Chestiunea ordonanţelor ofiţereşti

Pe când Germania traduce iar: tratat de pace=petic de hârtie, la noi chestiunea arzătoare la ordinea zilei este desfiinţarea ordonanţelor (militare). Şi încă la Senat.

Pe când Europa arde lichidând cu iluziile pacifiste, maturul corp—centrul de greutate al cugetării reprezentative! —îşi piaptănă barba. Câteva voci au propus suprimarea ordonanţelor, fiindcă — se putea altfel! — aşa e în Franţa. D-l gen. P. Angelescu s'a opus.

D-nii senatori judecă în necunoştinţă de cauză. Pricina este vârsta. Au uitat de când au făcut armata.

Ca 'ntotdeauna, dl. Iorga s'a erijat în exponentul chestiunii şi-a caracterizat situaţia precum urmează: *Oamenii n'au fost recrutaţi să fie slugi şi să mânânce palme dela cucoanele nervoase.* Ce pripită generalizare din partea unui om de ştiinţă istorică.

Sigur că scopul iniţial al recrutării nu este de a deveni ordonanţă, însă nu toţi cei recrutaţi devin ordonanţe. Şi apoi nu toţi ofiţerii sunt insuraţi. Şi-apoi nu toţi ofiţerii îşi recrutează cucoanele dintre cucoanele nevoase...

Paralel cu asta, menajul militar se chiamă că-i tot menaj. Deci în el domneşte legea contrastului. Dacă nu-i conita nervoasă (conita e ofiţerul de gen femenin), e domnul nervos. Şi viceversa. Aşa că oricum palmele tot devin comestibile... Provenienţa n'are importanţă, decât asupra dimensiunilor cari pot fi suplinite de număr şi viteză. Conita dă mai multe şi mai iute...

Insă d. Iorga a ridicat oarecum o chestiune dublă, de demnitate şi pregătire militară. D-sa nu ştie că ordonanţele nu se iau cu forţa. Ele se oferă dintre chiulangii şi şmecherii, cari pot să urmeze 7 ani cursurile cazone şi tot un prost efectiv de răsboi furnizează. Ori pentru chiulangii şi oportuniştii cari ameţesc armata, problema demnităţii nu se pune. In schimbul palmelor contra cărora se revoltă d. Iorga, deţinătorii galonului roşu se bucură de o sumă de mici satisfacţii cari compun fericirea ţucălarului Poartă galon roşu, poartă freză, are succes la servante, priveşte pe gaura cheii şi mai ales mânâncă suplimente.

La regimentul unde mi-am făcut stagiul, ordonanţele eraa recrutate dintre aşa zişi *minoritari.* Aştia, sau erau sau făceau pe proştii, dar după ce-ţi scoteau sufletul din tine 2 luni la instrucţie, salutau tot *Servus!* sau *Săru'mâna!* Prin urmare, mare pagubă nu era dacă-i lua ordonanţe.

Adversarii ţucălarilor se impart în două: economiştii şi moraliştii.

— *Primii zic;* ofiţerul e funcţionar şi are leafă. Să-şi pună servitor. Aşa e, dar nu chiar aşa. Ofiţerul e funcţionar, dar nu ca oricare altul. Noi suntem obişnuiţi să-i vedem numai la difilare, credem că viaţa lor e o permanentă parapă cu dame şi şampanie, ca la cinema. Ofiţerul e un om care se scoală cu noaptea'n cap, înoată prin noroi şi viscol, îşi scuipă plămânii cu analfabeţii şi încăpăţinaţii şi are o garderobă obligatorie de vreo 32 de combinări de uniforme. Se îmbracă cu catalogul şi regulamentul dinainte, să nu greşiască mănuşa sau epoletul. Numai cismele costă un lan de grâu,

Ofiţerii şi femeile slujesc esteticului şi optimismului. Prin pitoreştile lor uniforme,

Continuare în pagina II-a

Gospodărie superficială

In fine, întreprinderea particulară a transporturilor cu autobuzele, a început să treacă în seama Căilor Ferate.

C. F. R.-ul anunţă că a adus autobuze luxoase şi începe să le pue în circulaţie. Iar prima linie de autobuze c. f. r. a fost aleasă....Bucureşti-Ploeşti!

Asta înseamnă gospodărie superficială.

Se ştie, într'adevăr, că toate trenurile duc la Bucureşti. Pe linia Bucureşti-Ploeşti e o circulaţie ferată extraordinară. Publicul n'are decât încurcala alegerii trenului cu care să călătorească.

A introduce, în plus, curse de autobuze c. f. r. e perfect inutil.

Rostul acestor autobuze ar fi pe linii secundare unde trenurile sânt rare; pe linii ocolitoare care lungesc prea mult călătoria cu trenul; sau mai cu seamă între localităţi care n'au legătură ferată.

La noi, ca întodeauna, se începe cu inutilul. Fiindcă nu se urmăreşte gospodărie,—ci lux.

Să vedeţi că autobuzele acestea au să dea deficit!

Lr.

Marele magazin
„ERIKA“ Str. Cuza Vodă 71
aducând un nou transport de mărfuri, menține
Săptămână Eftină
pentru a da posibilitate tuturor să beneficieze de prețurile noastre eftine
CREPE MAROCAINE Lei 95 metrul
TOILE TARARE toate culorile Lei 30 metrul
STOFA pentru pardesie de la Lei 150 metrul

S'a deschis S'a deschis
COFETARIA „FUNDAȚIEI“
vis-a-vis de Jockey Club
Intotdeauna asortată cu cele mai fine produse cu prețurile moderate

Magazinul FEMINA
Strada Ștefan cel Mare 11
a prelungit în mod excepțional cu 8 zile
Săptămâna Eftină
pentru desfacerea mărfurilor noi sosite pentru sezonul de primăvară.
Prețuri enorm de eftine și absolut fixe
Ciorapi de dame mătasă fără defect Lei 36
Renumitul ciorap de matasă fin Areka I-a Lei 69
Renumitul ciorap de matasă Mon Bijou Lei 77
Ciorapi bărbătești cu Lei 9, 14 15, 19 22
Chiloți diferite mărimi pentru copii Lei 16
Chiloți Maco pentru dame cu Lei 21, 27, 32, 34
Chiloți matasă pentru damă cu Lei 39, 48, 65
Batiste de damă începând dela Lei 3
Batiste bărbătești cu Lei 9, 14, 18, 22 etc.
Pulovere de lână p. primăvară cu Lei 120, 130
Cămăși bărbătești trico cu Lei 60, 65
Precum și un mare asortiment în manuși de piele modele no 1935.

AVEȚI MIGRENĂ?

Cel mai eficace și inofensiv preparat contra migrenelor, durerilor de cap, durerilor de dinți, durerilor artritice, gutoase și reumatismale.
Nevrargyl Dr. Bousquet elimine toxinele prin transpiratie, desintoxicând organismul. Nu ataca inima sau rinichii si nu produce obisnuinta previne si înlatura gripa.
Nevrargyl Dr. Bousquet.
SE GASESTE DE VANZARE LA FARMACII SI DROGUERII

PREVENIȚI înbolnăvirea stomacului, rinichilor, intestinelor dacă beți la masă **MATILD**
simplă sau amestecată cu vin

Vopsirea părului
prin metodă nouă. Culori naturale
Coafor Demek S-sor Carol Podrazki
STR. LĂPUȘNEANU

SE GĂSEȘTE PRETUTINDENI
APA SALINĂ DE BREAZU
CURAȚĂ STOMACUL - REGULEAZĂ SCAUNUL
UN PAHAR DE APĂ DIMINEAȚA PE NEMÂNCATE

LA DEPOZITUL DE VINURI
A D-LUI
Ștefan Negruzzi
DIN STR. I. G. DUCA (fosta Muzelor) No. 13
au sosit Vinuri noi, ce se vând cu 12 și 16 lei litrul, iar prețul vinurilor vechi a fost redus dela 22 lei la 20 lei litrul.

„FIERUL-IAȘI“
STR. ANASTASIE PANU 42 — — Telefon 318
Este cel mai asortat în articole de fierărie, instalațiuni de apă și canal.
Vinde cu prețurile cele mai eftine.

Se execută prompt la comandă!
Impletituri din sârmă galvanizată
pentru orice fel de împrejmuiri
Garduri de front masive, locuri de tenis, parcuri, ferme speciale pentru creșterea păsărilor.
Ciure pentru petriș și nisip.
A se adresa: STR. ZUGRAVILOR 47
sau la Sindicatul Viticol, Str. Arcu 1

Căminul de Ucenici C. F. R.
— Pașcani —

Se aduce la cunoștința celor interesați că pe ziua de 3 Maiu 1935 ora 11½, la Inspecțiunea Atelierelor c. f. r. Pașcani, va avea loc o licitație publică pentru furnizarea a 1035 metri liniari pânză de americă deasă de bună calitate pentru cerșafuri, lățimea 1.10—1.20 metri.

Licitația se va ține în conf. cu art. 88—110 incl. din Legea Contabilității Publice, Reg. O. C.L. normelor publicate în M. O. No. 127 din 4 Iunie 1931.

Ofertele închise, timbrate și sigilate, vor fi însoțite de mostră și de garanția de 5% în numerar sau efecte garantate de stat și vor fi depuse până la 2 Maiu 1935 ora 12.

Caetul de sarcini poate fi consultat în fiecare zi de lucru între orele 12—14 jum. în biroul Comptabilității Atelierelor C. F. R. Pașcani.

Inspector Ing. (ss) E. Mitescu
Șeful Comptabilității
(ss) V. Chelaru

PUBLICAȚIE de INCHIRIERE

Subsemnatul Ioan Botez domiciliat în Iași str. Carol 44 in calitate de lichidator al Societății în Nume Colectiv: Prima Fabrică de Manufactură și Țesătorie „Bucovina“ Spiegler, Thierer & Co. autorizat prin decizia Curței de Apel Iași Secția I No. 65 din 20 Octombrie 1934, și în conformitate cu decizia aceleaș Onorate Curți No. 8 din 14 Februarie 1935, public spre cunoștința generală că, Luni 15 Aprilie 1935 ora 10 dimineața, voi ține licitație publică la sediul suszisei societăți din Iași strada Elena Doamna No. 50 nou și 58 vechiu pentru închirierea fabricei proprietatea societăței, conform contractului ce se poate vedea la sediul social în fiecare zi între orele 10—12 a. m. când se poate vizita și fabrica și controla inventarul.

Condițiunile esențiale: Clădirea fabricei, curtea ei, clădirea de locuință in spre str. Bucșinescu No. 2 și acelea din curtea fabricei, clădirile unde sunt birourile, șasezeci războaie Jaquard, Schaft și simple, cu mașinile ajutătoare Schusspulmaschine și Kreuzmaschinen și urzitoare, două motoare din care unul cu motorină de 70 cai putere și altul de 25 cai putere cu benzină grea, două magazii pentru mărfuri, birouri și mobilier.

Termenul închirierei e de doi ani din care un an și jumătate obligator pentru toate părțile și restul de timp facultativ pentru lichidator, dacă în acest interval va interveni adjudecarea fabricei.

Licitația va începe dela 300.000 lei (trei sute mii) anual iar concurenții vor depune o garanție de 10% în numerar sau în efecte publice la cursul zilei, pentru executarea contractului. Depunerea acestei sumi se va face la licitație.

Plata arenzei în patru rate trimestriale anticipate egale și cum eu lichidatorul mă oblig a repara fabrica din arenda și a o pune în funcțiune, chiriașul va plăti la semnarea contractului prima rată de chirie și eventual și rata doua.

Taxele comunale și diferența de prima de asigurare dela nefuncțiune la funcțiune privesc pe chiriaș ca și impozitele la contractul de închiriere.

I. BOTEZ

AVIZ

Se aduce la cunoștința persoanelor interesate precum și a celor ce se interesează de bunul mers al școlii, că Duminică 7 Aprilie a. c. ora 9 se va ținea adunarea generală a Comitetului școlar de pe lângă Școala Superioară de Arte și Meserii din Iași cu orcâți membri prezenți se vor afla.

La ordinea de zi:

1) Aprobarea bugetului pe exercițiul 1935/1936.

2) Descărcarea comitetului de gestiunea 1933/1934.

Comitetul

CONVOCARE

Părinții și cei cari se interesează de bunul mers al școalei comerciale elementare de băeți, sunt rugați a se întruni în adunare generală ordinară Duminică 7 Aprilie ora 10 a. m. în localul școalei, la ordinea zilei fiind:

a) Intocmirea bugetului pe anul financiar 1935 | 36.

b) Aprobarea contului de gestiune pe anul 1933 | 34.

Dacă la această dată nu se va întruni numărul legal de membrii, adunarea se va ține Duminică 14 Aprilie la aceeaș oră cu orice număr de membrii.

Comitetul

Insuficiența nazală

(Continuarea din pagina I-a)

boli de plămâni. De asemenea am avut ocazie să observ mai multe cazuri de indigestie (din cauza înghițării excrețiilor din nas), nefrită, boale, de ficat etc. In articolele mele din „Ars medici“ din anul 1922 am avut prilejul să subliniez dezvoltarea anemiei grave și a boalelor nervoase, mai ales la copii și femei, ca urmare a insuficienței nasale.

Diferiți bacili, nefiind opriți prin mucoasa nasală, pătrund ușor în gât și plămâni și provoacă o serie întreagă de boale infecțioase, dela scarlatină, amigdalită și gripă, până la septicemise și angină streptococcică. In fine, literatura medicală conține un șir de cazuri cu întârzierea și chiar oprirea dezvoltării fizice și intelectuale, mai ales la copii.

Enumerarea tuturor consecințelor din cauza astupării nasului ar lua prea mult timp și loc. *Să spunem scurt, că aproape fiecare persoană care suferă de insuficiența nazală, în afară de aceasta mai are și o altă boală*, mai mult, sau mai puțin deghizată, dar care cu siguranță este o urmare a astupării nasului.

Dar prin ce se manifestă insuficiența nasală?

Precum am spus mai sus, persoana care suferă de această boală, nu poate să respire numai prin nas, sau respiră cu greutate, complectînd respirația nazală cu respirație orală, mai ales în timpul somnului. Câteodată starea aceasta merge așa de departe, că *bolnavul nu mai poate ține gura închisă*, și din timp în timp o deschide larg, pentru a prinde mai mult aer. Dormind, acești bolnavi au respirația grea; sforăie; somnul este neliniștit. Se trezește de obiceiu cu uscăciune în gât și în gură, gâtul este plin de mucoasele pe care bolnavul le-a înghițit în timpul somnului. Uneori, concomitent cu aceste simptome, se ivesc dureri de cap, răgușeală, tusă, micșorarea auzului, pierderea mirosului, laringită și a. m. d.

Cauzele insuficienței nasale sunt diferite. Bolnavul, de obiceiu, le atribuie renumitului „guturai chronic“. Aceasta este o greșeală. Polipii, vegetațiile, sinuzite, malformațiuni congenitale, defermații ale septului nazal, îngroșarea mucoasei, urmările bolilor contagioase, sifilis, cancer, tuberculoză etc.—aceste sunt cauzele adevărate. Dar fără nici o diferență, orcare ar fi cauza—ea trebuie să fie înlăturată și aspirația normală restabilită.

Ca și cauzele, măsurile de tratament sunt diferite și multiple. *Incepînd cu alifii, în efectul cărora nu crede nici bolnavul, nici specialistul; terminând cu educația respiratoare specială, cauterizări chimice și electrice și operațiile, care, fără durere și fără sânge înlătură pentru totdeauna insuficiența nazală* în mod absolut sigur.

Precum se știe, *timpul cel mai favorabil pentru aceste tratamente este primăvară*; mai ales pentru tratamentul chirurgical.

Pentru a termina aceste rânduri am să amintesc că, în centrele mari — ca Paris, Berlin, Bordeaux, Bruxelles, Varșovia etc. sunt create niște institute speciale pentru tratarea insuficienței nazale, în cari, cum am văzut însumi, mii de persoane se vindecă radical de „guturaiurile chronice“ și de alta urmări mai grave și mai depărtate ale acestei boli.

Dr. A. Socolovschi

Rubrica cinematografică

Cinematograful „Trianon“ prezintă cu începere de astăzi, una din cele mai bune producții din actuala stagiune: *„Lăncierii din Bengal“*.

Filmul aduce pe ecran India de astăzi, înfățișată viu și fascina într'un cadru romantic și senzațional, care va răscoli adânc simțurile spectatorilor.

Distribuția cuprinde pe: *Garry Cooper, Monte Blue, Franchot Tone* și *Kathleen Burke*, supranumită și „femeia-pantera“.

Al doilea film e: *„Când femeia știe ce vrea“* o producție germană, realizată după splendida operetă a lui Strauss, cu marea vedetă *Lil Dagover*.

„Sidoli“ ne reprezintă: *„Amok“*, un film realizat după cunoscuta nuvelă a lui Ștefan Zweig. Acțiunea se desfășoară mai tot timpul în regiunile tropicale. Prin raritatea peisagelor din aceste ținuturi, prin atmosfera de fatalitate dureroasă, „Amok“ va face o profundă impresie asupra spectatorilor.

In rolul doctorului Holk, apare compatriotul nostru dela comedia Franceză, *Jean Yonnel*. In celelalte roluri *Inkijinof* și mare vedetă *Marcelle Chantal*, care întrupează minunat rolul femeii trufașe.

Al doilea film e: *„Bal la Holliwood“*, o realizare amuzantă, plină de situații antrenante interpretate de *Stan* și *Bran, Lupe Velez, Miiky Mouse, Jimmy Duraut* etc.

La „Phöenix“ se reprezintă filmul erotic *„Nopți de patimă“* cu *Gene Raimond* și *Carole Lanbord*.

Iar la „Roxy“ vom vedea două filme admirabile: *„Violetera“* cu *Roquel Meller* și marele succes *„Venus Dansează“* cu *Joan Crawford* și *Clark Gable*.

V. G.

Galonul Roș

(Continuare din pagina I-a)

ei fac viața mai frumoasă și strada mai caleidoscopică. Notați că în orice împrejurare, acești oameni n'au dreptul să protesteze; n'au dreptul să se plângă. Și cari sunt avantajele, în schimb? Au ordonanțe și au succes la sexul frumos.

Cu femeile, nu sunt ei de vină.

Femeia e ca corbul. E atrasă de tot ce strălucește. Ofițerul e pasiv, femeia vine singură. Pe chestia pirții femeești, e un veșnic răsboi între civili și militari, în timp de pace. Conflict gratuit, căci oricât succes ar avea militarii, vor rămâne destule femei și pentru civili. Chiar dac'ar fi să-și aleagă numai din rândul deziluzionatelor...

— *Moraliștii zic*: ordonanța se întoarce în sat roasă de boale sociale și atacă folklorul, înarmat cu cântece pornografice. Aceste argumente refuz și le comentez, fiindcă îmi repugnă. Auziți, deaceia merge țara rău fiindcă *deșca X a învățat Vrem să ne întâlnim Sîmbătă seara.*, Și deaceia se îmbolnăvește de sifilis, fiindcă e ordonanță... Asta'nseamnă seriozitate de senator octogenar, care-a *uitat* că ori ce om întreg e mai întâi ordonanța unui instinct care l mână orb să dea cu cuțitul, necum să se teamă de-un microb în care el nu crede... In fine...

Dacă d-nii Senatori au pasiunea ordonanțelor, în loc de altceva mai bun, ar putea să se ocupe mai bine de toate acele ordonanțe electorale, numite popular agenți electorali sau trepăduși politici, care supraîncarcă furgonul statului, și din care pricină n'o poate urni din loc. Intâi desființarea acestor ordonanțe, și-apoi celelalte. Altfel e lux de vorbă și criză de subiect. Vorbim ca să n'adormim în Senat...

VASILE DORNEANU

Astă-seară la Teatrul „Național“

„Ca înainte; mai bine ca înainte“

Cu Maria Ventura

Ansamblul teatrului Național din București, în frunte cu ilustra actriță Maria Ventura—societara Comediei franceze— a sosit azi în localitate și seara va da un singur spectacol pe scena „Naționalului“ ieșan. Se va reprezenta în comedia modernă „Ca înainte; mai bine ca înainte“,

MARIA VENTURA

cea mai recentă piesă, a renumitului scriitor italian Luigi Pirandello, deținătorul premiului Nobel pentru literatură.

Comedia lui Pirandello a obținut în Capitală un succes răsunător.

După încheierea seriei de spectacole din București, d-ra Maria Ventura urma să plece la la Paris, unde trebuia să apară într'un rol însemnat. Dar talentata actriță,— îndemnată de succesul obținut cu piesa „Ca înainte, mai bine ca înainte“.—și-a amânat plecarea, hotărând să pornească un scurt turneu cu această comedie, în orașele mai principale din țară.

In localitate, spectacolul este interpretat de acelaș ansamblu ca în Capitală, aceleași decoruri frumoase și aceleași costume bogate, executate de o mare casă din Paris.

După terminarea turneului, d-ra Maria Ventura va pleca în Italia, unde va juca în aceiași piesă, cu un ansamblu de artiști renumiți. Aceste spectacole vor fi patronate de d. Mussolini care a apreciat talentul actriței noastre.

Așa dar, în astă-seară la teatrul „Național“.

Desene de picior

— —

Artista Jane Hall din Londra a lansat o modă destul de curioasă. Ea a apărut la o serbare cu picioarele pictate. Pe pielea piciorului erau făcute diferite desene în culori variate.

Deatunci artista londoneză, care vrea să fie originală, a renunțat la ciorapi și își face pe picioare desene asortate la culoarea rochiilor. Deși este vorba de modă și de femei, actriță n'a găsit totuși până acum, nici o imitatoare.

Citiți zilnic Opinia

Avionul fără zgomot

Experiențele din Anglia

Un inginer englez a inventat o metodă care înlătură zgomotul motorului la avioane. Invenția a fost cumpărată de către ministerul de războiu al Angliei.

S'au construit câteva avioane după modelul indicat de inginer și s'au făcut primele experiențe în apropiere de Londra. Aparatul a provocat zgomot numai la decolare timp de câteva secunde. Apoi avioanele s'au urcat liniștit, fără a se auzi nici cel mai mic zgomot.

Deocamdată invenția este păstrată pentru aviația militară engleza. Se propune însă să se fabrice asemenea aparate și pentru aviația civilă, întrucât zborul fără zgomot ar fi mult mai agreabil călătorilor.

Bibliografie

Editura „Adevărul“ este în deplină și strălucită activitate, atât din punct de vedere al valorii manuscriselor imprimate, cât și prin superioritate tehnică.

Ultimele lucrări apărute la „Adevărul“ sânt: *„Povestea vieții mele“* minunatele memorii ale M. S. Regina Maria;

și *„Sângele“* un original și foarte interesant roman al tânărului scriitor Dan Petrașincu.

Vom reveni cu recenzii.

*

In editura „Eminescu“ a apărut marea operă a scriitorului evreu-rus Șalom Aș: „Petersburg“ — „Varșovia“ — „Moscova“, cea mai cuprinzătoare înfățișare a revoluției rusești. Traducerea este excelent făcută de cunoscutul scriitor F. Aderca.

*

Distinsul preot *Const. Nonea*, consilier referent la Mitropolia Moldovei, a tipărit o interesantă broșură despre *Cronologia vieții Sf. Apostol Pavel* pe baza inscripției dela Delphi, oferind date precise și interpretări logice pentru cei ce sânt preocupați de problemele teologice.

*

O lucrare documentară valoroasă este a tânărului publicist ieșan d. Valentin Gr. Chelaru, care lămurește chestiunea presei bulgare apărută în țara românească. Broșura d-lui Chelaru e intitulată: „Periodicele bulgărești în principatele române“.

Vizitaţi Desfacerea de încălţăminte străină

din str. Cuza Vodă No. 51 (vis-a-vis de mag. Tempo)

care vinde cu preţuri derizorii

mărcile cele mai renumite

Bally, Filt, Ewo, Carmen, Popper şi Herman Hirsch

O construcţie monumentală

la Slănicul-Moldovei

Intr'un număr trecut al ziarului, am relatat despre oferta făcută Spiridoniei de către un hotelier din Capitală, care se obligă a construi la Slănic un mare hotel.

Epitropia a trimis oferta la Ministerul Sănătăţii, cu rugămintea de a o studia şi a se vedea dacă e cazul să se înceapă lucrările de construcţie.

Zilele acestea d. ing. O. Kieser, şeful serviciului technic al Spiridoniei, s'a reîntors dela Bucureşti cu răspunsul favorabil. Totodată d-sa a adus şi planurile, privitoare la construcţia acestui faimos hotel, care va avea şase etaje şi 120 camere.

Clădirea va mai cuprinde un restaurant, un cazinou cu jocuri de noroc, săli de dans sală de biliard, o bibliotecă, precum şi o sală mare de sport. Camerile vor fi înzestrate cu băi, calorifer şi apă, iar mobilierul va fi făcut la cele mai renumite fabrici din ţară. Ventilaţia aerului din camere, în special în sălile de joc, se va face de aparate, de un sistem cu totul nou.

Actualmente se st d ază un plan, după care se va face o legătură subterană între acest hotel şi cazinoul central din Slănic, dând astfel posibilitate vizitatorilor de a nu mai merge pe afară în caz de ploaie. Tunelul va fi betonat şi iluminat, asemănător celor din Occident. Este prima construcţie de acest fel, care se face în ţară.

După devize, întreaga lucrare va costa peste 18 000.000 lei şi se speră că în doi ani faimosul hotel va fi terminat.

Clădirea va fi exploatată de constructor timp de 18 ani, după care va deveni proprietatea Spiridoniei.

V. G.

Un regal artistic

Concertul Const. Botez

Violonistul C. Botez s'a prezintat apusean, atât prin impecabila tehnică şi muzicalitatea pregnantă, cât şi prin programul deosebit de frumos pe care l-a executat.

Pe d. Const. Botez de mult nu ne-a fost dat să-l ascultăm intr'o atât de bună formă. A întrecut ori ce aşteptare. A executat cu multă strălucire concertul „do major" de Vivaldi-Kreisler, sonata 3 de Bach şi Polme de E. Chausson, programul a mai fost complectat cu bucăţi de Dvorak Kreisler Gossec şi Ries.

D. Botez posedă cheia magică cu care se deschide poarta de aur a gloriei.

Un delicios şi delicat acompaniament la pian a dat d-şoara Mariana Cătuescu, cunoscută publicului dela noi şi apreciată pentru remarcabilele sale însuşiri.

Suntem nerăbdători să o vedem în cadrul unui eveniment muzical care să-i evidenţieze toate resursele artistice.

gb.

Denunţ contra unei cafenele din Iaşi

Poliţia locală a primit din partea inspectoratului general de poliţie o interesantă adresă.

Prin nota oficială se arată că „mai mulţi cetăţeni ai Iaşului" au trimis ministrului de interne o scrisoare colectivă în care se precizează că în cafeneaua „Rusia" din str. Victor Place se practică jocul de barbut.

Cetăţenii sânt prinşi în mirajul acestui joc şi se întâmplă uneori că pierd până la ultimul ban ce-l au cu ei.

Poliţia ieşană va cerceta cazul şi va referi inspectoratului general de poliţie din Bucureşti. *Ad.*

Ajutorarea săracilor

din parohia „Cuvioasa Parascheva" din Tg. Frumos

Duminecă trecută — după terminarea serviciului divin— părintele N. Dărângă paroh al bisericii: „Cuvioasa Parascheva" din Tg. Frumos, a făcut o dare de seamă asupra activităţii-comitetului asociaţiei femeilor creştine din parohia Sfinţiei sale şi care comitet e compus din d-nele: Ortansa Andriescu, Ecaterina Dimitriu, Eugenia Dabija, Sevastiţa Folescu, Vicrica Bănulescu, Natalia Popa, Aglaia Ciobanu, Elena Bălteanu, Emilia Damaschin, Profira Ciobotariu, Natalia Munteanu şi Natalia Poenariu.

A spus Sfinţia sa că comitetul a donat anul acesta, până'n prezent suma de lei 4082 —din cari s'a ajutorat mai multe familii sărace, 4 copii dela şcoala primară de băeţi, 3 dela şcoala primară de fete şi 4 copii dela grădina de copii mici din localitate, mulţumind doamnelor din comitet pentru munca depusă în acest scop şi rugându-le în acelaş timp de a continua opera de ajutorare sub a sa conducere ca şi până'n prezent. *Asistent*

Ravagiile tuberculozei în ţară

50.000 victime anual — Lupta pentru combaterea flagelului — Situaţia la Iaşi — Activitatea dispensarului local — Adunarea societăţii „Profilaxia tuberculozei"

Societatea pentru profilaxia tuberculozei a ţinut ieri adunarea generală anuală. Participă d-nii prof. dr. Bălteanu, Graçoschi, general Cică, dr. Cădere, pr. Vasilovschi, dr. Toma, d-nele Aglaia Hurmuzescu, M. Racovitză, Beller, Cazacu, Celcovschi, Iosif, Ciurea Ochs, Erbiceanu, Costriş, Botez, d-rele Bărbulescu, Pop, Caragulea, Ianovi, Stroeva, etc.

Ravagiile tuberculozei

D-na Hurmuzescu prezidenta Societăţii, vorbeşte despre mersul tuberculozei în toată ţara şi în special în oraşul nostru. Arată că în România mor anual de această boală 50.000 oameni. Ţara se află în stare alarmantă în ceiace priveşte tuberculoza; şi aceasta mai ales din lipsă de locuinţe higienice.

Pentru stăvilirea boalei în oraşul Iaşi d-na Hurmuzescu cere primarului să înfiinţeze cartiere higienice, cu locuinţe bine amenajate pentru populaţia saracă, a târgului, care furnizează cel mai mare procent de tuberculoşi. Apelează la primar să dispue *urgenta înfiinţare a oficiului de asistenţă* proectat, mulţumindu-i totodată pentru subvenţia acordată şi cea promisă pentru viitor.

„Trebuie să se ştie, a spus d-na Hurmuzescu, că ori câte tancuri, mitraliere, puşti, ar avea ţara, fără oameni sănătoşi care să le poată mânui nu se va putea face nimic. Deaceia se impune ca ministerele să prevadă fonduri pentru instituţiile cari au de scop combaterea tuberculozei.

Activitatea dispensarului

Se ocupă apoi de activitatea desfăşurată de dispensarul din Iaşi.

S'au făcut în cursul anului 1934, un număr de 5877 consultaţiuni dintre cari 3205 bolnavi noi. Din aceştia 1903 bolnavi sunt din oraş, 637 din judeţ iar restul din alte regiuni.

S'au efectuat 5833 radioscopii gratuite şi 584 radiografii. Un număr de 103 bolnavi au fost internaţi în Sanatorii, 62 trataţi cu pneumotorax.

In încheiere mulţumeşte surorilor de ocrotire cari dau un sprijin important, vizitând bolnavii la domiciliu, precum şi tuturor persoanelor cari colaborează la această operă.

D. *dr. Toma*, medicul dispensarului, se ocupă de rolul social al acestei instituţiuni, făcând o dare de seamă asupra activităţii dispensarului pentru profilaxia tuberculozei din Iaşi.

Relevă importanţa Ligei naţionale pentru combaterea acestui flagel, arătând că în general se simte o ameliorare a situaţiei, faţă de anii trecuţi, deşi avem un număr extraordinar de bolnavi.

Din cifrele prezentate de d. dr. A. Toma rezultă că la 250 mii bolnavi câţi sunt în ţara noastră, numai... 1500 pot fi internaţi în sanatorii, neexistând mai multe paturi.

Un nou dispensar

D. *dr. Cădere*, medicul şef al municipiului, mulţumeşte comitetului societăţii pentru ajutorul ce-l dă serviciului sanitar pentru acţiunea antituberculoasă. Constata că tuberculoza stă pe primul plan în Iaşi, dând mortalitatea cea mai mare. Anunţă că cel mai târziu la începutul lunei Mai va lua fiinţă în Iaşi un nou dispensar, care va contribui la opera de combatere a tuberculozei.

D. prof. dr. Bălteanu vorbeşte de importanţa unificării conducerii societăţilor de profilaxie în Liga naţională, care a fost pusă sub patronagiul Suveranului arătând să s'au alocat Iaşului fonduri pentru terminarea Sanatorului Erbiceni, care va avea 200 paturi; pentru mărirea Sanatorului Bârnova şi pentru înmulţirea paturilor la institutul de profilaxie din Iaşi.

Mai vorbesc apoi *Pr. Vasilovschi* în numele bisericei şi d-na *dr. Costriş*, directoarea şcoalei surorilor de ocrotire.

Adunarea aprobă raportul asupra gestiunei citit de d-ra Popp.

Sunt apoi cooptate în societate d-nele Vasilovschi, Costriş, Volanschi, Hefter, Iosif, Andonic, Stroeva, şi d-ra Bărbulescu.

La încheierea şedinţei d-na Hurmuzescu a mulţumit tuturor pentru concursul acordat, solicitându-l şi pentru viitor.

Z. Dessmond

O cunoscută artistă în vizită la Iaşi

Vineri 5 Aprilie ora 9 seara va avea loc în sala „Phoenix" din localitatea, concertul dat de artista cu renume mondial, D-ra Chayele Grober, din ansamblul teatrului „Habimah". Ea va fi prezentată publicului eşan de către cunoscutul poet evreu din Bucureşti, Dl. Iacob Şternberg.

x Epitropia Sft. Spiridon a reclamat parchetului pentru delicte silvice pe locuitorii Gh. Curdea, Dumitru Moraru, V. P. Cărăuşu şi P. Noure din Voineşti.

Două ieşence urmărite

penrru ademenire de minore

D. Em. C. Vasiliu, şeful biroului de moravuri de pe lângă chestura locală, cercetează un caz interesant.

Din partea poliţiei Galaţi a sosit dosarul unei afaceri din care reesă că în acel oraş fetele Elena Grosu şi Şprinţa Spoleanschi s'ar fi ocupat cu ademenirea de minore.

Fetele acestea — tinere de 19-20 ani— sânt din Iaşi; aşa se precizează în actele din dosar.

Căutate în localitate, Elena Grosu n'a putut fi găsită; însă s'a putut da de urma Sprinţei Spolianschi. Ea are un dosar special la biroul de moravuri al poliţiei. Dânsa domiciliază la Iaşi în str. Eternităţii. In ultimul timp însă a dispărut din localitate. Se fac cercetări pentru aflarea şi arestarea ei.

In legătură cu această afacere a fost arestat şi un anume Pincus Roitman din Bucureşti. Rep.

Cercetarea ţiganilor dela Socola

Am relatat în numărul trecut al ziarului, încăerarea dintre două tabere de ţigani, aproape de şesul Ţuţorel.

In sarcina lor se pun numeroase jafuri şi omoruri care le-ar fi comis în diverse oraşe din ţară.

Se crede că unii ţigani din cei arestaţi ar fi şi autorii omorului gardianului public Cojocaru din Iaşi, — fapt întâmplat acum vreo doi ani.

Cercetările continuă.

Ajutorarea sinistraţilor dela Sculeni

Groaznicul incendiu dela Sculeni este încă viu în amintirea tuturor.

Autoritatea judeţeană a asigurat că va obţine sprijinul centrului pentru refacerea gospodăriilor distruse.

Dar şi iniţiativa privată ţine să-şi spună cuvântul.

Instituţiile israelite ieşene: „Comunitatea", „B'nei Brit-ul", „Uniunea evreilor români", „Ahva" etc. au instituit un comitet care va strânge ajutoare pentru sinistraţii dela Sculeni. S'au alăturat iniţiativei şi o seamă de personalităţi.

Astăzi, Luni, în localul „B'nei Brith", va avea loc prima consfătuire în vederea activităţii ce va începe deîndată.

Vizita d-lui M. Manoilescu la Iaşi

Programul vizitei d-lui profesor Mihail Manoilescu, în oraşul nostru, s'a desfăşurat ieri, Duminică, după cel anunţat.

In cadrul festivalului Cercului Studenţesc din Iaşi, reuşit pe deplin, d. Manoilescu a conferenţiat despre *Naţionalismul economic*".

Conferinţa a întrecut toate aşteptările intelectualităţii ieşene şi vom face o dare de seamă într'un număr viitor.

La ieşirea din sala Sidoli, studenţimea şi toată asistenţa numeroasă ce a populat sala până la ultimul loc, a făcut o călduroasă manifestare de simpatie pentru conferenţiar.

Societatea inginerilor a oferit la „Corso" un dejun în cinstea preşedintelui lor d. *Mihail Manoilescu*.

La ora 5 p. m. d-sa a vizitat Blocul pensionarilor, unde i s'a făcut o extrem de călduroasă primire.

A asistat şi d, *G. Meisner*, membru de onoare al Blocului.

Inimoase cuvântări au ţinut d-nii *C. Meisner*, *Victor Munteanu* preşedintele Blocului pensionarilor, d. *Maior Costandache* vice-preşedinte, care a cetit şi adresa prin care d. profesor Manoilescu a fost proclamat membru de onoare proteguitor al Blocului.

La toate aceste cuvântări, d. Manoilescu a răspuns printr'o Conferinţă asupra însemnătăţii organizaţiilor profesionale, despre drepturile pensionarilor în legătură cu legea armonizării salariilor, operă realizată de d-sa şi acea concepută de d-sa a armonizării pensiilor, încă de pe timpul când era subsecretar de stat la Finanţe.

Făgădueşte tot sprijinul şi în această realizare a armonizării pensiilor.

Numeroasa asistenţă a pensionarilor, într'un entuziasm mişcător, a făcut o călduroasă manifestare acestui fiu al Iaşului, d. profesor Mihail Manoilescu. HUG.

Informaţii

x *Toţi d-nii pensionari*, cărora li s'au făcut reţineri în luna Martie, sub motiv de greşeli în calcul din 1933, sunt rugaţi a se prezenta la Blocul pensionarilor, pentru a lua cunoştinţă de intervenţia ce s'a făcut la casa pensiilor pentru apărarea drepturilor lor.

x *Bonurile de premii din seria 59-a se preschimbă zilnic la administraţia ziarului „Opinia" între 4—7 d. a.*

Cetitorii din provincie sunt rugaţi să trimeată bonurile din timp, adăogând 7 lei în mărci poştale.

DE INCHIRIAT 3 camere, antreu, bucătărie şi magazie, sobe de teracotă, apă şi canal. Str. N. Ganea 28, etaj proprietar L. Gheorghiu, visibil 11—5 (17).

DE INCHIRIAT două apartamente frumoase, imobil nou in str. Bis. Talpalari (centru). A se adresa Păr. Ţincoca.

x FULGARINE, renumitele mantile de cauciuc, culori alese, preţuri fixe depozit permanent la „FANTASIO".

Mulţumire publică

Pe această cale ţin să aduc viile mele mulţumiri d-lui Docent Dr. Gh. Plăcinţeanu, fala Casei Asigurărilor Sociale, pentru operaţia la care am fost supus, fiind tratat cu un devotament părintesc. Totodată ţin să mulţumesc d-lui Dr. Dobrescu, D-rei Cazan, precum şi întregului personal.

M. HIRSCH
Str. Sadoveanu 22

Pour vous mes dames! Au „CĂMILA" Toutes les articles de la Parfumerie de luxe **très bon marché.**

DE VÂNZARE

Imobilul şi terenul situat în str. Arcu 14—16 (unde se află instalat Soc. de telefoane) în total sau în parcele.

A se adresa D-lui Ciugulescu Romulus, strada Sft. Lazăr 53 Iaşi.

POŞETE

ultimele creaţiuni

au sosit la magazinul

„Sursa"

Cursurile de Limba Engleză

se predau Lunea şi Joia între 6—8 p. m. la şcoala de băeţi No. 2 „Carol I" strada Toma Cozma. Inscrierile continuă.

In rate

vinde magazinul

BAZARUL GENERAL

STR. CUZA VODĂ 11 (vis-a-vis de Pref. de Poliţie)

la militari, funcţionari şi pensionari.

Imbrăcăminte, stofe, mătăsuri, lenajuri, manufactură, galanterie, încălţăminte, etc.

Dr. M. Segal

Fost asistent la clinicile Prof. Dr. Grossmann şi Dr. Halle din Berlin

Boli şi Operaţiuni de ***Nas, Gât şi Urechi***

ELECTROTERAPIE

Iaşi, Ştefan cel Mare 68 (casele Daniel)

Consult 3—6 p. m.

x **Tenul iritat de vânt şi de frig** se înfrumuseţează repede şi admirabil întrebuinţând **Crema Miraculoasă** preparatul Farmaciei Dr. A. Ratianu Iaşi, str. Cuza Vodă 4).

Această minunată cremă albeşte şi catifelează pielea distrugând petele şi coşurile de pe obraz. Se trimite contra ramburs ori unde s'ar cere.

x **Durerea de bătături** te enervează şi te indispune. Remediul îl găsiţi în preparatul „ANTICALUS" soluţie şi pomadă care alină durerile şi desfiinţează bătăturile. Depozit Farmacia Dr. Ratianu str. Cuza Vodă 48.

NOVAL

SUPRIMĂ DUREREA

Unde ne putem îmbrăca elegant şi eftin?

Numai la renumitul atelier de croitorie de comandă

La Cavalerul Parisian

Str. Cuza Vodă 7 (*vis-a-vis de fostul local al Chesturei*)

Execuţie modernă — — Preţuri convenabile

ULTIMA ORĂ

D-nii Mihalache şi Maniu combat numerus valachicus

Intrunirea de ieri dela Sibiu - Incăerarea dintre vaidişti şi manişti

Sibiu 1.— In piaţa teatrului s'au produs ieri incidente violente între vaidişti şi manişti. Cele două tabere s'au bătut cu pietre. Sânt greu răniţi d-nii Vasiu, Rozorea, Ion Curea şi avocat David. Primii doi se află în agonie.

Manifestanţii au devastat apoi casa d-lui Simonetti. Cu mare greutate d. Mihalache a reuşit să potolească spiritele.

D. Ilie Lazăr a fost chemat la parchet, spre a da lămuriri.

Declaraţiile d-lui Mihalache

La prânz s'a deschis întrunirea naţional-ţărănistă. D. Mihalache *a declarat printre altele:*

— Vrem un stat naţional şi ţărănesc. Vrem organizarea ţărănimii şi a industriei subt controlul statului, fără să avem nevoie de experienţa Germaniei. Vrem o ţărănime sănătoasă şi luminată.

D. Vaida trage din pipă şi face fum. Dar d-sa ar fi gata să arunce „numerus valachicus" la coş, dacă am da satisfacţie d-lui Tillea. Nu ne deoseb m pe chestia dinastică. Respectăm şi iubim pe Rege şi-i dorim ani mulţi de domnie. Un lucru ne deosebeşte însă de d. Vaida. *Noi mergem la Rege pe uşa din faţă, nu pe din dos. Mîna dreaptă a suveranului e strînsă de mîna dreaptă a ţăranului.*

D. Maniu şi numerus valachicus

A vorbit apoi d. *Iuliu Maniu*, care a spus: Vrem să fim stăpâni în ţara românească. Astăzi sânt stăpâni mulţi bancheri şi fabricanţi. Dar credeţi că situaţia se rezolvă cu numerus valachicus?

Când aud de numerus valachicus, mi se urcă sângele în cap. Când am văzut azi nişte domnişori cu table pe care era scris „Vrem numerus valachicus", am zis: „Doamne, nu da acestora pedeapsa pe care o merită".

Să nu suferiţi pe aceşti oameni, căci „numerus valachicus" e ca un cuvânt de ocară.

Scoţând din fabrici câţiva muncitori minoritari, nu se rezolvă nimic. Conducerea economiei naţionale trebuie s'o ia statul, nu prin numerus valachicus, ci prin economie dirijată.

D. Maniu a terminat: „Staţi în partidul nostru şi urmaţi pe Mihalache".

Vaidiştii îşi fac gărzi

La Bucureşti, în locuinţa d-lui Romulus Hodor din str. Luterană 27, un grup de vaidişti a constituit ieri „Garda valahă Nr. 1".

Garda va fi botezată săptămâna viitoare de d. Vaida.

ŞTIRI POLIŢIENEŞTI

Sustragere de materiale

la atelierele c. f. r. Nicolina

In urma denunţului studentului Gh. Cristea din Şoseaua Arcu nr. 53, a fost arestat astă noapte servitorul Andrei Petrovschi dela atelierele c. f. r. Nicolina.

Acesta a fost prins pe cind înmâna unui individ un sac cu piese din ateliere.

Se crede că el practică acest sistem de furt de mai mult timp. In camera lui, s'a găsit o ladă cu piese care lipsea în ateliere.

Petrovschi este cercetat la poliţie.

Arestarea unui cunoscut borfaş.—In cursul nopţii a fost arestat în gară cunoscutul pungaş de buzunare Dim. Silişteanu, care împreună cu alţi borfaşi proectau o lovitură în trenul de Bucureşti. Ceilalţi pungaşi au dispărut.

Spargere.— D. Sol. Goldştein din str. I. C. Brăteanu No. 118 a surprins în locuinţa sa pe femeia Aurora Fărtaş din jud. Suceava. Ea avea într'un pachet, o cutie cu ciorapi de dame sustrase dela d. Goldştein.

Aurora Fărtaş o cercetată la poliţie.

Beţie şi scandal. — Au fost conduşi la poliţie C. *Mogan* din str. Prăpastie nr. 6, Maer Bercu din Şos. Naţională nr. 28 şi serva Fedosia Pauliuc din str. Muzelor nr. 2, fiindcă în stare de ebrietate au provocat scandal şi s'au bătut pe str. I. C. Brăteanu.

Furt prin grant. — D. Const Călin din com. Mironeasa (jud. Iaşi) a reclamat poliţiei că în cartierul, doi necunoscuţi i-a furat prin sistemul „grant" suma de 800 lei, şi apoi au dispărut.

REP.

Cutremur în Basarabia!

O farsă de 1 April

O gazetă din Chişinău anunţă că ziarul italian „Il Popolo" publică un articol senzaţional al profesorului Giacoma Cabaleros, care a vizitat de câteva ori Basarabia.

Profesorul afirmă că în primele zile ale lunii Aprilie se va produce un cutremur în Bulgaria şi România. Vor fi distruse coloniile Şabo, Bugaz şi o parte din oraşul Cetatea Albă. Pământul va crăpa şi va înghiţi celebra cetate din oraş.

Locuitorii vor reuşi însă să se salveze.

In Bulgaria vor fi complect distruse oraşele: Sofia şi Filopopol.

*

Noi am controlat ziarul „Il Popolo" şi n'am găsit această ştire, care... prezice cutremurul de pămint.

Prin urmare, nu poate fi vorba decit de o glumă de 1 Aprilie!

x **La Tighina** a fost arestat avocatul M. Gruziu, condamnat de tribunal la 40 zile închisoare, pentru fals.

x D. N. Mărgărint preşedintele Camerei de Muncă, a fost ales Consilier în comitetul central al Casei asigurărilor sociale din Capitală.

Puternic incendiu

la sanatoriul Antoniu din Bucureşti

Mare panică printre bolnavi

Buc. 1. — Un puternic incendiu a isbucnit astă noapte la sanatoriul Antoniu dela şosea.

S'a produs o panică grozavă. Bolnavii au fugit pe stradă în costume sumare.

Focul a mistuit întreg etajul clădirii. Pagubele sânt importante.

Un funcţionar ucis de tren

în gara Bârlad

O gravă nenorocire s'a întâmplat în gara Bârlad.

Funcţionarul superior Ioan Ionescu, şeful depoului c. f. r. Bârlad, vrând să traverseze linia ferată, a alunecat şi a căzut.

In acel moment, maşina unui tren de manevră trecând pe acolo, l-a prins subt roţi.

Nefericitul funcţionar Ionescu a murit pe loc.

Accident tragic

la o fabrică din localitate

O nenorocire s'a întâmplat azi dimineaţă la fabrica „Fulger" din str. Dragoş.

Tânărul lucrător Neculae Hâncu, în etate de 17 ani, a fost prins de o curea de transmisiune care i-a strivit mâinele şi picioarele.

In agonie a fost adus la spitalul Sf. Spiridon. Acolo nefericitul a sucombat.

S'a deschis o anchetă.

Ostaşul care înmânat drapelul turc Regelui Carol I

trăeşte în judeţul Dorohoi

Dorohoiu 1. — Deobiceiu Sâmbăta tribunalul din Dorohoiu judecă procesele comerciale şi divorţurile. Intr'un proces comercial era interesat şi un bătrân cu numele de Neculaie Grosu din comuna Manoleasa.

Neculaie Grosu este originar din satul Damiloaia, com. Manoleasa. El e în etate de aproape 100 ani. Deşi la o vârstă aşa de înaintată, totuşi bătrânul Grosu se menţine destul de bine, este vioi şi citeşte perfect cu ochiul liber.

A luptat în răsboiul dela 77, contra Turcilor, dând dovadă, în acele timpuri, de mare vitejie.

Cu preţul vieţei sale a răpit drapelul dela reduta Griviţa şi personal l'a înmânat regelui Carol I, care drept recompensă l-a îmbrăţişat şi a dispus decorarea şi avansarea la gradul de sergent. Moşul povesteşte că după terminarea răsboiului era chemat în fiecare an la Bucureşti la Palatul Regal, ori de câte ori avea loc vre'o festivitate, şi era primit de defunctul Rege, care se întreţinea cu el ore întregi.

Viaţa lungă se datoreşte faptului, ne spune moşul, că nu fumează, nu bea şi este foarte cumpătat la mâncare. Nici odată n'a fost bolnav.

Moşneagul ne-a promis că ne va mai povesti lucruri multe şi interesante din viaţa sa.

S. SANDY

Prinţul Nicolae intreprinde un raid aviatic în Europa

Viena 1. — Prinţul Nicolaie al României se află în staţiunea Sf. Antonin de lângă Arlsberg, unde se perfecţionează în sportul de sky.

Prinţul a participat la un concurs de sky organizat acolo de maharadjahul de Kadamar din India. Prinţul Nicolaie a luat al doilea premiu denumit „Vulturul de argint".

Peste câtva timp prinţul Nicolaie va pleca la Paris, de unde va intreprinde un raid aviatic, vizitând principalele capitale europene.

Adunarea generală a epitropiei spitalului israelit

Eri, în saloanele şcoalei „Steaua", s'a ţinut adunarea generală, convocată de epitropia spitalului israelit in vederea modificării statutelor.

Pe baza noului statut se vor face noile alegeri.

In sală numeroşi cotizanţi. Prezidează d. *Einhorn* preşedintul actualei epitropii înconjurat de epitropi.

Raportorul modificării statutelor e d. Jean Helter.

D. Einhorn expune principiile ce au călăuzit epitropia pentru a modifica statutul.

Se ridică chestia ilegalităţii acestei adunări, ca tardivă, ceiace însă se elucidează, în scopul că se consideră adunarea ca legală.

In şedinţa de dimineaţă, au fost cuvântări interesante, la care au participat d-nii Isac M. Moscovici, Dr. Şmilovici Dr. Rapaport, Inginer Buchman, Iacob Leibovici, Davidovici Lupu, Buchman-Poduiloaie, Cahane, Iohan, Cososchi, Carol şi Leon Fischer, H. Geler avocaţii Marcovici, Schoenblum, Gherner, Altain, Dr. Solomovici, Elias, M. Dulf, inginer Brill, Siger şi alţii.

Chestia menirei spitalului evreesc, relaţiile între epitropia şi comunitatea israelită, precum şi chestia primirei bolnavilor saraci, se rezolvă echitabil.

Rolul de împăciuitor îl are d. H. Ghelber.

In şedinţa de după amiază, se discută şi se ajunge la o înţelegere cu privire la atribuţiunile epitropilor, cenzorilor şi delegaţilor epitropiei în diferite comisiuni.

O singură chestie provoacă tumult. E propunerea d-lui dr. *Şmilovici*, de a se reduce pe aceste vremuri grele cotizaţia anuală de la 200 la 120 lei pe an. Motivează interesant propunerea.

Adunarea se decizează unii cer imperios menţinerea cotizaţiei de 200 lei. — Alţii cer reducerea.

Se proceda la vot. — Oficial se anunţă că majoritatea a votat câte 200 lei, — partea adversă contestă. Orele sunt înaintate, d. Einhorn ridică şedinţa şi anunţă continuarea pe Duminica viitoare.

La această şedinţă, organizarea medicală, va forma obiectul unei discuţiuni amănunţite.

DAN

S'a complectat consiliul

la baroul avocaţilor

La Baroul local au avut loc ieri alegerile de balotaj, pentru ocuparea a trei locuri în consilu.

Au obţinut d-nii avocaţi: N. Petrea 102 voturi, Nelu Ionescu 95 voturi, Ioan Axinte 88, Matache Georgescu 84, D, Handoca 83, Camil Gârcineanu 43 şi I. Serafim 35 voturi.

Faţă de acest rezultat, au fost proclamaţi aleşi, d-nii av. N. Petrea, Nelu Ionescu şi Ioan Axinte.

Atacul aerian

Demonstraţia de ieri

Ieri dimineaţă Cercul de instrucţie de apărare pasivă din localitate a simulat un atac aerian asupra gării ieşene.

Avioanele au lansat numeroase rachete, complectate cu petarde electrice. Bateriile şi mitralierele din faţa gării au fost puse în poziţie de tragere, contra avioanelor.

S'a demonstrat publicului cum trebue salvaţi gazaţii. Apoi a fost incediată o baracă din piaţa gării. Demonstraţia a reuşit deplin şi publicul a urmărit cu atenţie toate operaţiile.

Timp de iarnă în nordul Moldovei

Botoşani 1.— De două zile ninge cu intermitenţe în toată regiunea.

Zăpada căzută se topeşte însă repede.

Recolta de toamnă nu are de suferit.

Conferinţă. — D. Barbu Lăzăreanu, cunoscutul publicist, va conferenţia în sala „Eminescu" din Botoşani, Marţi seara, despre: „Târgul prostănacilor."

Coresp.

x Mâine după amează la ora 2 va avea loc înmormântarea maiorului P. Davidescu, a doua victimă a accidentului di aviaţie de săptămâna trecută.

Corpul regretatului aviator se află depus la biserica Banu.

x Teatrul Naţional din Chişinău care a fost desfiinţat, va fi sigilat la 21 Aprilie.

x *Parfumeria „Legrain" anunţă telegrafic că No. 3391 seria S. T. cumpărarată dela Parfumeria „Elefant" a câştigat Premiul al II-lea: un voiaj de 2 persoane Viena Budapesta.*

Informaţiuni

x *In legătură cu neregulile de la Vama locală, aflăm că d. inspector general vamal C. Dossei a fost suspendat şi trimis în Judecata comisiei de disciplină.*

In locul d-lui C. Dossei, a fost numit d. inspector Constantinescu.

x **Isprava unor tineri.**— D. S. Ghelman din str. Aron Vodă nr. 6 s'a plâns poliţiei că astă noapte, câţi-va tineri au coborât dintr'o trăsură în faţa casei sale şi i-au spart geamurile clădirii. Apoi s'au urcat din nou în trăsură şi au dispărut.

x *Ieri a sosit la Bucureşti d. Fiala, reprezintantul uzinelor Skoda, spre a semna noul contract cu guvernul român.*

x Agenţii biroului judiciar dela poliţie au arestat pe un îndrăzneţ pungaş de buzunare anume Ion Caba.

x La examenul de capacitate pentru maestre (specialitatea rufărie) au fost declarate reuşite următoarele candidate dela Iaşi:

Ana Nicoară, Alexandrina N. Vântu, Jeaneta Zamfirescu, Florica Arghirescu şi Elena V. Iorga.

x DECES. — In Galata, a răposat subit d-na Sofia Marcociu, soţia d-lui Nicolae Marcociu. Suflet milos şi cu dor de a face un bine unde a putut, a plânsă de toţi cari au cunoscut-o.

x *S'a anunţat o probabilă schimbare în conducerea Camerei de Comerţ locale, şi aceasta datorită intenţiei de retragere, din motive personale, a d-lui deputat Ioan Zipa, preşedintele instituţiei. Aflăm că ieri o delegaţie de fruntaşi comercianţi şi industriaşi s'a prezintat d-lui Ioan Zipa, rugându-l să continue a conduce Camera de Comerţ.*

In acelaş scop, aflăm că a avut loc, tot ieri, şi o consfătuire a demnitarilor liberali ieseni, la care deasemenea s'a cerut d-lui Ioan Zipa să rămâie în fruntea instituţiei.

x Comisia financiară a municipiului se întruneşte mâine şi poimâne pentru a termina lucrările de pregătire a bugetului primăriei.

Sâmbătă 6 Aprilie se va întruni consiliul municipal pentru a discuta proectul de buget.

x Chestura locală a primit un raport din partea poliţiei din Tg. Frumos, în care se precizează că acolo a fost arestată o bandă de ţigani.

La biroul judiciar al chesturii Iaşi se cercetează în prezent, dacă ţiganii din Tg. Frumos au vreo legătură cu aceia arestaţi în Socola.

x **O aventură cu bucluc.** D. Iorgu Costruş din Ungheni a depus la poliţie o reclamaţie, în care arată că venind la Iaşi, a cunoscut o doamnă, cu care a petrecut câte-va zile.

La plecare a constatat că i-a dispărut o importantă sumă de bani.

Dându-se semnalmentele doamnei, se crede că în scurt timp ea va putea fi găsită.

Un tânăr înjunghiat la Chişinău

Victima ar fi un student din Iaşi

Chişinău 1.— La spitalul local a fost internat un tânăr, care avea grave răni pe tot corpul.

Tânărul — a cărui identitate nu s'a putut stabili până acum, — a fost atacat de câţiva necunoscuţi, cari l-au înjunghiat cu un cuţit.

Rănitul purta o şapcă de student şi după unele indicii se pare că e student la Universitatea din Iaşi.

S'au întreprins cercetări.

Mănuşi GANT ROYAL toate specialităţile — cumpăraţi la EDUARD

Informaţii

x Desintoxicând prin transpiraţie, eliminaţi toxinele. *Nevrargyl Dr. Bousquet* este specificul indicat contra gripei şi cortegiului ei de boli. Orice om prevăzător are în casa sa o cutie cu Nevrargyl Dr. Bousquet.

x Doamna distinsă şi elegantă, se îmbracă numai la mag. „FANTASIO" PARDESIE, ROCHII, PALARII etc., etc. ultimele noutăţi parisiene sosesc zilnic.

x La dureri de cap, nevralgii, migrene, cereţi PIROFEN WERNER Farmacia Werner—Iaşi. 3

x Se aduce la cunoştinţă că reprezentaţia de cinema în folosul şcoalelor „Reuniunea Femeilor Israelite", anunţată pentru Duminică 31 Martie se amână pentru Duminică 7 Aprilie a. c. Biletele vândute sunt valabile.

Indureraţii Emilia soţie, Zonzonica şi Gicuţă copii precum şi familiile Davidescu, Klein, Armeanu, Raiciu şi Macarie au nemărginita durere de a anunţa moartea scumpului lor

Petre G. Davidescu

Lt. Comandor
din Flotila Aviaţie Iaşi
în etate de 38 ani
în urma nenorocitului accident.

Inmormântarea va avea loc Marţi 2 Aprilie ora 2 p. m. Cortegiul va pleca dela Biserica Banu unde se află depus corpul, spre Cimitirul Eternitatea.

Doctor în medicină
SOLO SCHREIFEL
BOLI INTERNE, PIELE,
Venerice, syfilis
Raze Ultra Violete
Diathermie
consultaţii şi tratamente zilnice între
7—10 dim. şi 2—9 seara
Duminica între 8—1 dim.
Str. Anastasie Panu 70
(vis-a-vis de Palatul Administrativ)

DUREREA de CAP DE DINŢI ŞI NEVRALGIILE CELE MAI REBELE—INLATURĂ IMEDIAT NOVAL

DOCTOR
M. Mătăsaru
fost asistent de clinică la Paris
Boli Interne
INIMA, PLĂMANI
şi tratamentul tuberculozei pulmonare cu Pneumotorax artificial
s'a mutat în
Str. Mârzescu 6 (etaj)
Cons 9—10 a. m. şi 3—6 p. m.

CUMPĂR **AUR** de dinţi, bijuterii vechi, cu preţuri mari şi monezi de argint
nu vindeţi nimic până ce nu încercaţi la Nr. **82**
I. C. Brătianu 82

Doamna distinsă nu poartă decât mănuşi de piele, calitate fină. Cereţi deci numai mănuşile veritabile
-- GANT ROYAL --
Nu vă lăsaţi induse în eroare. Controlaţi marca fabricei la fiecare pereche. Depozit permanent, modele exclusive la mag
„FANTASIO"

AZI la ROXY 2 şlagăre cu 12 şi 8 lei intr. plus taxele
-- VIOLETERA --
minunata realizare cu *Raquel Meller*
Al doilea film *Venus dansează*
cu JOAN CRAWFORD şi CLARK GABLE
Micky şi Jurnalul Pathe complectează programul.
Acelaş program dimineţile de Sâmb. şi Dum. cu 8 şi 5 lei intr

Teatru Phoenix Cinema
De azi şi în zilele următoare
cu preţuri reduse 15, 10 şi 8 lei
Nopţi de patimă Drama femeilor moderne
cu Carole Lombard şi Gene Raymond
Al doilea film:
Orgiile Romane
neîntrecuta comedie cu EDDIE CANTOR

1 LEU

MERCURI 3 APRILIE 1935

ANUL XXXI No. 8391

ABONAMENTE

Lei 350 . . . . pe un an
„ 180 . . . . „ 6 luni
„ 90 . . . . „ 3 „
„ 1000 . . Instituţii publice

ATELIERELE TIPOGRAFICE
IAŞI. — STR. LĂPUŞNEANU 37

Telefoane { Redacţia 391 / Administraţia 394 / Serviciul de noapte 367

OPINIA

Ziar popular cotidian

BONUL No. 5

SERIA 60-a
Premii Gratuite
OPINIA

DEVIZA: La seria aceasta câştigul cel mare va fi al meu.

IDEI ŞI FAPTE

Constatări şi reflecţii

pe marginea întrunirii naţional-ţărăniste dela Sibiu

La întrunirea naţional-ţărănistă dela Sibiu, d. Maniu şi-a înarmnat partizanii să rămâie în partid şi să-l urmeze pe d. Mihalache. Fostul şef al partidului s'a exprimat categoric împotriva mişcării conduse de d. Vaida, întrucât are convingerea că situaţia grea de astăzi nu se poate rezolna cu numerus valahicus

Precum se ştie însă, d. Vaida nu e deloc dispus să renunţe la acţiunea d-sale. D. Vaida şi-a ales alt drum.

In ceiace priveşte opiniunea d-luî Maniu referitoare la formulele ineficace pentru rezolvirea situaţiei, s'ar impune o constatare întristătoare, o întrebare dureroasă : Mă rog, care e acel fericit sistem de conducere care a contribuit — la noi şi aiurea la îmbunătăţirea situaţiei, la mântuirea celor cărmuiţi?

Până'n prezent acest sistem n'a fost găsit de nimeni şi n'a fost aplicat nicăiri. Conducătorii se ogită, lansează idei, compun formule, fac experienţe, iar situaţia tot dezastruoasă rămâne, criza tot mai dăinuieşte şi mizeria devine din ce în ce mai apăsătoare.

Dar cei care nu se pricep să inventeze formule, care sunt sortiţi să ofere mereu câmpuri de experienţă, să îndure privaţiuni şi să încerce deziluzii amare, cei cărmuiţi—au felul lor simplu de a privi lucrurile.

Ei cred că situaţia s'ar putea rezolva, dacă conducători şi-ar lăsa la o parte ambiţiunile deşerte şi-şi-ar neglija interesele personale şi cele ale clanului politic. Popoarele în genere şi cel românesc îndeosebi vor să se ştie guvernate cu pricepere, cu devotament, cu cinste şi cu sinceritate. Nu cu certuri şi intrigi, cu nepricepere, cu interes, cu abuz, cu făţărnicie, căci acestea toate nu rezolvă nimic şi încurcă şi mai grozav situaţia. **I. L. Basarabeanu**

Intîlnirea diplomatică dela Berlin

Scena întrevederii diplomatice dela Berlin. Miniştrii engleji Eden şi Simon (în stânga) discutând cu cancelarul Hitler.

Din toată lumea

Diplomatul elegant. — Ziarele din Berlin, vorbind despre lordul Eden, constată printre altele că diplomatul englez se prezintă în'r'o ţinută care impresionează de la prima vedere. Lordul Eden se îmbracă cu o rară eleganţă şi pentru fiecare ocaziune are alt costum croit ireproşabil în stilul cel mai modern.

De altfel ministrul britanic contează în Anglia ca arbitrul eleganţei, alături de prinţul de Wales. Garderoba lordului Eden este foarte bogată şi personal îşi supraveghiază aranjarea hainelor. In voiaj lordul are întotdeauna cele mai multe geamandane, dintre toţi miniştrii engleji.

Toaleta lui Eden durează uneori câteva ore, ca la o doamnă elegantă. Totuşi, ministrul este perfect punctual la şedinţe şi întâlniri, aşa cum e tradiţia engleză.

•

Sat evacuat din cauza şoarecilor. — Locuitorii satului Büdde din Ungaria erau de câţiva ani terorizaţi de şoareci. Rozătoarele deveniseră atât de numeroase şi îndrăzneţe, încât puteau fi zărite în tot locul, orcând.

Locuitorii au întreprins un adevărat război cu şoarecii. S'au adus pisici, capcane şi alte aparate pentru stârpirea guzganilor. Dar lupta s'a dovedit fără rezultat, întrucât numeroasele cuiburi de şoareci erau pline.

Din această cauză câţiva locuitori s'au mutat într'un sat vecin. Exemplul a fost imitat şi după câtva timp s'au mutat aproape 1000 oameni. In satul Büdde n'au mai rămas decât câteva familii, care se pregătesc şi ele să plece.

Astfel şoarecii au câştigat bătălia.

•

Cea mai mare înălţime. — Din Moscova se anunţă că zilele trecute s'a lansat acolo un mic balon automat. Balonul s'a ridicat până la 39.580 metri, ceace reprezintă cea mai mare înălţime de până acum.

Micul balon a făcut ascensiunea cu 7 metri pe secundă. La înălţimea de 10300 metri, termometrul balonului a marcat temperatura de 60,4 grade sub zero.

•

40 ani în pat. — La Rochester (Anglia) a încetat din viaţă un locuitor anume James Harold. El era cunoscut ca unul din cei mai curioşi oameni din lume.

In anul 1895, Harold a suferit o decepţie sentimentală, întrucât femeia pe care o iubea s'a căsătorit cu altul. Atunci el a hotărât să se izoleze de lume. S'a pus în pat şi timp de 40 ani, cu o rară încăpăţinare, n'a părăsit patul. Singurele persoane primite în odaie, au fost un prieten din copilărie şi servitorul care-l hrănia şi-l îngrijea.

Harold a lăsat o avere importantă acestor două persoane. Astfel s'a stins acest om ciudat, care s'a izolat de lume timp de 40 ani, din pricina unei ambiţii.

CU CIOMAGUL

Săptămâna trecută vaidiştii s'au încăerat cu maniştii la Cluj. S'au produs devastări şi s'au înregistrat mai mulţi răniţi.

Duminecă, scandalul s'a repetat la Sibiu. Altă încăerare între manişti şi vaidişti, cu aceleaşi rezultate.

Se constată deci că în manifestarea vieţii politice dela noi, frământată de pasiune oarbă, intervine ciomagul şi revolverul, în locul argumentelor şi principiilor. E un simptom cu totul îngrijorător şi un semn de decădere a moravurilor politice.

Ne întoarcem la ciomag! Iată unde duce patima politică, fără niciun frâu.

Y.

Cetiţi în pag. 4-a
ULTIMA ORA

Cât au de plătit statele din lume

Cifra totală a datorilor se ridică la 126.000 tone aur

La Paris a apărut o lucrare interesantă alcătuită de trei statisticieni : un german anume Siegmund Meller, un francez A. Bouquet şi un olandez V. van Bergh. Cartea este intitulată „Quand les chiffres parlent". (Când cifrele vorbesc) şi se ocupă de problema datorilor internaţionale.

Din cifrele adunate rezultă că ţara cu cele mai mari datorii este Anglia. Cifra datoriilor britanice se ridică la 30262 tone aur, cu o acoperire numai de 1500 tone. In ordine se plasează Statele-Unite cu datorii de 23871 tone aur şi cu o acoperire de 7000 tone. Franţa vine în al treilea loc, cu datorii de 18058 tone aur şi cu o acoperire de 5000 tone. Datoriile Germaniei se ridică la 4131 tone aur, cu acoperire de 27 tone, Reichul ocupînd pe listă al şaptelea loc. Aceste cifre sânt calculate pentru anul trecut, până la 1 Ianuarie 1935.

Statistica precizează şi repartiţia datorilor pe cap de locuitor. Astfel, în primul loc vine Australia cu 762 grame aur ca datorii de stat de fiecare cap de locuitor. Anglia deţine al treilea loc cu 609 grame de fiecare locuitor. Franţa are locul al patrulea cu 421 grame de fiecare persoană. In Germania, cota datoriei revine la 63 grame de fiecare cap de locuitor.

Totalul datorilor internaţionale se ridică la 126.000 tone aur. Or băncile de emisiune din toate statele lumii nu posedă împreună decât abia 20 mii tone aur.

După cum se vede, în asemenea condiţiuni, plata globală este imposibilă, deoarece nu există decât a şasea parte din cantitatea de aur necesară plăţilor. Totuşi statele se ambiţionează în chip absurd şi toate cer achitarea datorilor.

De unde ?...

Acarul Ion Păun

A murit, de moarte năprasnică, acarul Ion Păun, ultimul erou dela Vinteleanca. Cu numele lui scurt şi pitoresc ca un pseudonim, Ion Păun trecuse de mult în lumea valorilor simbolice. In dicţionarul moral al patriei, Ion Păun devenise sinonim cu „ţap ispăşitor" şi reprezentarea concretă a axiomei: buturuga mică răstoarnă trenul mare. Ion Păun fusese acuzat a fi cauza mică a efectului catastrofal dela Vintileanca. Dat afară din servici, târât în faţa instanţelor, familie grea etc., acest Ion Roată al doilea fusese, în fine, reintegrat în slujbă. Ca un uriaş nucleu de întuneric, în şuba lui de uniformă, cu felinărăşul ca un licurici infinitesimal, Ion Păun continua, anonim, în noapte, să dirijeze la răscruci compartimentele feerice, ca nişte cuburi de lumină în care locuiau alintaţii soartei pentru cari viaţa e o permanentă lună de miere... Ce va fi gândit el, în noapte, despre orânduiala veacului, numai el şi Dumnezeu va fi ştiut.

Eroul paginilor umoristice, eroul anonim — produs al împrejurărilor nefaste — a fost chemat instâr şi în cortul dreptilor, pe calea celor 24 de staţii ale văzduhului, fără ace, fără macazuri şi recazuri. Ion Păun a trecut la eternitate sub formă de mujdeni, fabricat între tampoanele vagoanelor, — din solidaritate pentru victimele pentru care a pătimit atâta şi ca o satisfacţie ultimă celor cari l-au acuzat atâta. Odată pornit pe calea martiriului, *Păunul* s'a smerit, înţelegând să urce calvarul până în pisc, spre a se invrednici de cununa cea proslăvită. Canonizat, Ion Păun merită a fi trecut în rândul sfinţilor cheferiţi. Insă, până la leafa cerească, Statul va trebui să aibă grijă să mulţumească nefericiţii lui urmaşi (ai lui Păun), cari au avut ghinionul să vină pe lume prin acest prigonit al misterelor nepătrunse şi al fatalităţii oarbe până la revoltă, în faţa căreia singura iniţiativă este încrucişarea pasivă a braţelor — Ion Păun s'a mântuit de coşmarul dela Vintileanca, care îl va fi torturat zi şi noapte, ca o viziune apocaliptică.

Dumnezeu să-i ierte!

Vasile Dorneanu

Soarele face bogăţaşi!

O nouă industrie în America

In California s'a creiat anul trecut o „industrie a soarelui". Această industrie, după invenţia unui inginer american, fabrica nişte butelii care acumulau căldura solară. Cu ajutorul unui motor special, buteliile puteau fi mereu încărcate şi căldura soarelui strânsă astfel şi obţinută în mod gratuit servea apoi la încălzit.

Printr'o reclamă cu adevărat americană, invenţia a fost lansată în Statele-Unite şi fabrica a realizat beneficii importante. Anul acesta industria a dat dividende de milioane.

Soarele face bogăţaşi!

Vadul Comercial

- Necesitatea legiferării lui -

O chestiune de mare importanţă, mai cu seamă astăzi pentru comercianţi, este aceia a legiferării neîntârziate a vadului comercial.

Această chestiune se poate considera vitală pentru întreaga pătură negustorească, pentru că de ea se leagă o întreagă serie de considerente.

Sunt mai bine de zece ani de când obţinerea legiferării vadului comercial preosupă îndeaproape Camerile noastre de comerţ şi de industrie formând unul din punctele larg desbătute în congresul Camerelor de comerţ ţinut în anul 1924 la Oradea Mare. Şi trebuie să constatăm că până în prezent, cestiunea a rămas în acelaş stadiu.

Prelungirea pe un an a contractelor de închiriere a prăvăliilor n'a adus de cât un calm de scurtă durată, pentru că acum, la 23 Aprilie, aceste contracte expiră şi trebuie ca din vreme să se treacă de către forurile competente, la votarea unei legi care să tranşeze această chestiune şi care să împace totodată ambele tabere : chiriaşi şi proprietari.

Necesitatea legiferării urgente este şi pentru motivul că negustorul să ştie din timp în ce situaţie se găseşte faţă de lege şi pentru că el, în vederea atragerei şi menţinerei clientelei cu greu formată, a fost nevoit să se conformeze vremurilor şi progresului şi să-şi modernizeze, ca estetică şi confort, prăvălia ce i s'a închiriat pentru desfacerea mărfurilor şi în care scop, el, a investit un capital, adeseori peste puterile sale, cu speranţa că, cu încetul îşi va putea amortiza investiţiunile.

Pentru acestea şi încă alte motive, trebue să se vie cu o lege care să protejeze şi să dea prioritate vechiului chiriaş. Ne având legea care să-i dea siguranţa de a putea continua comerţul în acelaş local : fie din pricina majorării chiriei pentru că magazinul refăcut de către chiriaş se prezintă acum faţă de proprietar în condiţie superioară aceleia din momentul închirierei, fie din cauza vre unui concurent, de branşă, gata a închiria acel local, modernizat pe cheltuiala vechiului chiriaş, comerciantul se vede în majoritatea cazurilor, silit a se muta de acolo de unde prin muncă, cheltuială şi abnegaţie, a reuşit să-şi formeze un vad.

S'au văzut comercianţi care şi-au pierdut tot capitalul, ba au mai rămas şi datori, din cauză că au fost obligaţi să se mute, ceiace a contribuit la înstrăinarea cu totul a clientelei lor.

Este dar şi drept şi echitabil a se legifera, cât mai curând posibil vadul comercial, pentru a se veni cu un moment mai înainte în sprijinul comerţului, căruia, astăzi, mai mult ca oricând, trebuie să i se aducă o încurajare.

BASILE LUPU
Avocat

Cele mai curioase cluburi din lume

O statistică interesantă — Recordul Angliei şi Statele-Unite

La Londra a apărut o carte interesantă, care se ocupă de cele mai originale cluburi din lume. Autorul cărţii, un anume Jack Halmooth, a făcut în această privinţă o statistică minuţioasă. Din datele culese, rezultă că ţările cu cele mai multe şi curioase cluburi sînt Anglia şi Statele-Unite.

Recordul în materie îl deţine oraşul New-York, unde sînt 1837 ligi particulare, creiate în scopuri atît de ciudate, încît uneori apar cu totul excentrice. De pildă, în marea metropolă americană, există un club al oamenilor care-şi muşcă unghiile. Şi e surprinzător că această grupare numără peste 400 membrii.

La fel de curioasă pare şi liga persoanelor cu pistrui din New-York, care acum cîtva timp a organizat un concurs nostim. Au fost premiaţi oamenii cei mai pistruiaţi (un bărbat şi o femeie), care au primit titlul de „regele şi regina pistruilor".

Tot la New-York există un club al oamenilor care sforăie. Altul al persoanelor care vorbesc în somn şi altul al celor mai renumiţi minciunoşi din oraş.

La San-Francisco a ajuns vestită liga persoanelor cu dinţi de aur. In acea grupare nu sînt primiţi decît oamenii care au absolut toţi dinţii acoperiţi cu coroane de aur.

La Filadelfia este la fel de celebră asociaţia cârnilor. Gruparea este alcătuită din 18 bărbaţi şi 9 femei, care-şi dispută titlul de campion, adică cine are nasul cel mai cârn.

La Chicago există un club al oamenilor saşii. Toţi membrii au privirea încrucişată.

Tot la Chicago s'a înfiinţat o societate a „incornoraţilor". Gruparea este compusă dintr'un număr de bărbaţi, care au divorsat, fiindcă au fost înşelaţi de nevestele lor.

*

Anglia are deasemenea o

Continuare în pagina II-a

Mizeria şi sărăcia

favorizează întinderea tuberculozei

O situaţie îngrijorătoare—Raportul unui medic ieşan

In reportajul asupra adunării generale a Societăţii pentru profilaxia tuberculozei din Iaşi, am menţionat în treacăt şi de raportul d-lui dr. A. Toma, medicul primar al dispensarului profilaxiei.

Raportul conţine însă o serie de date şi observaţiuni utile şi interesante, cari merită a fi relevate.

Distinsul medic ieşan care şi-a dedicat activitatea studiului tuberculozei şi a mijloacelor profilactice şi curative, se ocupă de felul în care se face contagiunea acestei boale—arătând rolul pe care ar trebui să-l exercite dispensarul anti-tuberculos, şi rezultatele obţinute la Iaşi.

Profilaxia la domiciliu

De la început d. dr. Toma relevă rolul surorilor de ocrotire în aceasta operă. Ele descoperă pe bolnavi, le dau asistenţa necesară la domiciliu, şi le îndrumă spre dispensar.

Din anchetele la domiciliu făcute de surori s'a putut constata un raport strâns între numărul cazurilor de tuberculoză şi densitatea locuitorilor din aceiaşi casă,— arată d. dr. Toma. Din cercetarea a 275 fise de anchete familiare s'a putut constata următoarele : 173 familii locueau în câte o singură cameră; 55 în câte două camere; 37 în trei camere, iar restul de 10 familii în mai multe camere.

In cele 173 familii majoritatea indivizilor declaraţi bolnavi, împărţeau patul cu alţi membri ai familiei, prezentând o reală primejdie de contaminare.

Tot din anchetele familiare medicul a constatat la un număr de 353 familii cu un singur tuberculoz la început, că boala a trecut şi la alt membru într'un timp scurt în 39 cazuri.

Aceste cifre ne arată că pericolul molipsirii în familie este de 10 ori mai mare ca în afara mediului familiar. Dacă am urmări pe o lungă perioadă de ani, am putea constata cu siguranţă o adevărată decimare.

Profilaxia la domiciliu constă în sfaturi practice de igienă personală şi a locuinţei, şi despre felul cum se evită contagiul ; în acest scop se pun la dispoziţie scuipători, desinfectante, batiste, saci de rufe, etc. de către Societăţile de profilaxie.

Indepărtarea copiilor

Din cauza intensei promiscuităţi arată d. dr. Toma, îndepărtarea copiilor din locarul familiar contagios este de o necesitate imperioasă. Noi n'a vem însă preventorii, cum ar fi „Granche" în Franţa şi cari plasează copiii în vârstă de la 3 la 13 ani, scoşi din familiile de tuberculoşi; nici institute ca Leon Bernard şi Débré care plasează copiii mici imediat după naştere pentru a-i feri de orice contact infectant. Graţie unei asemenea preventorii s'ar putea face cea mai eficace profilaxie anti-tuberculoză. Noi însă n'avem nimic în această direcţie.

Continuare în pagina II-a

COMBATE GRIPA **TESTA** ANTINEVRALGIC NEÎNTRECUT **TESTA** SCADE ARȘIȚA

IN INTERESUL SANATAȚII D-stră Purtați haine curățite higienic la
MARTIN BUCHHOLZER
Unica întreprindere care degresează, desinfectează și extrage praful radical
prin instalații speciale cu benzină ferbinte.
Secții speciale pentru: Curățit covoare și pălării
Revopsit haine după eșantion
Birouri de primire in oraș și provincie.

Teatrul Phoenix -- Marele eveniment artistic
Turneul celebrei artiste din ansamblul „HABIMA"
CHAYELE GROBER
in urma formidabilului succes obținut in Europa va da **UN SINGUR CONCERT**
VINERI 5 APRILIE ora $9^1/_2$ seara — SONG ȘI DRAMA — HUMOR ȘI EXTAZ
Lieduri in Idiș, Ebraică, Engleză și Rusă. Pentru cele 5 concerte anunțate la București, nici un loc nu se mai găsește. S'au negociat biletele cu mii de lei diferență in plus. Rețineți locurile chiar de azi la Phoenix. Conferentiari: d-nii *Sternberg și Altman.*

Incercați Trei zile
[ace]astă rețetă de frumusețe

[C]ând vedeți apărând pe pânză [fața] unei frumoase stele de cinema, puteți fi sigură că frumusețea ademenitoare a pielei și a tenului ei nu e o simplă întâmplare. [Sec]retul ei poate fi și al Dv. [Si]lea Dv. poate căpăta aceeași [fru]musețe covârșitoare, și aceasta [nu]mai în 3 zile. Acum ingredientele prețioase, intre cari smântâna proaspătă și undelemnul preparat, sunt acum conținute în [noua] Cremă Tokalon, culoarea [albă] (neunsuroasă), celebra Creme de Paris. Una sau două aplicări pe zi dau pielei o viață nouă. Tonică, inălbitoare și astringentă, ea inlătură mai repede decât orice alt lucru porii dilatați, coșurile, asprimea și toate celelalte defecte ale tenului. Ea [apă]ră de acțiunea distrugătoare a murdăriei și a prafului, menține [ten]ul totdeauna fraged și limpede [și f]ormează o bază ideală pentru [pud]ră. Incercați chiar astăzi aceastăsimplă rețetă de frumusețe [și] veți găsi că puteți compara [fără] sfială noul Dv. ten cu acel [al] stelelor de cinema. Garantăm [că] Crema Tokalon dă rezultate [pe] deplin satisfăcătoare, altfel se [res]titue banii.
De vânzare la toate farmaciile, [dro]gheriile și parfumeriile din [ță]ră. Noi prețuri reduse: Crema [To]kalon, culoarea albă, la Lei —, Crema Tokalon aliment, [cul]oarea roză, la Lei 60.—.

Vizitați *Vizitați*
S'a deschis
în str. Cuza Vodă 1
marele magazin deparfumerie și vopselărie
„VULPEA"
Isac Goldenberg
care este totdeauna bine asortat în toate articolele de specialitate din țară și străinătate
Unicul magazin care vinde cu prețurile cele mai eftine posibile

Depurativul Salparil
este cel mai bun depurativ a sângelui stricat
Esență vegetală compusă din sucurile unor plante depurative și stimulente. Se întrebuințează cu mare succes în bolile cunoscute sub numele de: *gută, reumatism cronic, boli de piele, eczeme furonculi, mâncărimea și erupțiunea pielii* la copii *scrofuloși, debili, limfatici* etc. și în vederea purificării sângelui.
Flaconul este însoțit de prospect.
Depozit General Farmacia Curții Regale
Frații Dr. Konya S-sor Dr. E. Grozea
Unde nu se află se trimite cu mandat prin poștă.

TEXTILA BUHUȘI
Str. Ștefan cel Mare 11
desface en-detail
Produsele Făbricei de postav Buhuși
cu prețuri fixe, originale de fabrică. Asortiment bogat în stofe ultimele noutăți de sezon pentru pardesie și taieruri de damă, pardesie și costume bărbătești.

B. Cofman & D. Volodarschi
Iași Str. Ștefan cel Mare 59
Vinde en-gros și detail
Produsele Fabricei de Postav Buhuși
Depozit permanent asortat cu ultimele creațiuni de sezon
Prețuri fixe originale ale făbricei

Dela producător la consumator
Pentru covoare persane adresați-vă direct la prima sursă **TEBRIZ** str. Lascar Catargiu 34
Depozit permanent de covoare persane modele alese.
Se primesc și comenzi pentru orice modele alese după jurnal.
PREȚURI MODESTE

A sosit un transport de
Nămol de Pistyan
ȘI
COMPRESE GAMMA
cu prețuri reduse la Biroul Pistyan din stradela Sf. Atanasie 3 (in curte), unde se pot obține și tot felul de informațiuni referitoare la vizitarea băilor Pistyan din Cehoslovacia.

A V I Z

Se aduce la cunoștința persoanelor interesate precum și a celor ce se interesează de bunul mers al școlii, că Duminică 7 Aprilie a. c. ora 9 se va ține adunarea generală a Comitetului școlar de pe lângă Școala Superioară de Arte și Meserii din Iași cu ori câți membri prezenți se vor afla.

La ordinea de zi:

1) Aprobarea bugetului pe exercițiul 1935/1936.

2) Descărcarea comitetului de gestiunea 1933/1934.

Comitetul

DUREREA de CAP
DE DINȚI și NEVRALGIILE CELE MAI REBELE - INLĂTURĂ IMEDIAT
NOVAL

Pentru sezonul de primăvară
Magazinul „GHEMUL ROȘ"
Str. Cuza Vodă 58
Stofe pentru Rochii flamengo cu Lei 55 Mtr.
„ de lână pt. rochii fantezii „ 115 „
„ de „ Ribolden „ 125 „
„ englezești 140 cm, „ 295 „
„ pentru pardesiuri 140 cm. „ 395 „
„ bărbătești calit. superioară „ 390 „
Ultimele noutăți de tricotaje pentru sezonul de primăvară.

Cele mai curioase cluburi din lume

(Continuarea din pag. I-a)

serie de cluburi curioase.

Astfel la Londra există o asociație a sinucigașilor. Sânt in total 318 membrii, care au incercat să se sinucidă. Președintele asociației a căutat să-și curme viața de 43 ori.

Tot la Londra s'a creiat un „club amar". Clubul este astfel denumit, intrucât membrii nu consumă decât mâncăruri amare. Beau ceaiul și cafeaua fără zahăr și nu gustă de loc prăjituri, bonboane, ciocolată, etc.

Alt club curios din capitala Angliei este acela contra crizei. Membrii și-au luat obligația să nu pronunțe niciodată cuvântul „criză".

La Glasgou există o ligă contra aplauzelor. La Cardiff un club al tăcerii (membrii tac cel puțin șase ore pe zi). La Worcester o asociație care vinde nasturi găsiți, intrucât s'a răspândit superstiția că acești nasturi aduc noroc in viață.

La Belfast s'a inființat un club de femei, care-și văpsesc lobul urechii. Iar la Bristol o grupare a oamenilor încăpățânați, adică a acelora care n'au revenit in nicio ocazie asupra vreunei hotărâri luate.

*

Cartea statisticianului englez amintește și de cluburile originale din alte țări.

De pildă, la Berlin există un club al oamenilor cu capul gol. Aceștia au renunțat definitiv la pălărie și umblă cu capul descoperit atât vara, cât și iarna.

La Paris s'a inființat „liga nocturnilor", adică a persoanelor, care sint treji noaptea și dorm ziua.

La Tokio există gruparea „morților-vii", formată din câteva persoane care au fost inmormântate și apoi s'au trezit in sicriu.

Și așa in multe țări sânt diferite cluburi curioase. Insă nici ca număr, nici ca originalitate, ele nu intrec Anglia și Statele Unite, care dețin recordul in materie.

Construirea economatului c. f. r. la Iași

Lucrările proectate - Repararea unor șosele

De două săptămâni se continuă pe șos. Iași-Repedea refacerea drumului. Se știe că in toamna trecută șoseaua a fost pavată pe distanța dela primăria Bucium până la poarta spitalului Socola.

In prezent au început lucrările de pavare dela poarta spitalului până la drumul Trei Fântâni.

Circulația pe această șosea se face ocolind drumul dela Trei Fântâni.

Concomitent s'a inceput și altă lucrare importantă. Se știe că C. F. R-ul a cumpărat anul trecut dela primăria Iași 50 hect. teren din Țuțora. Pe acest teren urmează să se clădească magaziile economatului c. f. r. pentru Moldova, Basarabia și Bucovina.

In magazii se va păstra tot materialul necesar regiunii c. f. r. Actualmente terenul e acoperit de mlaștini; și uneori e inundat. De aceia se vor face lucrări pentru asanarea terenului.

Se va construi un mare canal colector și șanțuri pentru scurgerea apelor.

S'a alocat un fond de 44 milioane pentru toate aceste lucrări și vor fi intrebuințați 400 de lucrători.

REP.

O frumoasă gospodărie studențească

Realizările dela Căminul și Cantina „Regele Carol II"

De un cămin și o cantină a studenților ieșeni, până acum nu putea fi vorba decât cu numele. Pușcăria de ieri, cu vestita poartă verde dărâmată și cu zăbrelele scoase, adăpost a câtorva sute de studenți, se numea Căminul Central al Universității Ieșene.

Cincisprezece generații de studenți, totuși au fost mulțumite că au putut găsi un adăpost, la poarta... de cincisprezece ani albă.

Mici modificări și altceva nimic. Localul Cantinei cu igrasie până la plafon și cu miros greoi, iți tăia pofta de mâncare.

Și in trecerea anilor, studenții, trecători și ei cu fiecare an, nu s'au gândit niciodată la o transformare radicală, a caselor.

Modernizarea Căminului de astăzi șterge definitiv amintirea lui de ieri.

De azi, cu adevărat putem vorbi de un Cămin studențesc.

Noul local al Cantinei, cu săli de mese încăpătoare, mobilier, veselă, bucătărie modernă, inaugurat anul acesta, s'a construit cu stăruința actualului director, dl. prof. Adrian Mayer, căruia studențimea ii datorează mult pentru stăruitoarele intervenții și realizarea lor.

Pe criza de astăzi, și cu scumpirea alimentelor de consum, cu prețul de 15 lei pe zi se servește o masă foarte bună, la care iau parte aproape 500 de studenți.

Căminul confortabil amenajat, parchet, sobe de teracotă, oglinzi in interiorul fiecărei camere, preșuri pe culoare și in dormitoare precum și baie, adăpostește 300 de studenți.

Acum se amenajează parcul și grădina de flori. Cu totul un alt aspect.

Cu drept cuvânt, putem spune despre dl. Mayer, noul director al Căminului că omul sfințește locul.

Demostene Gheorghiță

Biserica din Valea-Lupului

Satul Valea-Lupului, in prelungirea Păcurarilor, nou, dela 1879 incoace, până după războiu n'avea școală — o are din 1919. In 1934 sătenii ne-am hotărât a ridica lăcaș de inchinarea Domnului.

Adunând mijloace de unde s'a putut, ajutați și îndrumați de suflete alese din Iași, sătenii au ridicat biserică frumoasă, după planul tip, recomandat de onor. Consiliul Central Bisericesc, in 1933, cu toate-că a plouat atâta in vara și toamna acelui an. Și s'a acoperit in 1933.

In vara 1934, biserica s'a tencuit și s'au pus uși și ferești. Nu s'a putut mai mult, neavând cu ce.

Am mulțămit și mulțămim sufletelor și instituțiunilor, care ne-au ajutat.

Onor. Școalei Comerciale Elementare Iași, pentru materiale vechi dăruite.

Constatăm: Comitetul ales de noi in 31 Ianuar 1931 și-a făcut pe deplin datoria, unii oameni lăsând casă, copii, nevoi și alergând pentru infăptuirea bisericii. S'a lucrat cu cea mai curată tragere de inimă, in acest fel putându-se inălța biserica, in aceste vremuri.

Mai trebue catapiteazmă, măcar puțină pictură, strănă, dușamea.

Ne rugăm smerit sufletelor nobile: ajutați-ne, pentru a se putea da slavă Celui Prea Inalt in lăcașul „Pogorârea Domnului Sfânt", Valea-Lupului, din parohia Galata.

In veac pomenirea sufletelor milostive, ca și a străbunilor noștri!

Obștea satului

Ședința societății de științi din Iași

Societatea de științe din Iași, aduce la cunoștință că astăzi Marți 2 Aprilie a. c., ora ora 6 seara) va avea loc in amfiteatrul de chimie al facultății de științe, ședința obișnuită de comunicări, cu următoarea ordine de zi:

1) Considerațiuni asupra structurei substanțelor lichide, de prof. *P. Bogdan.*

2) Propagarea undelor electrice în câmpul magnetic pământesc, de Prof. *T. Ionescu și C. Mihul.*

3) Analizele câtorva ape curgătoare din Moldova, de Prof. *I. Atanasiu și R. Cernătescu.*

4) Compuși de adițiune și substituție ai albastrului de metilen, de Asistent *R. Ralea.*

Cu această ocazie se va comemora 10 ani dela moartea Prof. P. Poni.

Sunt invitați să participe membrii corpului didactic al facultății de științe, personalul ajutător, precum și toți cei ce se interesează de activitatea științifică a societății.

x Bonurile de premii din seria 59-a se preschimbă zilnic la administrația ziarului „Opinia" între 4—7 d. a.

Cetitorii din provincie sunt rugați să trimeată bonurile din timp, adăogând 7 lei în mărci poștale.

x Păziți-vă contra gripei intrebuințând ca preventiv un cachet pe zi din ANTIGRIPALELE WERNER. 4

Incasările fiscului la Iași

Incheierea anului financiar

La administrația financiară de constatare au fost convocați toți perceptorii din oraș și județ, pentru a da descărcarea gestiunei in vederea incheierii anului financiar.

După informațiile pe cari le deținem, incasările in decursul anului, cu toate presiunile ce s'au făcut, nu vor putea întrece cota de 60 la sută.

Ni se afirmă că perceptorii cari nu s'au conformat ordinelor ministeriale și n'au fost la inălțime cu incasările, vor avea de suportat consecințe.

In câteva zile se va putea cunoaște cifra exactă a incasărilor.

Un congres regional la Iași

al Camerelor de agricultură

Din inițiativa d-lui Nicu Stroici, se va ține in cursul lunei Mai, la Iași, un congres al Camerelor de agricultură din Moldova, Basarabia și Bucovina.

D. Stroici, președintele Camerei din Iași, a elaborat un program de activitate, ce va fi supus discuțiunei. Programul tinde să acorde Camerelor de agricultură o posibilitate mai largă de a-și indeplini misiunea lor.

x Dr. Brener *specialist mamoș,* boli de femei. Cons. 2—8 d. m. in str. Banu.

Mizeria și sărăcia

(Continuarea din pagina I-a)

Tratamentul bolnavilor

D. dr. Toma vorbește apoi despre terapeutica modernă in vindecarea acestei boli, —pneumotoraxul—și arată că procentul bolnavilor tratați astfel s'a urcat anul acesta la 23 la sută inraport de anii precenții când nu s'au tratat cu pneumotorax decât 12 la sută din numărul bolnavilor diagnosticați. Tratamentul pneumotoraxului are dubla valoare: aceia că vindecă bolnavul și-l transformă in necontagios.

Lipsa de sanatorii

Ocupându-se de rolul sanatoriilor, spitalelor, dispensariilor, d. dr. Toma arată că numărul lor este cu totul insuficient.

„Ori câte paturi de sanatorii am avea — spune d-sa, — ele nu vor fi niciodată de ajuns să indestuleze cererile de internare. S'ar putea crede insă că inmulțirea numărului sanatoriilor și spitalelor ar putea creia condiții mai favorabile de internare.

Iată un calcul: In țara noastră mor anual 50 mii bolnavi de tuberculoză. Pentru determinarea cifrei cazurilor de boală se inmulțește cifra morbidității cu 5 sau 7 și obținem numărul bolnavilor: Deci intre 250-350 mii cavuri de tuberculoză.

Internarea lor in spitale ar necesita tot atâtea paturi. In prezent insă noi dispunem în toată țara de 1500 paturi. Presupunând că in fiecare an s'ar face un spital care să primească 500 bolnavi, tot ne-ar trebui vreo 700 ani ca să indeplinim intreg programul.

Soluția problemei

..o găsim numai in desvoltarea măsurilor de prevenire a maladiei. După o cifră precisă contagiul familiar dă procentul de 60 la sută din tuberculoși.

De aceia este necesară mai ales profilaxia domiciliară. Aceasta este lupta care trebue dusă cu tenacitate; in această direcție trebuie să se indrepte privirile.

O importanță deosebită ar avea și asistența materială. Această asistență costă in aprovizionarea celor atinși, cu pâne, lapte, carne, etc.

Cu 1000 lei lunar se poate asigura hrana suficientă unei familii de tuberculoși in mizerie. *Hrana suficientă cu siguranță va salva de la boală și moarte un număr* considerabil de copii infectați; altfel iremediabil pierduți!..

Cam acestea ar fi in mod rezumativ constatările și observațiunile d-lui dr. A. Toma prezentate adunărei generale a Societății pentru profilaxia tuberculozei din Iași.

Z. DESSMOND

Singurul remediu
contra gripei şi durerilor de cap
numai
JAWOL

Situaţia sanitară a oraşului

Şedinţa consiliului de higienă

Consiliul de higienă al Municipiului s'a întrunit aseară, sub prezidenţia d-lui Osvald Racoviţa, primarul municipiului, azistat de d. dr. Cădere, medic şef.

Situaţia sanitară

Dela 23 Februarie şi până azi nu s'au înregistrat în oraş de cât 13 cazuri de scarlatină, 3 de difterie, 1 de tifus exantematic, 8 de rugeolă, 73 de gripă. Nici un caz de febră tifoidă.

Deci o scădere mare în boalele contagioase.

Primarul mulţumeşte d-lui dr. Cădere, şi serviciului sanitar.

Se ratifică o serie de autorizaţii.

Se acordă fabricei de bere „Zimbru", care a trecut sub un nou proprietar, autorizaţia de funcţionare, dar pînă în cel mult 2 ani să înlocuiască actualele instalaţiuni.

Nu i se permite ca să întrebuinţeze ghiaţa naturală la răcirea berei.

In gară

Se vorbeşte de c. f. r. D. Dr. *Gancevici*, arată că în gara nu există o cuvetă de spălat. La aceasta d. dr. *Tăţomir*, medicul gării, spune că direcţiunea ţinând seamă de raportul său, ca luat dispoziţiunea de a creia o instalaţie specială.

La rândul său d. dr. *Cădere*, spune, că a intervenit şi forul superior c. f. r. a promis să aranjeze fundacul ce duce spre vamă, şi care azi a devenit un cuib de infecţii.

Fondul sanitar

Consiliul ratifică bilanţul fondului sanitar de anul trecut şi votează noul budget, care se cifrează la venituri şi cheltueli cu 499,463 lei.

D. dr. Cădere dă lămuriri de chipul care s'a întrebuinţat fondul sanitar în anul trecut. Totul a fost dat pentru instituţiile sanitare, azistenţa socială, combaterea boalelor contagioase.

Mai este un excedent, care a fost depus la Banca Naţională.

Prin noul buget s'au introdus îmbunătăţiri. Taxele au fost simţitor scăzute.

—„Prevedem un an greu— zice d. dr. Cădere— şi facem tot posibilul pentru a uşura situaţia celor ce au nevoe de autorizaţii".

Ajutoare pentru bolnavi

La o întrebare a d-lui dr. Gancevici, cu privire la ajutorarea celor bolnavi de tuberculoză la domiciliu, d. dr. Cădere arată tot ce a făcut în acestă privinţă.

La rândul său d. *Osvald Racoviţă* arată programul ligii naţionale pentru combaterea tuberculozei şi promite deasemenea tot concursul său.

D. V. Vasiliu, epitrop la Sf. Spiridon, roagă a se înscrie în buget o sumă pentru clinica dermatologică, condusă de d. prof. Mironescu. La aceasta, d. dr. Cădere, declară că face tot ce se poate pentru această clinică şi chiar acum câteva zile a predat clinicei o lenjerie nouă.

Inainte de a se ridica şedinţa, d. Osvald Racoviţă mulţumeşte încă o dată d-lui dr. Cădere. Deasemenea mulţumeşte d-lui dr. Protopopescu, medic şef veterinar, care a luat dispoziţia de a se vaccina toate vitele împotriva antraxului.

DAN

x FULGARINE, renumitele mantile de cauciuc, culori alese, preţuri fixe depozit permanent la „FANTASIO".

Sinuciderea contabilului unei bănci

Cetatea-Albă 2. — In com. Simoglo (judeţul Cet.-Albă), s'a sinucis, — trăgându-şi un foc de revolver în inimă, — d. Gh. Novac, contabilul Băncii Cooperative.

Nefericitul funcţionar a murit pe loc. Autoritătile au întreprins cercetări pentru stabilirea cauzelor actului funest.

Congresul naţional contra tuberculozei

va avea loc în Iunie, la Iaşi

Cu prilejul adunării generale a societăţii pentru profilaxia tuberculozei, într'o discuţie d. prof. doctor Bălteanu a anunţat că în cursul lunei Iunie va avea loc la Iaşi congresul naţional contra tuberculozei.

Este al treilea congres ce are loc în ţara noastră şi se face Iaşului cinstea de a-l adăposti.

Congresul, care se va desfăşura timp de câteva zile, va avea loc la Universitate sau la Teatrul Naţional.

Cu acest prilej vor veni la Iaşi somităţi din domeniul luptei antituberculoase. Vor fi invitaţi şi savanţi din străinătate. După cât se afirmă, congresul va fi prezidat de d. dr. Costinescu, ministrul sănătăţii.

z. d.

Prefecţii, primarii şi toţi funcţionarii administrativi

vor primi îndrumări prin radio

Bucureşti 2.—Ministrul de interne a decis să comunice prin radio cu prefecturile şi primăriile din ţară. In acest scop prefecturile şi primăriile au fost invitate să-şi instaleze aparate de radio.

In fiecare săptămână se va organiza o oră administrativă. Prima şedinţă va fi Sâmbătă 6 April la ora 8 seara.

Va ţine o cuvântare M. S. Regele Carol. Apoi vor vorbi d-nii G. Tătărescu despre datoriile organelor administrative, Inculeţ despre bugetele comunelor şi judeţelor şi V. P. Sassu despre ofensiva agricolă.

Sâmbătă 13 April, la aceiaş oră, vor vorbi la radio d-nii miniştri Costinescu, Manolescu-Strunga şi Negură.

In faţa aparatelor de radio vor sta prefecţii, primarii, toţi funcţionarii administrativi, personalul Camerelor de comerţ, de muncă, de agricultură, etc.

După cuvântările miniştrilor, directori din ministere şi tehnicieni vor da îndrumări de specialitate.

INFORMAŢIUNI

x CHIRIILE.— Ca o urmare a noilor impozite şi a scumpirei alimentelor şi mărfurilor, s'a produs la Bucureşti o urcare a chiriilor, atât pentru locuinţe cât şi pentru prăvălii.

S'au urcat chiriile pentru ambele categorii, cu 10—15 la sută peste preţul chiriilor de până în prezent.

Deasemenea s'a urcat şi preţul imobilelor.

x Eri a avut loc prima adunare a noului Consiliu al baroului pentru alegerea prodecanului.

Cu un frumos număr de voturi, a fost reales prodecan d. Alfons Herovanu.

x Tribunalul secţia III s'a pronunţat ieri, admiţând cererea de concordat introdusă de firma „Progresul" din str. Cuza-Vodă.

x „Problema minorităţilor".—D. Octavian Gidei, un merituos student al facultăţii juridice din Iaşi, a întocmit o interesantă lucrare intitulată „Problema minorităţilor".

Lucrarea se publică sub auspiciile institutului de Drept internaţional condus de d. prof Daşcovici.

x Expoziţia Brudea. — Duminică 7 April, în localul colecturii „Credinţa" din str. Lăpuşneanu, va avea loc vernisajul expoziţiei de caricaturi a lui Petre Brudea.

Cuvântul introductiv va fi ţinut de d. George Mihail Zamfirescu.

x OPERETĂ.—In seara de 16 April se va reprezenta la Iaşi melodioasa operetă „*Fetiţa Olandeză*" de către noul ansamblu de operetă, având în frunte pe tenorul Rabega şi pe comicul Pizone.

x La Bucureşti a avut loc adunarea generală a centralei asigurărilor sociale. Iaşul a fost reprezintat prin d-nii Vasile Arseni, prezidentul Casei de asigurări sociale şi Mărgărint, preşedintele Camerei de muncă.

Şedinţele au fost prezidate de d. Nistor, ministrul Muncii. Trebue reţinut că doleanţele Iaşului, susţinute de d-nii Arseni şi Mărgărint au găsit în d. ministru Nistor o ascultare atentă şi asigurarea că vor f satisfăcute.

x D-na Maria Condurachi din str. Ciurchi 92 a reclamat pe fiul ei Ion, acuzându-l că o ameninţă cu moartea.

x Ministerul sănătăţii a introdus în budgetul său doi medici şcolari, pe d-ra Faur şi d-na Holban, care au obţinut definitivatul.

x *Greva foamei*— La închisoarea Galata a declarat greva foamei fostul perceptor Gh. Vintea, acuzat de crima.

Deasemeni se află în greva foamei şi deţinuţii Sima Ion şi Bumbuc Ion.

x Dr. N. Văcăreanu asistent clinica terapeutică consultă boli de inimă între orele 5—7 p. m. strada Dancu 3 (Teatru Naţional). Instalaţii electrocardiografie.

x Curtea de apel secţia I a judecat ieri apelul d-lui procuror general în contra achitării de tribunalul Bacău a comerciantului Nathan Schüler din Moineşti, judecat pentru bancrută frauduloasă.

In faţa instanţei de apel, comerciantul a fost susţinut de d. avocat Max Silberman, care a demonstrat temeinicia primei hotărâri.

Curtea pronunţându-se, a menţinut hotărârea de achitare.

x In articolul d-lui Demostene Gheorghiţă din pag. II-a, cu privire la situaţia dela căminul studenţesc, s'a omis la paginaţie următoarea frază:

„In ce priveşte activitatea din trecut, trebue să amintim de munca şi devotamentul deosebit al d-lui Rudolf Suţu, care a făcut tot ce i-a fost posibil pentru propăşirea casei studenţilor".

x Joi 4 Aprilie va conferenţia la seminarul de ştiinţe geografice Dl. Fănică Crăciunescu despre „Naţionalităţile din România"

x La examenul de capacitate a fost declarată reuşită maestră la secţia rufărie şi d-ra Jeaneta Florescu din localitate.

Aniversarea Soc. de binefacere: „Fraterna-Română"

Soc. de binefacere: „Fraterna-Română" din Iaşi a sărbătorit 36 ani de existenţă.

Cu această ocazie a avut loc la sediul soc. din str. I. C. Brătianu No. 4 o şedinţă festivă,

După un scurt serviciu religios, părintele Petrovanu aduce laude membrilor societăţii pentru unirea şi munca depusă pentru binele obştesc.

Dl. Ion Obreja, institutor, face istoricul instituţii. Este prima şi cea mai veche soc. de binefacere. Infiinţată la 28 Martie 1899, este recunoscută persoană morală în anul 1909. Posedă două imobile. Soc, în schimbul unei cotizaţii de 10 lei pe lună, imparte ajutor în caz de boală, infirmitate şi moarte.

Dl. Obreja accentuiază asupra spiritului de solidaritate ce trebue să preocupe pe toţi membrii societăţii.

Vorbeşte apoi dl. Vasile Duca, preşed. soc., despre membrii devotaţi care trebue să stea strânşi uniţi pentru prosperarea societăţii.

Creaţie şi critică literară

O conferinţă a prof. N. I. Popa

D. prof. *N. I. Popa* va face în Aula Universităţii, Joi 4 Aprilie 1935, ora 6 seara, o conferinţă despre *Tendinţe noi în istoria literară*, sub auspiciile cercului revistei *Arhiva*.

Luând ca punct de plecare criza pe care o traverseazâ, de mai mulţi ani, istoricismul în genere şi istoria literară în special, d-sa va arăta, într'un cadru european, care sunt diferitele curente care frământă spiritele. Nu este vorba numai de metodele universitare, care ar privi mai ales lucrările de specialitate. De fapt, este o largă încercare de reînoire a spiritului acestor lucrări de analiză şi reconstrucţie, şi la care contribue deopotrivă istoricii, eseiştii, criticii şi scriitorii.

In spiritul în care va fi tratată, această conferinţă de aparenţă tehnică, va răspunde şi altui titlu, mai cuprinzător şi poate mai sugestiv: *Creaţie şi critică literară*. Părăsind terenul lucrărilor strict universitare, vorbitorul va folosi de preferinţă părerile elementului mai viu şi mai reprezentativ din atmosfera vremii: scriitorii, criticii şi eseiştii.

Lovitura unor bandiţi

la casieria unei gări

Chişinău 2.— Câţiva indivizi necunoscuţi s'au introdus cu ajutorul unor chei false în casieria staţiei Străşeni (jud. Lăpuşna), de unde au furat 12000 lei în numerar, timbre poştale în valoare de câteva mii lei şi toate biletele de călătorie ce se aflau acolo.

Poliţia a întreprins imediat cercetări, operând câteva arestări.

Un criminal evadat

arestat în Hală

Astă noapte, gardianul public din Hală, făcând revizia postului, a găsit dormind în dosul unei gherete pe numitul Cozma Mânzu din com. Ustri jud. Orhei. El a fost arestat.

Asupra sa s'a găsit o hârtie din care rezultă că Mânzu a fost condamnat pentru crimă.

Se crede că cel arestat a evadat din închisoare.

Se fac cercetări în acest senz.

Un comerciant jefuit de tîlhari

Unul dintre bandiţi linşat de mulţime

Bălţi 2. Un îndrăzneţ atac banditesc, s'a comis în târgul Fălesti din judeţul nostru.

Trei indivizi mascaţi s'au introdus în casa comerciantului I. Barac şi sub ameninţare cu moartea, i-au cerut să le deie bani.

D. Barac le-a dat suma de 30.000 lei, după care bandiţii au dispărut.

Intreprinzând cercetări, autoritătile au reuşit să aresteze pe unul din răufăcători, soldatul Ciolac, care se află în concediu.

El a fost adus sub escortă la Fălesti. Populaţia târgului, indignată de fapta soldatului, a năvălit asupra lui în timp ce era dus pe stradă şi l-a maltratat în chip bestial.

In urma loviturilor primite, Ciolac a încetat din viaţă.

Autoritătile continuă cercetările pentru prinderea celorlalţi doui răufăcători.

x Siropul Iodotanic Dr. Ratianu aprobat de Consiliul Sanitar Superior, se recomandă cu mare succes copiilor lymfatici, anemici, scrofuloşi şi rachitici pentru purificarea şi regenerarea sângelui, înlocuind Untura de Peşte. Nu produce jodism. Depozit Farmacia Dr. Ratianu, str. Cuza Vodă 48.

IERI era urîtă tare
ASTĂZI e fermecătoare.
Cine a transformat-o oare?...
Crema de lăcrămioare

Crema de lăcrămioare este rezultatul unei formule mult încercate, satisfăcând cele mai riguroase prescripţii ale higienei.

Curăţă faţa de coşuri, pete, pistrui şi o albeşte făcând'o suavă, catifelată.

Dep. Farmacia Dr. Beceanu Piaţa Halei Iaşi

TUNGSRAM

BECURI
DECALUMENI CU FIR DUBLUSPIRALIZAT

GAZON ENGLEZESC
ARTICOLE de TOALETA
şi văpselărie
mai eftin ca oriunde
La „Cămila"

CINEMA SIDOLI
Astăzi — Triumful filmului francez
AMOK după romanul lui Şt. Zweig cu Marcelle Chantal, Inkijinoff şi Joneli
Al doilea film — Extraordinara comedie
Bal la Hollywood
cu LUPE VELEZ — Stan şi Bran în Micky Maus
Completare: JURNAL SONOR FOX MOVIETONE

Teatru Phoenix Cinema
De azi şi în zilele următoare
cu preţuri reduse 15, 10 şi 8 lei
Nopţi de patimă Drama femeilor moderne
cu Carole Lombard şi Gene Raymond
Al doilea film:
Orgiile Romane
nemaiîntrecuta comedie cu EDDIE CANTOR

DE INCHIRIAT apartament compus din 3—4 camere şi anexe. Str. Albinet 14 bis.

APARTAMENT NOU 4 camere, odae de bae instalată, bucătărie, odae de servitori, confort modern. Vizibil de la 9-5. Tăutu 11 Etaj. 3 minute de Piaţa Unirei.

x Dl. Dr. M. Segal întorcându-se din Berlin unde a lucrat ca asistent în clinicile de specialitate ale d-lor Prof. Dr. Grossmann şi Dr. Hale şi-a reluat consultaţiunile pentru boli şi operaţiuni de Nas, Gât şi Urechi în str. Ştefan cel Mare 68 (casele Daniel). Cons. 3—6 d. a.

D-sa a adus din străinătate cel mai nou şi perfecţionat instrumentar cu care execută toate operaţiunile de specialitate în cele mai perfecte şi moderne condiţiuni tehnice.

DOCTOR
A. Dascăl
Boli interne
Venerice şi Sifilis
Tratamentul blenoragiei la barbaţi şi femei.
Diathermie urologică şi generală.
Consultaţii şi tratamente 7½—10 a. m. şi 2—9 seara.
Duminica 9—12 a. m.
Iaşi, str. Cuza Vodă 42
vis a vis de Camera de Comerţ

Dr. D. Hornştein
Medic de Spital
Specializat la Viena
(clinicele profesorilor Neumannn şi Hayek)
în boli şi operaţiuni de nas, gât şi urechi
Iaşi, str. Gh. Mârzescu 4 colţ cu str. Brăttanu
Cons. 3—6
Telefon 357

Dr. GANCEVICI
consultă
BOLI DE PIEPT
str. Lăpuşneanu No. 19
între orele 1—4 p. m

NOVAL
SUPRIMĂ DUREREA

ULTIMA ORĂ

Coroi anunţă complicităţi senzaţionale

Implicarea unor persoane bine situate Ce declară banditul - Mersul anchetei

Am anunţat ieri la prânz prin afişe speciale prinderea banditului Coroi. Revenim astăzi cu noui amănunte interesante:

Poliţia din Botoşani a aflat că tâlharul se adăposteşte în locuinţa săteanului Vasile Dodoi din târgul Suliţa, unde locuia şi femeia Adela Ionescu iubovnica banditului.

O echipă de jandarmi a înconjurat imediat casa respectivă. Coroi însă a declarat însă ci nu se predă jandarmilor, ci numai procurorului. Dacă va fi luat cu forţa se va împuşca.

Sosind procurorul din Botoşani, tâlharul s'a predat. El a fost dus la Botoşani şi supus unui lung interogatoriu.

Ce declară banditul

Coroi a declarat că a putut săvârşi îndrăzneţele sale isprăvi, numai datorită faptului că avea complici cu o frumoasă situaţie socială, persoane despre care nici nu se putea bănui că ar fi în legătură cu tâlharul.

In interesul cercetărilor, numele acestor persoane sunt ţinute în secret. Se ştie numai că printre alţii este implicat şi un moşier din Hârlău, care va fi dus astăzi la Botoşani.

•

Asupra lui Coroi s'au găsit 91 bancnote a 1000 lei, o cutie cu bijuterii, 3 revolvere şi muniţie. Toate buzunările le avea pline cu gloanţe.

La Suliţa

Se povesteşte că în momentul când a fost prins Coroi, toată populaţia din Suliţa s'a adunat în jurul casei unde se afla banditul. Ţăranii îşi făceau cruce, nevrând să creadă.

Tâlharul a vrut să apară la fereastra casei, spre a vorbi sătenilor. Dar a fost împiedicat. Atunci Coroi a ridicat ochii spre cer, implorând parcă îndurare.

Banditul cere mereu să nu fie lăsat pe mâna jandarmilor, înfrucât crede că aceştia se vor răfui cu dânsul în chip sălbatec.

Coroi spune că dacă va fi anchetat cu blândeţe va destăinui toate isprăvile şi va indica numele tuturor complicilor. El a mai declarat că i s'au pus în sarcină multe lovituri pe cari nu le-a comis.

Niciodată n'a avut intenţia să omoare pe cineva. Asasinatele se datoresc întâmplării şi fricii de a fi denunţat.

Ancheta

Ancheta continuă la Botoşani cu febrilitate. Sânt cercetati Adela Ionescu, amanta banditului şi fratele e, agentul veterinar Ionescu, care l-a găzduit pe bandit.

După indicaţiile tâlharului, vor fi arestate numeroasele sale gazde şi toţi complicii. Având în vedere numeroasele persoane pe care Coroi le pune în cauză, se aşteaptă rezultate cu adevărat senzaţionale.

Declaraţiile d-lui dr. Lupu la Paris

Nu poate fi vorba de o deviare în politica României

Paris 2 — D. dr. N. Lupu a acordat un interview ziarului „Le Temps" din Paris. D. dr. Lupu a declarat:

—„Nu suntem mai puţin ataşaţi Franţei decât patriei noastre. Propaganda germană este fără efect în România. Naţional Ţărăniştii cu alte vederi decât ale partidului, au fost izolaţi.

Nu poate fi vorba de o deviere în politica României. D. Titulescu reprezintă întreaga naţiune. Suveranul înţelept şi cele două mari partide de guvernământ: liberal şi naţ.-ţărănesc au deplină încredere în d. Titulescu.

Nopţi Moscovite?

Tratativele diplomatice

Londra 2. — Intrevederea dintre d-nii Eden şi Stalin este comentată de presa engleză, care găseşte foarte favorabil rezultatul misiunei diplomatice.

După tratativele d-lui Eden la Varşovia, se speră că Polonia îşi va modifica atitudinea în politica externă şi mai ales în ce priveşte pactul oriental.

IARNA DIN APRIL

In cursul nopţii, în regiunea Nicoreşti, a viscolit ca în toiul iernei.

In regiunile Făgăraş şi Braşov s'a aşternut un strat de zăpadă de 20 c. m.

In toată ţara temperatura e scăzută.

Puternic incendiu la Cluj

— Trei case distruse —

Cluj 2. — Un incendiu puternic s'a declarat în strada Cetăţuia, la imobilul d-lui Teodor Nicolae. Focul alimentat de vânt s'a întins şi a mistuit 3 clădiri.

A domnit mare panică. Locatarii au ieşit în stradă în costume sumare.

Pagubele cauzate de incendiu se ridică la 2 milioane lei.

Spre o ruptură la averescani şi georgişti

pe chestia constituţională

Buc. 2.—„Curentul" anunţă că s'au produs grave frământări în partidul georgist. Mai mulţi fruntaşi nu sunt de acord cu d. Gh. Brătianu pe chestia constituţională. Câţiva şefi de organizaţie au cerut d-lui Gh. Bratianu ca să nu utilizeze tema constituţională în propaganda pentru alegerea dela Ilfov din ziua de 12 Aprilie.

D. Gh. Brătianu însă n'a dat curs acestei cereri.

In consecinţă se afirmă că se va produce o ruptură în partidul georgist după 12 Aprilie.

Pe aceiaş temă s'au ivit neînţelegeri şi în partidul poporului, din cauza atitudinei d-lui mareşal Averescu. Se spune că georgişti şi averescanii de aceiaş atitudine se vor retrage şi vor forma un front constituţional.

Cum a decurs alegerea

d-lui senator Alfons Herovanu ca prodecan al Baroului local

In legătură cu constituirea noului consiliu la baroul avocaţilor şi alegerea prodecanului, se precizează următoarele:

Pentru postul de prodecan şi-au depus candidaturile d-nii av. I. Rang şi av. N. Petrea.

D. av. Alfons Herovanu, solicitat de colegi, a refuzat să candideze pentru locul de decan şi şi-a anulat votul. La despuerea primului scrutin s'a constatat că d-nii senator Herovanu şi Rang au obţinut câte 5 voturi, iar d. av. Petrea 2 voturi.

D. av. Petrea s'a retras şi votul a fost repetat. Rezultatul: d. senator Herovanu a obţinut 6 voturi. d. av. Rang 5 voturi şi un vot nul.

D. av. Alfons Herovanu a fost proclamat prodecan şi felicitat de colegi.

Cum s'a întocmit bugetul primăriei

Ministerul de finanţe a preluat datoria de 120 milioane lei

Activitatea din ultimele zile a d-lui primar O. Racovitză, s'a concentrat exclusiv la lucrările de pregătire a bugetului pe exerciţiul financiar care începe. Proectul de buget este aproape gata. Ieri şi astăzi, primarul ajutat de d-nii Pascu Stanciu şi Popopovici directorul contabilităţii, au lucrat la retuşările de amănunt.

D. O. Racovitză ne-a declarat că municipiul Iaşi va avea de data aceasta un buget sigur.

S'a luat ca normă la venituri încasările pe 1934; după cum la cheltueli s'au făcut toate reducerile posibile. Primarul ne-a declarat că scontează că bugetul pe 1935 36 ve fi realizat, complect, atât la venituri cât şi la cheltueli.

*

Eri, primăria a primit o adresă din partea Ministerului de finanţe prin care i se comunică că în bugetul departamentului s'a trecut potrivit hotărârei preşedinţiei consiliului de miniştri, datoriile, pe care Iaşul le are de încasat de a Stat. Suma preluată de Ministerul Finanţelor este de 120 milioane lei.

Astfel s'a obţinut descongestionarea bugetului municipiului.

Tot eri, s'a primit la primărie o adresă din partea ministerului Sănătăţii prin care d. ministru dr. Costinescu relatează că s'au efectuat operaţiile de trecere a serviciilor sanitare întreţinute de municipiu, în contul Ministerului.

*

In convorbirea avută cu d. Racovitză, d-sa ne-a mai spus că imediat după votarea bugetului şi aprobarea acestuia de către Ministerul de interne, va păşi la realizarea programului de lucrări edilitare, acordând deosebită atenţie, în special reparării străzilor, atât la centru cât şi la periferie.

p. grancea

Ştiri poliţieneşti

Furt.—Cizmarul St. ul Catz din str. Ciurchi a reclamat poliţiei că numitul Iacob Hunda din com. 7 sate (jud. Lăpuşna) a venit în atelier să-şi comande încălţăminte.

La plecarea clientului meseriaşul a observat că-i lipsesc câte-va perechi de ghete şi scule din atelier.

Accident de circulaţie. — Pe strada Sărărie vagonul de tramvai cu nr. 35 a tamponat căruţa lui Alex. Tujurean din Perieni-Iaşi. Căruţa a fost avariată şi un cal rănit.

Biroul circulaţiei cercetează.

Un început de incendiu s'a declarat la d. G. Abramovici din str. Vasile Conta. Clădirea este proprietatea d-lui S. Iacobovici. Sosind pompierii, focul a fost localizat.

Nopţi Moscovite?

Caz curios de răsbunare

O femeie lăsată în costumul Evei

Piatra Neamţ 2.—O nostimă reclamaţie a fost înregistrată la legiunea de jandarmi.

Femeia Catinca Th. Năstase din acea comună se plânge contra femeilor Floarea Tănase şi Anica Iitode. Pe când trecea prin faţa casei în care locuieşte Floarea Tănase, reclamanta a fost chemată înăuntru.

Apoi sub pretext că ea ar întreţine relaţii de dragoste cu bărbatul părătei, cele două femei au legat-o şi ma'tratat-o pe reclamantă. Apoi i-au tăiat părul şi au desbrăcat-o complect, dându-i drumul în sat în costumul Evei...

Cazul se cercetează.

în jurul incidentelor de la Sibiu

Sibiu 2.— Incidentele dela Sibiu sunt dezavuate şi în special sunt dezavuaţi d-nii Ilie Lazăr şi Aurel Dobrescu.

Se spune că d. Ilie Lazăr a fost văzut lovind cu un baston. Starea d-lui dr. Rozolea se menţine gravă.

Ceilalţi răniţi se află în stare mai bună.

ORA 12

Noui agitaţii în Grecia

Au demisionat doi miniştri

Atena 2.— Situaţia în Grecia este din nou tulbure. Extrema dreaptă se agită din cauza că şefii rebelilor n'au fost condamnaţi la moarte.

S'a făcut o manifestaţie în faţa casei d-lui Tsaldaris. Ministrul de finanţe şi subsecretarul dela preşedinţia consiliului au demisionat, din pricina unor declaraţii socotite inoportune pe chestia revoluţiei.

D. Bacopulos preşedintele Tribunalului care a pronunţat sentinţa în procesul răsculaţilor, a fost transferat în Creta. Guvernul a luat măsuri, spre a evita noi tulburări.

La 19 Mai se va întruni noul parlament, spre a revizui Constituţia. Prin noua Constituţie se va păstra forma republicană a statului.

Coroi a fost la Iaşi

Ce a povestit banditul corespondentului nostru din Botoşani

Botoşani 2.— La parchetul Botoşani am stat de vorbă cu faimosul bandit Coroiu.

El ne-a povestit următoarele:

— Acum câtva timp am fost la Iaşi îmbrăcat într'un costum de sătean din Bucovina: ţiţari, suman, etc. Arătam ca un gospodar bucovinean.

Am intrat într'un local, unde am cerut vin şi mâncare. Am cheiuit până în zori. Căutam să mă întâlnesc cu vreun poliţist, pentru ca să aflu ce se mai spune despre isprăvile mele. Dar n'am întâlnit pe niciunul.

Cind am ieşit din local, un necunoscut mi-a cerut să mă legitimez. Ca să scap de el, i-am dat un pachet cu bancnote de 15 mii lei. El a luat banii, mulţumind; apoi nu l-am mai văzut.

In aceiaşi zi am cumpărat dela un magazin de pe str. Lăpuşneanu an pardesiu elegant.

Coroi spune că are încredere în anchetatorii săi, şi orice s'ar întâmpla, el nu va mai lua calea codrului.

Mâine vom reveni cu noi amănunte.

Sergiu

Informaţiuni

x *Consiliul superior al magistraturii a fost convocat de urgenţă pe ziua de 10 Aprilie.*

Se va discuta situaţia magistraţilor de la instanţele judiciare desfiinţate.

Aceştia vor fi plasaţi la instanţele mai aglomerate în lucrări.

x **Reclamat pentru speculă.** — Băcanul Oizer Goldner din str. Mărzescu No. 7 a fost reclamat poliţiei de femeia Elena Ana din serviciul d-lui deputat Ed. Lăzărescu din str. Ştefan cel Mare 38.

Slujnica a arătat că negustorul i-a luat 30 lei pe un kgr. de zahăr tos.

x **La facultatea de medicină din Bucureşti** s'au produs ieri unele incidente între studenţi.

x Astăzi seară se reprezintă pe scena teatrului Naţional pentru a 5-a oară, reuşita comedie „Aventura dela No. 7 bis", de Hennequin şi Veber.

Piesa este interpretată de C. Ramadan, Miluţa Gheorghiu, Margareta Baciu, N. Meicu, Gina Sandri, C. Sava, R. Ionaşcu, Silvia Botez, etc. cari obţin un frumos succes.

x **A fi frumoasă şi atrăgătoare** este problema ce rezolvă **Crema Miraculoasă.** Această cremă distruge petele şi coşurile de pe obraz, albeşte şi catifelează pielea dându-i un parfum delicios. Depozit Farmacia Dr. Ratianu strada Cuza Vodă 48.

x **La biserica Bărboi** s'a dărâmat astă noapte un zid. Casa d-lui Natan Caizerman din str. Bărboi No. 6 a fost avariată.

x Făcindu-se cercetări în afacerea bandei de ţigani, s'a stabilit că ei n'au nicio legătură cu crima săvârşită la Bârlad asupra unui ţigan din banda lor.

x **Intre rude.** — D. Bercu Rosner din str. Elena Doamna nr. 11 a reclamat poliţiei următoarele:

In cursul nopţii au venit în locuinţa sa d. David Coller, cumnatul său şi mama sa, toţi din str. Cucu nr. 7. Fără niciun motiv, mosafirii l-ar fi luat la bătae.

Apoi au luat patru metri de pânză pentru cămaşi, după care au dispărut.

Cazul se cercetează.

Comunitatea Evreilor din Iaşi

INŞTIINŢARE

Se aduce la cunoştinţa populaţiunei Evreeşti că *făina de azimă rituală* se desface numai la brutăriile comunităţii.

Făina care se va găsi pentru desfacere în alte părţi, fie la prăvălii sau în piaţă este declarată „humeţ" de către Sfatul Rabinic şi în conformitate cu Ordonanţa Municipală No. 6204/935 făina va fi confiscată şi contravenienţii daţi în judecată.

Reprezentanţa Comunităţii

CABINET MEDICAL **Dr. LEVY**
Str. Cuza Vodă No. 13
BOLI INTERNE
(Boli de inimă şi de plămâni)
Vindecă prin Raze ultra-violete şi infra-roşii, Diathermie Curenţi electrici şi Ionizări medicamentoase.
Tratamentul radical al **IMPOTENŢEI** şi bolilor sexuale prin electricitate.
Consult. şi tratamente 9—12 şi 3—9

Nopţi Moscovite?

DOCTOR
Corneliu Stoian
Genito-urinare, sifilis, venerice
Consultaţii 4—7
strada I. C. Brătianu 58

CUMPĂR **AUR** de dinţi, bijuterii vechi, cu preţuri mari şi monezi de argint
nu vindeţi nimic până ce nu încercaţi la Nr. **82**
I. C. Brătianu 82

Dr. N. DABIJA
Medic de Spital şi al Casei Asigurărilor Sociale
BOLI INTERNE ŞI RADIOLOGIE
Diagnostic şi tratament cu
Raze X
Tratamente electrice:
Diathermie, ultraviolete băi de lumină, etc.
Consultaţiuni 1—3 şi 6—8
Str. Sft. Atanase No. 4 Iaşi

PHILIPS
Tip. 521 A. şi
„ 521 U.
Tip. 521 A.
„Octoda-Super." p. curent alternativ. Aparat uşor reglabil de o formă compactă şi un preţ moderat. Acest receptor este înzestrat cu octoda, care asigură un randament uimitor şi o redare superioară.
Tip. 521 U. *acelaş ca mai sus însă pentru curent continuu şi alternativ*
Singurul depozit pentru Iaşi
RADIO MERCUR
Str. Lăpuşneanu No. 6

PIERDUT în seara de 1 Aprilie la Teatrul Naţional o brăţară argint având valoare numai ca amintire. Găsitorul este rugat s'o aducă la redacţia ziarului unde va primi o frumoasă recompensă. Ţ. V.

Cei slăbiţi de muncă şi boală
Găsiţi alinare şi întremare în
Vinul Tonic Dr. Beceanu
Flaconul original LEI 49.—
Depozit:
Farmacia Dr. Beceanu
Piaţa Halei Iaşi

Pentru sănătatea ochilor Dvs., adresaţi-vă numai magazinului de specialitate

Optica modernă ARGUS
IAŞI, -- LAPUŞNEANU 43
vis-a-vis de Hotel Palace
CALITAŢI SUPERIOARE
PREŢURI MODERATE

CONVOCARE

Domnii membrii ai Primei Societăţi de Economie din Iaşi sunt convocaţi în Adunare Generală Ordinară, Duminică 14 Aprilie 1935 ora 3 p. m. în localul Societăţii din strada Ştefan cel Mare No. 49.

La ordinea zilei sunt următoarele chestiuni:

1) Raportul Consiliului de Ad-ţie, asupra mersului Societăţii pe anul 1934 precum şi lămuriri cu privire la constatările făcute de Comisiunea pentru judecarea capacităţii de plată numită de Trib. conf. art. 52 din legea pentru lichidarea datoriilor agricole şi urbane din 7 Aprilie 1934.

2) Raportul cenzorilor.

3) Aprobarea bilanţului şi contului de profit şi pierdere încheiat la 31 Decembrie 1934 şi descărcarea Consiliului de Ad-ţie de gestiunea sa.

4) Formarea unui fond prin reducerea cu 20 la sută a depunerilor societarilor, pentru acoperirea treptată a pierderilor suferite de Societate prin aplicarea legei de conversiune.

5) Alegere a trei membrii în Consiliul de Administraţie.

6) Alegerea cenzorilor pe exerciţiul 1935.

7) Aprobarea budgetului pe anul 1935.

8) Discutirea nevoei modificărei unor articole din statute necesară pentru o mai bună funcţionare a Societăţii.

Preşedinte
Preot Gh. Niculea

N. B. Dacă în ziua de 14 Aprilie nu se vor întruni numărul de membrii conform statutelor, adunarea se va ţine în ziua de 21 Aprilie 1935 ora 3 p. m. când se vor lua hotărâri cu orice număr de membrii vor fi prezenţi.

Nopţi Moscovite?

AZI la ROXY 2 şlagăre cu 12 şi 8 lei intr. plus taxele
-- VIOLETERA --
minunata realizare cu ***Raquel Meller***
Al doilea film ***Venus dansează***
cu JOAN CRAWFORD şi CLARK GABLE
Micky şi Jurnalul Pathe completează program.
Acelaş program duminecile de Sâmb. şi Dum.

ANUL XXXI No. 8392

ABONAMENTE

Lei 350 . . . . pe un an
„ 180 . . . . „ 6 luni
„ 90 . . . . „ 3 „
„ 1000 . . Instituţii publice

ATELIERELE TIPOGRAFICE
IAŞI. — STR. LAPUŞNEANU 37

Telefoane { Redacţia 391, Administraţia 394, Serviciul de noapte 367

1 LEU

OPINIA

Ziar popular cotidian

JOI 4 APRILIE 1935

BONUL No. 6
SERIA 60-a
Premii Gratuite
OPINIA
DEVIZA: La seria aceasta câştigul cel mare va fi al meu.

Răsboiul va fi evitat

Părerile unor înalte personalităţi

In ultimul timp se manifestă pretutindeni teama de un nou războiu. In legătură cu aceasta, un ziar din Geneva publică părerile unor înalte personalităţi.

Iată ce a declarat **Papa Piu**:

„Popoarele care nutresc intenţii războinice coboară civilizaţia şi cultura lumii. Dacă se va accentua ameninţarea unui nou măcel, vom înălţa către Dumnezeu următoarea rugăciune: „Doamne, pedepseşte popoarele care se gândesc la războiu şi care voiesc să distrugă omenirea".

Cred însă — a încheiat Papa — că popoarele îşi vor păstra cumineniia şi că nu se va întâmpla niciodată crima nebună împotriva omenirei".

*

D. Roosevelt, preşedintele Statelor-Unite, întrebat în aceiaş chestiune, a răspuns:

— „In ce priveşte primejdia de războiu, socot că zgomotul este mai mare decât realitatea. Această primejdie nu-mi apare deloc iminentă, deoarece nu pot concepe că în secolul nostru s'ar putea duce nebunia şi crima până la distrugerea civilizaţiei, pentru care au luptat secolele de până acum".

*

D. Ed. Herriot cunoscutul bărbat politic francez a declarat:

„Nimeni nu poate ascunde momentul de încordare internaţională, care răspândeşte o teamă neînţeleasă ce culminează cu prevestirea unui nou război. Mulţi se gândesc că focul mare se naşte din scânteia mică. Şi mulţi văd scântei în momentul de faţă.

Pentru ce nu vor însă aceştia să se gândească, că scânteia poate fi stinsă înainte de a provoca focul mare.?

Am impresia, — mai mult — am convingerea că puterea civilizaţiei şi spiritul uman, vor reuşi să înlăture toate primejdiile şi să împrăştie numai scânteile de lumină şi cultură".

Maxim Gorck, vestitul scriitor rus, a declarat în aceiaş chestiune:

—„Când aud de eventualitatea unui nou războiu, mă cutremur şi închid ochii. Imi zic: „E cumplit, e înfiorător". Viaţa ne învaţă însă că lucrurile cele mai înfiorătoare nu sînt imposibile. Deaceia nici războiul nu este exclus, mai ales când un nour de instinct barbar întunecă zarea în unele locuri.

Dar orizontul e mai mult senin decât înourat. Fâşiile enorme de senin îşi vor întinde braţele şi vor înghiţi petele de nouri.

Cine se gândeşte la războiu, se gândeşte la crimă. Şi criminalii nu merită nici o cruţare".

*

După cum se vede, declaraţiile de mai sus au un caracter liniştitor, exprimând părerea că în cele din urmă spiritul de civilizaţie şi de înfrăţire va triumfa pe ruinele intenţiilor războinice.

O şedinţă istorică în Polonia

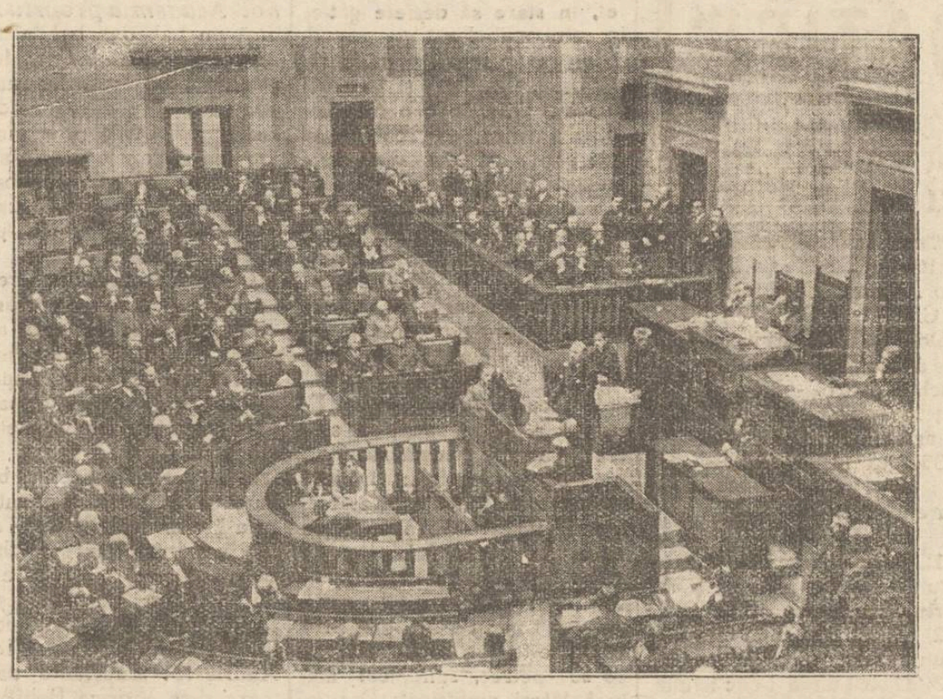

Am anunţat că seimul (parlamentul din Varşovia) a admis cu 260 voturi contra 139 noua Constituţie a Poloniei. Faptul a fost serbătorit prin manifestaţiuni populare pentru mareşalul Pilsudski şi pentru preşedintele republicii polone. Clopotele dela toate bisericile din ţară au sunat timp de câteva ore.

In clişeu: şedinţa istorică a parlamentului polonez, când s'a votat noua Constituţie.

Puncte de vedere

In jurul unei conferinţe

D. M. Manoilescu şi naţionalismul economic

Conferinţa d-lui profesor Mihail Manoilescu, despre *„Naţionalismul economic"*, îmbrăţişează întreaga problemă, nu numai a nevoilor funcţionale ale organizării statului, dar însăşi a necesităţii de afirmare a puterilor sufleteşti ale românismului.

Fără o formă de stat, care să ţină seamă de toate diferenţierile de funcţiuni şi de aptitudini ale românilor, nu se poate pune în evidenţă cu temeinicie manifestarea multiplicităţei şi complexităţii geniului neamului românesc. Şi numai Statul românesc corporativ, complex ca şi geniul nostru naţional este integrarea într'o instituţiune supremă a realităţii naţionale.

Pe această temă fundamentală, ilustrul învăţat conferenţiar, cu preţioasa sa ţinută ştiinţifică, diseacă întreaga problemă a românizării economice.

Nu se poate concepe o politică de românism, fără a avea un stat românesc.

Statul dispune de un post de comandă cu numeroase manivele cari pot hotărî asupra întregei vieţi economice: lunăturile de Stat, tarifele vamale, regimul devizelor pentru import şi export, izvoarele de credit, tarifele pe calea ferată, regimul impozitelor etc.

Ori unde ne-am întoarce ochii, în tot câmpul acţiunilor economice, apare dominantă figura Statului.

Problema proporţionalităţii în întreprinderile noastre nu este o problemă administrativă şi mecanică, ci o problemă economică şi organică.

Numerus valachicus, sau numerus proporţionalis, nu se pot concepe de cât ca rezultate a unui proces lent şi integral desfăşurat în organismul naţional.

Conferenţiarul insistă asupra pericolului unui regim bine intenţionat, dar nepregătit şi superficial, care să caute a realiza mâine numărul proporţional, fără a pregăti în mod sistematic transformarea statului şi a Societăţii, care singură poate garanta realizarea acestui ţel.

Marea preocupare a celor dornici să grăbească procesul de romanizare trebuie să fie cucerirea Statului, nu însă pentru a putea dicta din înălţimea lui decrete de numerus clausus, care riscă să rămână literă moartă, ci pentru a iniţia şi a realiza prin formidabilele mijloace cari-i stau la îndămână, o transformare totală în repartiţia etnică a proprietăţii întreprinderilor, de cari atârnă viaţa oraşelor, şi a proprietăţii pământului, de care atârnă viaţa satelor.

D. Manoilescu expune şi obligaţia Băncei noastre naţionale, rolul ei de asociată în totul Statului, în opera de românizare şi în toate măsurile concrete pe care aceasta le cere.

Rolul acesta nu pare a fi înţeles aşa cum astăzi această instituţie e organizată.

In încheere, Conferenţiarul afirmă cu încredere şi curaj, că ceasul marelor realizări naţionale şi a reconstrucţiei statului se apropie.

O presă naţională cultă şi cinstită este indispensabilă pentru desfăşurarea activităţii geniului nostru naţional.

VICTOR MUNTEANU

IDEI SI FAPTE

La capătul unei cariere de haiduc

După prinderea lui Coroi

Rar o ştire mai pasionantă, mai comentată, ca vestea prinderii temutului bandit Coroi. Pretutindeni nu se vorbeşte de altceva, decât despre întâmplarea norocoasă care a prilejuit capturarea faimosului haiduc. Deşi Coroi se află închis la Botoşani şi e păzit cu străşnicie, multora nu le vine încă a crede că ştirea corespunde adevărului.

Ca puţini alţi bandiţi, Coroi a reuşit să înşele vigilenţa poliţiştilor şi jandarmilor timp de ani de zile. Prezent pretutindeni şi nicăeri, tâlharul acesta îndrăzneţ a dat nenumărate lovituri, a jefuit pe cine şi unde a vrut şi a băgat groază în sufletele tuturor.

Doar faima unui Terente o egalează pe aceea a lui Coroi şi doar faima unui Polisciuc o întrece întrucâtva, fiindcă acesta din urmă n'a putut încă fi silit să-şi ispăşească păcatele.

Când un tâlhar de talia lui Coroi e prins şi pus în lanţuri, cei care au avut de suferit depe urma isprăvilor fantastice ale acestuia, răsuflă uşurati. Coroi nu va mai teroriza pe bogătaşii târgurilor moldoveneşti! Coroi nu va mai pricinui alâtea necazuri poliţiei. Coroi n'o să-şi mai bată joc de legile ţării!

Se cuvine însă ca tocmai în clipele acestea, atât de tragice pentru Coroi, să nu neglijăm un amănunt: zvonul public a pus şi pe seama acestui haiduc multe isprăvi inimoase. S'a afirmat, şi s'a crezut evident, că dânsul lua bani de la cei bogaţi şi-i dădea celor săraci. Un bandit, un asasin — în ipostaza de apărător al celor nevoiaşi.

Evident însă, nici un scop frumos nu poate îndreptăţi o purtare criminală. Deaceia opinia publică nu trebue să înconjoare numele haiducilor cu aureolă, fără ca aceştia s'o merite câtuşi de puţin.

Coroi trebue să-şi ispăşească păcatele. Acesta a fost este şi va fi sfârşitul tuturor haiducilor.

J. L. BASARABEANU

Prin radio!..

S'a hotărât ca toate prefecturile şi primăriile din ţară să-şi instaleze câte un aparat de radio. Şi în fiecare Sâmbătă seara, dela Bucureşti, se vor transmite instrucţiuni pentru toţi slujbaşii administrativi adunaţi în faţa aparatelor de radio.

Instârşit, bine că s'a găsit leacul!

Ştiţi de ce nu mergeau treburile publice?..Fiindcă primăriile şi prefecturile n'aveau aparate de radio şi nu primeau îndrumări prin postul Bucureşti. De acum înainte însă, chestiunea e rezolvită!..

Funcţionarii administrativi vor auzi conferinţe şi sfaturi. Sau—pentru că e mai amuzant—la ora respectivă vor asculta la radio muzică distractivă de la alte posturi.

Domnilor din Bucureşti, fiţi mai serioşi!..

Y.

Note şi impresii

O noapte de bal

Serata dansantă dela academia de arte frumoase

Pentru cei cari n'au precupeţit nici suflet, nici trudă ca să ne ofere o seară frumoasă, pentru acei cari au înfruntat vreme vrăjmaşă şi lapoviţă ca să răspundă cu egală monedă amfitrionilor, m'am hotărât să aştern rândurile de mai jos.

Nu purced să intonez ocazionale şi banale ditirambe, dar dacă totuşi un elogiu îmi va ţâşni din suflet, îmi va fi oare refuzat? „Nu voiu pune pe nimeni pe lama unei necruţătoare analize, dar cine va îndrăzni să se supere când îi voiu aminti că a fost singurul care n'a consumat decât un şpriţ şi din câte frumoase erau acolo n'a dansat nici una?...

...Nu. Fiţi pe pace! La serata de la belle-arte nu s'a produs nici un specimen din cele mai sus menţionate.

Infriguraţi de afară şi cu obrazii încă umezi de o capricioasă iarnă, oaspeţii odată intraţi în vraja luminilor multicolore şi serpentinelor ameţitoare — se transformau ca prin minune în grupuri şi perechi amabile, volubile. Aceasta era sentimentul general, de bună dispoziţie.

Intrat în salonul central — înconjurat de bizantin somptuoase vitralii, te simţeai fără de voie antrenat în evoluţii ritmice, cadenţate. Era chiar salonul de dans. Trecut în salonul din dreapta, tresăreai surprins, luciri verzi, scumpe duhurilor ascunse îşi cerneau tulburătoarea ninsoare pentru masa de loterie şi tombolă.

Mai adequată ambianţă!?...

In stânga în fine bufetul.

Continuare în pagina II-a

Din toată lumea

Milionarii bacşişurilor.—In staţiunea Eastbourne din Anglia a încetat din viaţă un anume Albert Grabb, portarul hotelului „Grand". Acest hotel era vizitat în timpul verei de cele mai mari personalităţi din Anglia. Portarul a lăsat o avere de peste 20 mii lire, adică 14 milioane lei,—avere strânsă numai din bacşişurile copioase pe care le-a primit în cursul activităţii.

Se menţionează că nu este vorba de un caz unic. In America, şeful chelner dela un mare hotel şi restaurant din New-York, un anume Charles Miller, posedă o avere de 130 mii dolari (13 milioane lei), deasemenea agonisită numai din bacşişuri.

Alt chelner, anume François Dumont de pe un mare vapor transatlantic al companiei americane „Steward", este proprietarul unei splendide vile în California şi al unor ferme în valoare de 100 mii dolari (10 milioane lei).

In genere chelnerii de pe marile vapoare transoceanice şi portarii dela marile hoteluri din metropolele europene şi americane, sânt oameni bogaţi. Statistica făcută de un ziar american precizează că nici unul dintre aceştia n'are o avere mai mică de un milion lei.

Sînt milionarii bacşişurilor!

Automate cu flori. — Nemţii sînt în genere amatori de flori. Un buchet de flori este în Germania, cadoul cel mai obişnuit şi atenţia ceamai delicată.

Deaceia în marele oraşe germane şi mai ales la Berlin, s'au instalat pe străzi, odată cu venirea primăverei, automate cu flori. O monetă este introdusă în automat şi printr'o deschizătură iese un buchet cu flori proaspete, frumos împachetate în hârtie subţire.

Aceste automate sânt zilnic aprovizionate, iar publicul se serveşte de ele, ca şi la automate e cu ţigări, ciocolată, etc.

*

Liga păcălelilor.— La Londra există o ligă a păcălelilor. Membrii acestui club se adună numai de câteva ori în carsul lunei Martie, spre a pregăti păcălelile de 1 April.

Anul acesta liga din Londra a organizat 2346 farse. Cele mai bune idei pentru păcălelei, au fost premiate. Liga a cheltuit suma de 100 lire (70 mii lei) pentru organizarea păcălelilor.

In ziua de 1 April, toţi membrii ligii, în număr de 150, nu s'au ocupat decât de aranjarea farselor, după programul stabilit.

Având însă în vedere cât au cheltuit pentru glumele de 1 April, se poate spune că membrii clubului s'au cam păcălit ei singuri!..

Tălmaciul lui Hitler

In jurul întrevederii dela Berlin

La întrevederea ce a avut loc la Berlin între Hitler şi miniştri englezi Simon şi Eden, a asistat şi un tălmaciu. E tălmaciul lui Hitler, care-i asistă în asemenea ocaziuni şi care controlează zilnic presa străină, traducând articolele ce se ocupă de Germania.

In timpul întrevederii, miniştrii britanici au vorbit atât englezeşte cât şi limba germană. Hitler a vorbit numai nemţeşte, întrucât nu cunoaşte limba engleză decât foarte puţin. Tălmaciul a intervenit în cursul convorbirelor şi a făcut traducerile şi precizările necesare.

O căsătorie curioasă

Intervenţia lui Gandhi

Din Bombay (India) se anunţă următorul caz interesant:

Un bogătaş hindus anume Kanjalal, în etate de 60 ani, a cerut congresului naţional permisiunea de a se căsători cu o fetiţă de 13 ani. Cum în asemenea cazuri este nevoie de o dispensă specială, omul a trebuit să se adreseze adunării naţionale.

Adunarea a solicitat părerea lui Gandhi, care este preşedintele congresului din India. Gandhi a trimis o telegramă, prin care se declară contra proectului de căsătorie al bătrânului hindus, susţinând că ar fi o legătură nepotrivita şi chiar imorală.

In urma acestei hotărâri, căsătoria nu s'a putut face.

Cetiţi în pag. 4-a
ULTIMA ORA

Teatrul Naţional

Cronica dramatică
de WRATISLAVIUS

„Aventura dela No. 7 bis"

(Comedie în 3 acte de Hennequin şi Weber)

Turneul Maria Ventura:

Inainte mai bine ca'nainte

de (PIRANDELLO)

Ori de câte ori onorata Direcţiune a Teatrului Naţional reprezintă câte o comedie *bună*, noi relevăm aceasta cu deosebită satisfacţie. Indiferent dacă această comedie e ante-belică sau cu stare civilă recentă.

Principalul —cum am spus, să fie *bună*. Adică ghemotocul „intrigei", în aparenţă încâlcit şi cu o încurcătură de iţe extrem de complicată, să fie descurcat şi depănat în faţa spectatorului amuzat, în asemenea grad, încât aceasta—ori cât de exigent ar fi; să nu mai aibă ce obiecta şi să se dăcă acasă cu depozitul de cârâială intact—dacă eventual l'o fi adus cu dânsul.

Cu alte cuvinţe, lucrarea să împlinească două condiţiuni: să poarte pecetea unui maistru în ale dialogului şi a clădirei unei piese de teatru şi — secundo, să se bucure de o distribuţie adequată.

D. MILUŢĂ GHEORGHIU

Ceia ce în cazul *„Aventurei de la No. 7"* şi-a găsit o admirabilă realizare.

Se ştie că Naţionalul nostru dispune de o remarcabilă serie de elemente tinere— aplicate mai mult în genul comic. (La dreptul vorbind, cuvântul *„tinere"* e de prisos, de vreme ce nici nu există vre-unul mai bătrân). Aşa că, singura dificultate e să ştii alege pe respectivul indicat pentru rolul cu'are.

Şi aşa, având în mână ambele elemente ce condiţionează succesul —lucrarea de calitate şi interpreţii potrivi ţi ei, am putut râde cu poftă Joia trecută câteva ore— toţi la olaltă— fără excepţie.

Ceva mai mult. Am putut verifica din nou virtuozitatea autorilor din seria ante-belică, atât în ce priveşte născocirea unei „acţiuni" a unui conflict şi măestria cu care ştiu să ţină spectacolul sub domnata acestei inventivităţi. Qui-pro quo-ul este exploatat la maximul posibil, de multe ori cu surprize atât de neaşteptate, încât tocmai prin neditul lor, captivează complect pe spectator, amuzându-l în grad cu totul remarcabil.

De alt-fel lucrul acesta era oare —cum şi caracteristica teatrului vesel de acum 2-3 sau poate mai multe decenii. Publicul ce frequenta pe atunci teatrele nu era atât de neurastenizat ca cel de astăzi. Ca atare, el avea şi răbdarea să deceleze gluma cu adevărat de soi, de baliverna cusută cu aţă albă, Cu alte cuvinte— nu'l puteai îmbăta cu apă chioară. Fleacuri sub-mediocre, ce în anii din

Continuare în pagina II-a

Marele magazin
„ERIKA" Str. Cuza Vodă 71
aducând un nou transport de mărfuri, menţine
Săptămâna Eftină
pentru a da posibilitate tuturor să beneficieze de preţurile noastre eftine
Voral Lulu Lei 36 şi 40 metru
Muslin Coton Lei 24 metru
Tobrolco Lei 40 metru
Stofe p. pardesie de damă dela Lei 150 metru
Stofe pentru rochii moderne Lei 150 metru
Crepe Marocan Lei 95 metru

S'a deschis S'a deschis
COFETARIA „FUNDAŢIEI"
vis-a-vis de Jockey Club
Intotdeauna asortată cu cele mai fine produse cu preţurile moderate

CINEMA SIDOLI
Astăzi — Triumful filmului francez
AMOK după romanul lui Şt. Zweig cu Marcelle Chantal, Inkijinoff şi Jonell
Al doilea film — Extraordinara comedie
Bal la Hollywood
cu LUPE VELEZ — Stan şi Bran in Micky Maus
Complectare: JURNAL SONOR FOX MOVIETONE

SE GĂSEŞTE PRETUTINDENI
APA SALINĂ DE BREAZU
TOPEŞTE GRASIMEA-SUBŢIE TRUPUL
½ LA 1 PAHAR DE APĂ DIMINEAŢA PE NEMÂNCATE

TEXTILA BUHUŞI
Str. Ştefan cel Mare 11
deslace en-detail
Produsele Fabricei de postav Buhuşi
cu preţuri fixe, originale de fabrică. Asortiment bogat in stofe ultimele noutăţi de sezon pentru pardesie şi taieruri de damă, pardesie şi costume bărbăteşti.

Teatru Phoenix Cinema
De azi şi în zilele următoare
cu preţuri reduse 15, 10 şi 8 lei
Nopţi de patimă Drama femeilor moderne
cu Carole Lombard şi Gene Raymond
Al doilea film:
Orgiile Romane
neîntrecuta comedie cu EDDIE CANTOR

FROM FISCHER & Co.
Soc. Anon. Forestieră Iaşi

CONVOCARE

Domnii acţionari ai Societăţii anonime forestiere „From Fischer & Co." sunt convocaţi în adunarea generală ordinară pe ziua de 20 Aprilie 1935, ora 11, la sediul societăţii din Iaşi str. Ştefan cel Mare No. 6.

Ordinea de zi:

1) Darea de seamă a consiliului de administraţie şi raportul consilului de cenzori.

2) Aprobarea bilanţului şi a contului de profit şi pierdere.

3) Distribuirea beneficiului.

4) Fixarea retribuţiei cenzori.

5) Alegerea a doi membri în consiliul de administraţie în locul d-lor Dr. H. Rappaport şi N. Ionescu-Râmniceanu ieşiţi la sorţi.

6) Alegerea unui membru în consiliul de administraţie în locul defunctului D. Dobrescu.

7) Alegerea a trei cenzori şi a trei cenzori supleanţi.

8) Diferite alte chestiuni.

Pentru a putea lua parte la această adunare, D-nii acţionari trebue să depună acţiunile lor la: Iaşi, la sediul Societăţii noastre din str. Ştefan cel Mare No. 6; la Bucureşti, la Banca de Scont a României, cu cel puţin cinci zile libere inainte de 20 April c.

Dacă în ziua indicată mai sus nu se va putea intruni numărul de acţionari cerut de statute, şedinţa se va amâna pentru ziua de 27 Aprilie 1935 ora 11, cu aceiaş ordine de zi şi fără altă convocare.

Bilanţ încheiat per 30 Iunie 1934

Activ. Pădurea Deleni lei 15.713.878.—, Materiale 3.089.850.—, Mobilier, animale şi unelte forestiere 4.—, Efecte Publice 621.969.—, Diverşi debitori 7.684.923.—. Total activ Lei 27.110.624.—.

Pasiv. Capital social Lei 3.000.000.—, Fond de rezervă 1.079.822.—, Fond de asig. a lemnelor in gări 175.000.—, Diverţi creditori 22.718.130—, Profit şi Pierdere, beneficiu net lei 137.672.— Total Pasiv lei 27.110.624.—.

Consiliul de Administraţie

CONVOCARE

Părinţii şi cei cari se interesează de bunul mers al şcoalei comerciale elementare de băeţi, sunt rugaţi a se intruni în adunare generală ordinară Duminică 7 Aprilie ora 10 a. m. în localul şcoalei, la ordinea zilei fiind:

a) Intocmirea bugetului pe anul financiar 1935 | 36.

b) Aprobarea contului de gestiune pe anul 1933 | 34.

Dacă la această dată nu se va intruni numărul legal de membrii, adunarea se va ţine Duminică 14 Aprilie la aceeaş oră cu orice număr de membrii. Comitetul

x La dureri de cap, nevralgii, migrene, cereţi PIROFEN WERNER Farmacia Werner—Iaşi. 3

MAGAZINUL GRADINARILOR Telefon 74
Depozit de seminţuri de legume, flori şi furage
Iaşi, Piaţa Halei 15—17 ALTER MICHEL
Aduce la cunoştinţa onor. clientelă că pentru anul 1935 a pus la dispoziţie un bogat asortiment de seminţuri de legume diferite varietăţi dela cele mai renumite case din străinătate. Sfecle de vite Mammuth şi Eckendorf, Gazon original englezesc. Sămânţă de lucernă şi trifoi cu certificate de analiză aprobate de Onor. Ministerul de Domenii şi Camera de Agricultură.

Clinicile spitalului Sf. Spiridon

ameninţate să se închidă

Ministerul instrucţiunii nu achită subvenţia — Intervenţii la Bucureşti

In numeroase rânduri am scris despre situaţia critică a epitropiei Sf. Spiridon, care este neglijată de forurile din Capitală.

Acum se iveşte pentru această instituţie încă un neajuns, care deastădată poate să aibă urmări grave.

Cazul se prezintă astfel: Ministerul instrucţiunii înscrie anual în bugetul său o sumă pentru clinicele ieşene, dela spitalul Sf. Spiridon. E singurul fond cu care ministerul instrucţiunii ajută Spiridonia.

Până acum suma aceasta era de 15 milioane lei. A fost insă redusă la 4 milioane jumătate şi nici banii aceştia nu se achită. Numai eforii Spiridoniei ştiu prin ce greutăţi trec ca prin bugetul lor — şi aşa destul de restrâns — să poată face faţă şi nevoilor celor opt clinici.

In timpul din urmă insă, cu toată echilibristica bugetară, nu se poate reuşi a se acopere cheltuelile pentru materiale şi plata personalului la toate clinicile.

Deaceea Spiridonia a expediat o telegramă ministerului instrucţiunii, în care roagă insistent să se trimeată subvenţia, *In caz contrar, clinicile vor trebui inchise.*

Cazul cu clinicele Spiridoniei nu este decât refrenul vechiului cântec al celor dela Centru: totul pentru Bucureşti, nimic pentru provincie.

ADMAR

O noapte de bal

(Continuarea din pagina I-a)

Măşti bactrice, carnavaleşti, mesele toate ocupate, iar mai presus de toate copiosul buffet, în stare să desfete gâtejul celui mai clasat gourmand.

Ici la o masă, familii numeroase, burgheze şi pline de importanţă, colo o bandă răsturnată leneş în scaune, cu feţe supte şi lavaliere spumoase, fumuri lungi de ţigară şi pahare goale, alături tânăra romancieră Mioara Atanasiu cu un exuberant grup în jur, şi peste tot alt grup strâns, compact, cu carnete şi creioane, diformând în ritm alegru câte figuri le ieşeau în cale.

Pictorul Cosmovici, jude Eşanu, dr. Bălăceanu, aristocrate siluete, circulă rar, dar, din coada ochiului îi simţi cuprinzând toată societatea. Dl. Zamfirescu—in fine definitiv câştigat Iaşului—se află acolo ca tuturor să facă plăcere. *Dl. rector Atanasiu,* iar din tineret d-ra Balif, prezenţi peste tot, atenţi la toate ce se petrec, sunt cei mai incântători amfitrioni. Dar — surpriza surprizelor — ne-o şopteşte dl. Atanasiu la ureche

—„Societatea studenţilor belle-artişti" ni se adresează d-sa „dă pentru a doua oară serată în saloanele acestei Academii. Până mai inainte, domnea aici o atmosferă rigidă, dogmatică. Raporturile dintre profesori şi elevi se mărgineau în atelier. Cât priveşte contactul în afară de atelier şi stabilirea unei legături de prietenie—păstrând evident distanţele—nici nu putea fi vorba.

Şi anul trecut când s'a dat primul bal în saloanele acestei Academii, am fost socotit revoluţionar.

Am fost adesea peste hotare şi pe unde mă duceam mă interesam şi de Academiile de pictură de pe acolo. Ei bine domnilor, ceiace aici a fost socotit ca o revoluţie, acolo este atât de obişnuit, că a devenit tradiţie!

Văzând cum stau lucrurile pe acolo, m'am hotărât odată intors, să introduc o nouă eră în viaţa acestei Academii.

La cursuri îi pun pe băieţi dacă este nevoie chiar sub cheie, dar ora de lucru odată terminată, înţeleg să le oferim — ca nişte reali părinţi sufleteşti — şi altceva, o vorbă din inimă, un sfat, în sfârşit să facem aşa fel, ca să-i păstrăm cât mai mult în apropierea noastră, ca influenţa ce o exercităm asupra lor să fie cu atât mai sigură, cu cât le este şi mai plăcută.

Serata aceasta a fost dată din iniţiativa şi prin truda lor. După succesul neaşteptat ne-am hotărât să dăm acuma, *noi Academia propriu zisă,* încă un bal, dar bal în toată accepţia cuvântului, costumat şi cu tot dichisul. Nu anticipez nimic, profit insă de ocazie, să invit prin slovele apreciatei gazete „Opinia" pe toţi iubitorii de frumos, la balul costumat al Academiei noastre. Va avea loc peste două săptămâni".

Cuvântând acestea trecem pe rând prin toate saloanele. Sub perdeaua albastră a fumului de ţigară, printre jocuri de serpentine, se estompează graţios perechile de dansatori. Luminile se schimbă neincetat şi anevoie recunoşti asistenţa. Se remarcă totuşi, blondă şi vaporoasă, abondent frumoasă—ca o Pomonă — d-na Marie Louise Dorogan, clasica siluetă a celei mai tinere fete din bal d-ra Carmen Eşanu, mignonă pereche sublocotenent Grodinski şi d-ra Florica Andrievici. Excelente dansatoare d-ra Viorica Balif, Silvie Ulmanu, Margareta Barbu, Lucia Popovici, Geta Dragoş. Din corpul ofiţeresc d. colonel Carp, Maior Dragoş, căpitan Andrievici şi alţii. Medicina prezentă prin dr. Dorogan, d-ra Diaconescu, Gh. Popovici.

Am citat exemplificativ şi enumerativ. Totuşi cum aşi putea să nu pomenesc nimic de talentata autoare a vitraliilor — dr-a Dovganiuc, sau despre plenara frumuseţe—de o iradiantă feminitate — d-ra Pachida ?...

Din loc în loc, din vorbă în vorbă, timpul se scurge pe nesimţite şi grupuri, grupuri publicul se retrage. Afară e ziuă de-a binelea.

In jurul d-lui Atanasiu, am rămas ultimul grup, comitetul organizator, dudui şi domni, pictorul Alupi, baritonul Antoniu şi... presa. Strânşi intim la un şpriţ răcoritor, ascultăm pe rând pe Alupi şi Antoniu. Baritoni straşnici, fără meşteşugite surdine, fără artificii, cântă de clocotesc incăperile. Două tandre perechi se strâng infiorate la o parte. Saloanele văduvite de oaspeţi, îşi inchid în trosnet strident de balamale, canaturile uşilor grele.

Decorurile hâite, clapele pianului îngălbenite, câteva inevitabile pahare sfărmate pe jos, toate pledează mut dar eloquent aceiaş cauză.

Ultimul pahar trecut unde i se cuvine şi dăm în fine ascultare incăperilor deşarte şi purcedem spre casă.

E ora 9 dimineaţă. LEANDRU

„Sănătatea în familie"

O carte utilă

Editura „Vidor" din Oradea a imprimat un volum intereresant.

Este vorba de o carte de medicină populară, care —pe drept cuvânt— poate fi considerată ca un bun indrumător în viaţă.

„Sănătatea în familie".— acesta este titlul lucrării ce se prezintă intr'un aspect occidental. Opera este o traducere din cărţi similare străine şi e prefaţată de apreciatul savant român, d. prof. dr. Mezincescu.

„Sănătatea în familie", în cele peste 1000 pagini, ne descrie intr'un limbaj popular şi plăcut, toate bolile. Fiecare capitol este insoţit de câteva planşe colorate explicative.

In afară de aceste articole medicale populare, volumul mai conţine şi un indice alfabetic, în care sunt trecute toate bolile, impreună cu sfaturi pentru prevenirea lor.

Volumul a fost expus la recenta expoziţie de cărţi de la Fundaţia „Principele Carol" din Capitală, fiind admirat de toţii vizitatorii.

Numeroşi medici din ţară, prin articole speciale, au subliniat importanţa cărţii.

Editura Vidor a inregistrat astfel un frumos succes.

Citiţi zilnic Opinia

Ajutorarea populaţiei evreeşti nevoiaşe

Aprovizionarea cu azimă, de Paşti

Activitatea Comunităţii israelite

La Comunitatea Israelită din localitate, se continuă opera de ajutorare a populaţiei nevoiaşe din Iaşi, în vederea sărbătorilor de Paşte. Câteva comisiuni speciale au lucrat în ultimul timp, în toate cartierele ieşene, impărţind numeroase bonuri de azimă gratuită.

Cererile de ajutorare

S'a inregistrat un mare număr de cereri de ajutorare, cari au fost satisfăcute.

Intrucât insă, existau şi multe persoane cari nu vroiau să primească azimă gratuită, dar a căror situaţie materială nu le permitea s'o cumpere pe un preţ urcat,—Comunitatea locală a inaugurat un procedeu nou:

După cum se ştie, în anii trecuţi se fabricau două calităţi de azimă. Una, de calitatea I-a, al cărei preţ era de 23 lei Kgr. şi o calitate mai inferioară, pe un preţ mai scăzut, care era în deobşte cumpărată de populaţia mijlocie.

Or, pentru a se evita umilirea unei categorii de cetăţeni, Comunitatea a hotărât ca anul acesta să fabrice numai o singură calitate de azimă. Aceasta se vinde cu 18,50 lei Kgr, preţ care este şi la indemâna evreilor cu situaţie materială mai slabă.

Apel către bogătaşi

S'a mai hotărât a se face un apel către bogătaşii acestui târg, ca la cumpărarea azimei, să plătească pe lângă preţul oficial şi o taxă specială, „mişehiten".

Sumele colectate cu acest procedeu, vor servi deasemenea pentru ajutorarea familiilor sărace, care în afară de azimă, mai au nevoie şi de alte alimente.

I. ARM.

x Duminică 7 Aprilie orele 11 a. m. va avea loc la primărie cununia civilă a d-rei Frieda Iosif, sora confratelui nostru I. Flavius, cu d. Nathaniel Pulu Mohnblatt.

Teatrul Naţional:

Cronica dramatică
de WRATISLAVIUS

„Aventura dela No. 7 bis" (Comedie in 3 acte de Hannquin şi Weber)

Turneul Maria Ventura: *„Inainte mai bine ca' nainte"* (de Pirandello)

(Continuare din pagina I-a

urmă sunt trâmbiţate drept capodopere, nici n'ar fi văzut lumina rampei— sau, în cel mai bun caz, ar fi făcut serie de 3-4 spectacole în Capitală şi atât. Dar nu sute şi nici premii, urale, ditirambe etc. nu ar fi provocat...

„Aventura de la 7 bis" s'a bucurat—graţie natural şi bazei ce punea în mâna actorilor, de o admirabilă interpretare, In rolurile principale: *Ramadan, Miluţă Gheorghiu* tânărul *Ionaşcu,* precum şi d-ra *Margareta Baciu,* au creiat tipuri cu deosebită pregnanţă şi în jurul lor un cadru excelent de artişti complecta rolurile pe plan secund. D-na *Sandry,* distinsa mătuşă a unuia din eroi (după noi tipul interpretat de *Ramadan,* deşi victimă, e totuşi eroul prim) şi D-ra *Sylvia Botez,* o excelentă gâsculiţă în minunat maquillaj, ca şi d-ra *Predescu* pe care aproape să n'o recunoaştem, atât de sus-şi-a mutat... sprâncenile.

In rezumat: un excelent divertisment, la care—cei care incă n'au fost, se pot duce cu incredere; îi asigur că timp de 3—4 ore vor râde de păţaniile lui *Ramadan,* victimă a amiciţiei şi a... naivităţii sale.

*

D-ra *Maria Ventura* a fost pentru o zi, Luni 1 Aprilie oaspetele nostru, reprezentând tragi-comedia lui *Pirandello,* ce poartă titlul *„Inainte, mai bine ca inainte".* De când a fost distins cu premiul *Nobel, Pirandello* a reintrat în graţia directorilor de teatre, care în ultimul timp îl cam puseseră la index. Răceala ce o intâmpina *Pirandello* nu era cu totul nejustificată. Unele din lucrările sale prea etalează cazuri extrem de izolate sau cad în extrema de a demonstra, à tout prix, falşitatea unui gând ce stă infipt de secole în mintea oamenilor. Dar a venit — premiul *Nobel.* Consacrarea aceasta a fost ceia ce în biologie se chiamă — o *reactivare.* Azi *Pirandello* e din nou la ordinea zilei şi fruntaşa artistă d-na *Maria Ventura* interpretează cu multă putere de convingere personajul principal din piesa: *„Mai inainte, etc... Pirandello* are, pe lingă calităţi incontestabile şi o serie de metehne. (cine nu le are ?

E lucru, secundar, desigur pentru unii, titlul piesei numărul persoanelor din actul prim, al scenelor, dialogurile din actul doi, etc

Cu alte cuvinte—detalii de technică. Ei bine, pentru autorii moderni, lucrul nu e aşa de simplu. Unii ţin partout ca titlul să nu fie decât un singur cuvânt şi aceasta numai din 3-4 silabe. (*Bernstein*) sau un anumit număr de litere. Alteori—şi în acest gen stă pe plan prim *Pirandello,* pune ca titlu — o intreagă cugetare, o frază eliptică, etc.

Dar să nu ne pierdem în detalii, în cicăleli. Principalul: în piesa reprezentată de d-ra *Ventura*—piesă eminamente de *star,* tendinţa autorului e să demonstreze că „vocea sângelui" e vorbă goală. La fel şi românescul „sângele apă nu se face". Dacă reuşeşte să ne convingă — cu toată măiastra interpretare a doamnei *Ventura,* aceasta e discutabil. Pe mine personal nu m'a putut convinge, că dispreţul şi ura pot orbi intr'atât pe propriul copil incât o codană de 16 ani să nu mai simtă nimic pentru aceia care a născut'o a ţinut'o la sân şi din sângele ei a hrănit-o. Copila să fie atât de stăpânită de un gând, incât să nu o atingă vibrările infrigurate ale sufletului zvăgnind al mamei în imediata ei apropiere şi să leşine când află că tremurul clocotitor al fiinţei ce se topeşte de dragul ei, izvoreşte nu din vreun calcul meschin, ci din sângerarea inimei unei mame ce de ani şi ani tânjeşte după copilului ei. Poate un copil rămâne ostil unor asemenea manifestaţii? Noi nu vrem să credem şi nici nu putem. Şi dacă un asemenea exemplar există, el este extrem de rar—aproape un unicum.

In schimb — dacă tema e discutabilă, interpretarea mamei ne-a zguduit adânc, poate mai mult chiar ca în intreaga serie de icoane puternice oferite de d-ra *Ventura* — în decursul anilor. Dar d-ra *Ventura* n'a ţinut seama decât de rolul d-sale. S'a inconjurat de o mână de actori mediocri (şi sub) graţie acestui cadru actul I — mai mult de atmosferă şi ansamblu a apărut extrem de palid. Lucru de care *Pirandello* desigur că nu e vinovat...

Star-ul s'a bucurat de multe şi răsunătoare aplauze. Dar numai el.

W.

D. prof. N. Costăchescu speră într'o revenire a d-lui Vaida

N'a fost o divergenţă de ordin progromatic, ci una de ordin personal

Am asistat ieri la o discuţie între părintele G. Niculea şi d. prof. Traian Ionaşcu.

Părintele Niculea se informează care-i situaţia în partidul naţ-ţărănist după plecarea d-lui Vaida.

Şi d. prof. univ. Ionaşcu începe prin a arăta că situaţia nu-i aşa de critică, după cum o cred unii.

S'a văzut ci la mijloc nu-i vorba de o divirgenţă de ordin programatic. D. Vaida, dacă ar fi dorit să-şi susţie punctul său de vedere, ar fi făcut-o la consfătuirile dela Eforie, unde s'a elaborat programul, sau chiar cu câteva zile înainte de întrunirea comitetului executiv.

D-sa însă văzând că d-nii Mirto şi Tilea sunt dezavuaţi a venit cu formula „numerus valahicus" pe neaşteptate".

Dar mişcarea d-lui Vaida nu va avea succes, deoarece nu are cadre,—susţine d. prof. Ionaşcu.

— „Ce spune d. Costăchescu în această privinţă, — intervine părintele Niculea,— deoarece d-sa nu şi-a spus încă cuvântul hotărător ?

La această întrebare d. prof. Ionaşcu declară că d. Costăchescu *speră într'o revenire a d-lui Vaida, în cadrele partidului.*

•

Vine vorba de Conferinţa de Duminică a d-lui Vaida.

D. prof. Ionaşcu spune că va lua parte la această conferinţă ca ce ăţean, nu însă ca membru al partidului naţţărănesc.

GR. SPIRU

Numărul prostituatelor

creşte în mod îngrijorător la Iaşi

Organele biroului de moravuri de pe lângă chestura ieşană, au constatat o creştere simţitoare a numărului prostituatelor în localitate.

Numai în ultimele două săptămâni, s'au înscris la acest birou peste 30 femei, care practică amorul tarifat.

Majoritatea celor înscrise, sânt foaste servitoare din localitate.

Foarte puţine sânt venite din altă parte.

REP

Un congres ceferist la Iaşi

In ultima şedinţă a asociaţiei „Staţia", d. Eugen Ponchichi, preşedinte general pe regiona'a Iaşi, a decis ca în ziua de 14 Aprilie să se ţină la Iaşi o mare adunare ceferistă.

La acest congres vor lua parte ceferişti din Moldova, Bucovina şi Basarabia. Dela Bucureşti şi-au anunţat participarea d-nii Corcoli, preş. „Federaţiei c. f. r." Gh. Teodorescu, preş. asoc. „Staţia", şi ceilalţi preşedinţi de asociaţii ceferiste.

Adunarea se va ţine probabil în sa'a „Sidoli".

Impunerile fiscale la Iaşi

Itinerarul stabilit de administraţia financiară

D. Administrator financiar de constatare Emil Mardare, a întocmit intinerarul pentru efectuarea impunerilor directe pe anul 1935.

S'a stabilit următoarea ordine: Pentru întreprinderile particulare, bănci, păduri industrii, societăţi anonime, avocaţi, medici, ingineri etc. impunerea se va face între 1 Mai şi 14 lunie.

Pentru contribuabilii din circumscripţiile I, II, şi a 3-a impunerea se va face între 10 Aprilie şi 10 lunie.

Pentru scăderi, sarcini ipotecare etc. contribuabilii vor trebui să se prezinte între 10 Aprilie şi 19 Mai la Administraţia de constatare Iaşi.

Un aparat special

pentru clorinarea apei

Sâmbătă la ora 9 dimineaţă, o comisiune compusă din d-nii Osvald Racoviţă, primarul municipiului, profesor dr. Băleanu, dr. Cădere, medic şef al municipiului, inginer inspector general Andriescu-Cale, dr. Petrovici directorul institutului de chimie şi d. dr. Papatil chimist, se va transporta la rezervorul principal de alimentare cu apă, pentru a experimenta aparatul inventat de d. inginer Antistescu, directorul serviciului apelor.

Prin acest aparat, clorinarea apei se face după un sistem care scuteşte apa de mirosul de azi.

DAN

400 martori

la procesul d-lui prof. P. Constantinescu-Iaşi

Chişinău 3.— In curând se va judeca la Chişinău procesul d-lui prof. P. Constantinescu-Iaşi.

D-sa a pus aproape 400 martori, printre care figurează şi cunoscuţii scriitori Bernard Shaw, André Gide, Ilya Ehrenburg, Gladkov, etc.

Apărătorii d-lui prof. Constantinescu-Iaşi sânt d-nii avocaţi Dem. Dobrescu, Demostene Botez, P. Pandrea şi Şraer din Bucureşti.

INFORMAŢIUNI

x I. P. S. S. Mitropolit Nicodem se află suferind.

Inaltul chiriarh a fost vizitat de d. prof. dr. Tănăsescu.

x De la 1 Aprilie a fost desfiinţată judecătoria Ocol I Mixt din str. Palat.

Toate procesele sunt amânate, spre a se cita din nou părţile la instanţa unde vor fi repartizate.

x Tribunalul secţia I s'a pronunţat în procesul de cumul intentat d-nei şi d-lui dr. Nastase.

Tribunalul a stabilit că slujbele ce le deţin nu sunt definitive şi deci soţii dr. Nastase nu intră în prevederile legii cumulului.

x In cronica concertului d-lui C. Botez care a avut loc la Teatrul Naţional, s'a omis din eroare a se menţiona lucrarea de succes a d-lui prof. Barbu.

D. Botez a cântat „Dans Românesc" al d-lui prof. Barbu şi atât executantul cât şi autorul au fost chemaţi la rampă.

x Academia de Muzică şi Artă Dramatică „George Enescu" din Iaşi, în vederea concertului simfonic ce va avea loc Miercuri 17 Aprilie 1935 orele 9 seara la Teatrul Naţional, roagă pe toţi membrii orchestranţi să binevoiască a veni la repetiţia ce va avea loc în sala academiei de muzică astăzi Miercuri 3 Aprilie 1935 orele 4 p. m. precis.

x A fost trimis în judecată pentru ameninţare cu moartea d. Dumitru Grigoriu din str. Nicoriţa.

x D-lui senator Alfons Herovanu i s'a făcut o mare cinste în Senatul ţării, fiind proclamat vice-preşedinte al grupului de avocaţi-parlamentari din Maturul Corp.

Preşedinte a fost ales dl. av. Tony Iliescu, vice-preşedintele Senatului. Dl. Alfons Herovanu fiind opozant, e cu atât mai mare consideraţia care i s'a dat, fiind aclamat şi de majoritari, cari au ţinut să dea o deplină satisfacţie distinsului avocat ieşan. Pe noi, ca ieşeni, ne bucură această atenţie, după succesul recent recoltat şi în alegerile dela barou, unde d. Alf. Herovanu a întrunit numeroase voturi.

x *Societatea Pensionarilor Publici* din Iaşi face cunoscut membrilor ei că s'a făcut unirea cu Blocul Pensionarilor din Iaşi, în curând urmând a se muta în acelaş local.

De la 1 Aprilie crt. toţi membri societăţei urmează a plăti o singură cotizaţie numai la blocul Pensionarilor, păstrându-se şi pe viitor toate avantajele prevăzute de societatea Pensionarilor Publici.

x Tribunalul secţia II-a a achitat pe comerciantul Buium Eghert din str. Socola, judecat pentru abuz de încredere.

Acesta a fost reclamat de cumnatul său d. Rubin Zeilic din aceiaş stradă, că trimiţind la dânsul spre schimbare 1000 lei, d. Eghert ar fi oprit bancnota în contul unei datorii.

x Direcţiunea „Teatrului Liber" anunţă că Duminică 7 Aprilie ora 5 p. m. va avea loc festivalul de inaugurare.

x La Bucureşti a avut loc un consiliu al decanilor facultăţilor de medicină din ţară.

Acest consiliu a modificat mai multe articole din regulament, din care cauză toate facultăţile de medicină şi-au convocat consiliile profesorale, spre a pune de acord regulamentul lor cu modificările dela Bucureşti. Consiliul facultăţii ieşene de medicină a fost convocat pe astăzi.

x D. Carol Drimer, preşedintele secţiei culturale a comunităţii izraelite, a trimis o adresă tuturor şcolilor evreeşti, prin care cere să se explice elevilor însemnătatea serbătorilor de Paşti.

x Joi 4 April ora 6 p. m. are loc *la biserica Sf. Ilie* a patra conferinţă religioasă. Va vorbi Părintele *Profesor Cicerone Iordăchescu* despre *„gândirea creştină după Sf. Atanasie cel Mare"*.

Corul catedralei metropolitane sub conducerea d-lui Profesor Ciolan va întreţine auditorul cu frumoase bucăţi religioase. Doritorii de momente înălţătoare sunt invitaţi a lua parte.

x *Revizoratul şcolar* a fost înştiinţat că pe ziua de 1 Aprilie s'a suprimat din bugetul ministerului instrucţiunei, salariile maiştrilor şi agronomilor dela şcolile din oraş şi judeţ, fără a se desfiinţa însă posturile.

La unele şcoli, maiştrii vor continua să funcţioneze în posturi, remuneraţi fiind de comitetele şcolare.

Faptul va determina un protest la minister.

Post-scriptum

la cronica teatrală

Scriind cronica despre *„Aventura de la No. 7"* în localul redacţiei — în mijlocul vâlmăşagului telefonului şi în forfoteala continuă am scăpat din vedere de a pomeni pe unul din principalii interpreţi —artistul *N. Meicu.* Regret aceasta cu atât mai mult, cu cât talentatul artist a prezentat unul din cele mai reuşite tipuri —dacă nu chiar cel mai bun din rolurile sale şi care m'a impresionat deosebit de agreabil. Rog onoraţii cetitori să scuze şi dumneaior această inadvertenţă.

Wratislavius

In jurul unui proces

contra soc. „Asigurarea Românească"

Tribunalul secţia 4-a a judecat acţiunea introdusă de soţii Berghof în contra d-lui Aizic Şaraga, reprezentantul societăţii „Asigurarea Românească".

Soţii Berghof au făcut o asigurare la D. Şaraga, convenind să plătească o serie de rate, iar la urmă să primească suma necesară ridicării unui imobil.

Reclamanţii au plătit mai mulţi ani, iar la termenul convenit societate de asigurare a refuzat să respecte angajamentul.

Tribunalul pronunţându-se, a obligat societatea la plata sumei de 500 mii lei soţilor Berghof, chemând în garanţie pe d. Aizic Şaraga achizitorul asigurărei.

I-a fugit nevasta

D. Benoi Vasiliu din str. Carol a reclamat parchetului, că soţia sa Elena a părăsit domiciliul conjugal, lăsându-l cu un copil de 4 ani.

Soţia a lăsat soţului o scrisoare, prin care-i arată că pleacă la Bucureşti şi nu înţelege să se mai reintoarcă acasă.

D. Vasiliu a adus cazul la cunoştinţa parchetului, arătând că nici d-sa nu mai ţine ca soţia lui să se reintoarcă, însă depune reclamaţia sa şi scrisoarea soţiei, pentru a putea divorsa mai uşor.

REP

Două incendii la Botoşani

Botoşani 3.— Un foc a izbucnit la orele 11 seara la magaziile de cereale propr. Segal din str. Zimbrului.

Pompierii au localizat focul după o oră de muncă.

Un alt incendiu a izbucnit la locuinţa preotului dela biserica Sf. Voevozi din localitate.

Focul a fost stins la timp.

Coresp.

Bandiţii operează

în oraşul Bălţi

Bălţi 3—Un îndrăzneţ atac banditesc s'a comis în suburbia Pământeni.

Câţiva indivizi mascaţi s'au introdus în casa locuitorului Semaschevici şi sub ameninţare cu moartea, i-au cerut bani.

D. Semaschevici le-a dat suma de 12.000 lei ce-o avea asupra sa, după care răutăcătorii au dispărut.

Autorităţile au întreprins cercetări.

Conferinţa

D-lui prof. N. I. Popa

Mâne Joi 4 Aprilie, ora 6 p. m. va avea loc în Aula Universităţii conferinţa d-lui prof. *N. I. Popa,* despre: „Tendinţe noi în istoria literară".

Este o conferinţă dintre cele mai interesante privind actualitatea în domeniul literaturii. A zecea conferinţă organizată de cercul revistei „Arhiva".

Teatrul Phoenix -- Marele eveniment artistic

Turneul celebrei artiste din ansamblul „HABIMA"

CHAYELE GROBER

în urma formidabilului succes obţinut în Europa va da **UN SINGUR CONCERT**

VINERI 5 APRILIE ora 9½ seara — SONG ŞI DRAMA — HUMOR ŞI EXTAZ

Lieduri în Idiş, Ebraică, Engleză şi Rusă. Pentru cele 5 concerte anunţate la Bucureşti, nici un loc nu se mai găseşte. S'au negociat biletele cu mii de lei diferenţă în plus. Reţineţi locurile chiar de azi la Phoenix. Conferenţiari: d-nii *Sternberg şi Altman.*

A trăit 123 ani

Craiova 3.—La Craiova a încetat din viaţă femeia Ioana Constantin Creţu, în etate de 123 ani.

Bătrâna n'a avut copii şi trăea izolată. N'a fost niciodată bolnavă.

A dus o viaţă cumpătată, liniştită. Centenara recomandă un asemenea trai ordonat şi sobru, ca reţeta longevităţii.

„Baba Ioana" era deseor vizitată de curioşi şi de superstiţioşi, care-i cereau sfaturi

Informaţii

x Epitropii dela Sf. Spiridon au ţinut aseară o şedinţă intimă.

S'a discutat alcătuirea noului buget. Faţă de greutăţile zilei şi a imposibilităţii de a încasa sumele ce se cuvin Spiridoniei de la ministere, s'a convenit a se face însemnate reduceri la salarii şi chiar suprimarea unor funcţiuni. Şi epitropia e hotărâtă a mai face şi alte importante economii.

x Termenul de înscriere a învăţătorilor pentru examenul de gradul 2, a fost prelungit până la 15 Aprilie.

x Dr. Brener *specialist mamoş,* boli de femei. *Cons.* 2—8 d. m. în str. Banu.

x Bonurile de premii din seria 59-a se preschimbă zilnic la administraţia ziarului „Opinia" între 4—7 d. a.

Cetitorii din provincie sunt rugaţi să trimeată bonurile din timp, adăogând 7 lei în mărci poştale.

Va doare: capul dintii — Salele? DALIN

Comitetul Şcolar al Seminarului „Veniamin Costache" Iaşi No. 48 din 28 Martie 1935

CONVOCARE

Membrii adunării generale a Comitetului şcolar al Seminarului „Veniamin Costache" Iaşi, sunt convocaţi pe ziua de Duminică 7 Aprilie 1935, ora 11 jum. nim., în cancelaria şcolii, la ordinea zilei fiind:

Aprobarea şi votarea bugetului pe 1935 | 1936.

Dacă la prima convocare nu se va aduna majoritatea membrilor, adunarea se va ţine la a doua Duminică 14 Aprilie 1935, la aceiaş oră, cu orice număr de membri prezenţi.

Comitetul

Familiile: Bardasare, Maior Manea şi Profesor Obreja-Iaşi, exprimă pe această cale mulţumirile lor, adânc recunoscătoare coleg lor, foştilor elevi, prietenilor, cunoscuţilor şi în deosebi tuturor Autorităţilor şi Domnilor: Prof. A. D. Atanasiu, Rectorul Academiei de Arte Frumoase; Pr. Prof. Negoiţă Rectorul Seminarului V. Costachi; Avocat Emil Ceaicovschi, deputat; Prof. Emil Diaconescu, senator; Profesor Antonin Ciolan şi Leandru Popovici, absolvent al Academiei de Arte Frumoase, precum şi Corurilor Sf. Spiridon şi Sem. V. Costachi, cari prin participarea lor şi cuvântările rostite, au contribuit la alinarea dureroasei lovituri prin sfârşirea din viaţă a scumpului lor soţ, părinte şi bunic

Emanuel P. Bardasare

PREVENIŢI înbolnăvirea stomacului, rinichilor, intestinelor dacă beţi la masă **MATILD** simplă sau amestecată cu vin

B. Colman & D. Volodarschi

Iaşi Str. Ştefan cel Mare 59

Vinde en-gros şi detail

Produsele Fabricei de Postav Buhuşi

Depozit permanent asortat cu ultimele creaţiuni de sezon

Preţuri fixe originale ale făbricei

GAZON ENGLEZESC

ARTICOLE de TOALETA şi văpselărie

mai eftin ca oriunde

La „Cămila"

Unde ne putem îmbrăca elegant şi eftin?

Numai la renumitul atelier de croitorie de comandă

La Cavalerul Parisian

Str. Cuza Vodă 7 *(vis-a-vis de fostul local al Chesturei)*

Execuţie modernă — — Preţuri convenabile

Ondulaţiuni permanente

nedăunătoare părului, durata garantată, la cunoscutul specialist

Coafor Demek S-sor Carol Podrazki

STR. LĂPUŞNEANU

LA DEPOZITUL DE VINURI A D-LUI

Ştefan Negruzzi

DIN STR. I. G. DUCA (fosta Muzelor) No. 13

au sosit **Vinuri noi,** ce se vând cu **12 şi 16 lei litrul,** iar preţul **vinurilor vechi** a fost redus dela 22 lei la **20 lei litrul.**

DE INCHIRIAT

Duminică 7 Aprilie ct. ora 11½ dimineaţa, se va ţinea licitaţie pentru închirierea parterului dela imobilul din str. Tăutu 14, compus din 4 odăi şi atenanse.

Informaţii la parohie.

Epitropia Bis. Buna-Vestire

DE INCHIRIAT apartament modern 4 camere, bae instalată, bucătărie, debarras, odae servitori, pivniţă, spălătorie, parchet. *Ralet 12.*

DE INCHIRIAT apartament compus din 3—4 camere şi atenanse. Str. Albineţ 14 bis.

DE INCHIRIAT o cameră cu antret şi bucătărie în str. Toma Cozma 74. Preţ foarte avantajos.

NOVAL SUPRIMĂ DUREREA

Epitropia Spitalului Israelit din Iaşi

INŞTIINŢARE

Domnii membri donatori şi cotizanţi sunt înştiinţaţi că şedinţa adunărei generale extraordinare pentru votarea proectului de Statut va continua Duminică 7 Aprilie 1935 ora 9 dim. în localul „Steaua" D. Herzenberg. După votarea întregului proect de Statut va avea loc adunarea generală ordinară.

Domnii membrii în restanţă cu cotizaţia sunt rugaţi a se Pune la curent spre a putea lua parte la această adunare.

Preşedinte, *Al. Einhorn*

CONVOCARE

In conformitate cu ordinul Ministerului, Administraţia Casei Şcoalelor No. 8887 din 15 Martie 1935 şi pe baza art. 7 din legea de organizare a Ministerului Instrucţiunii, adunarea generală a Comunităţii Şcoalei de Meserii „V. Mălinescu" din Iaşi este convocată pe ziua de Duminică 7 Aprilie crt. ora 10½ a. m. la ordinea zilei fiind:

1) Votarea bugetului pe 1935—1936.

2) Diverse alte chestiuni în legătură cu bunul mers al şcoalei.

Dacă la prima convocare nu se va aduna majoritatea membrilor, adunarea se va ţine Duminică 14 Aprilie a. c. la aceiaşi oră cu orice număr de membri prezenţi, această convocare ţinând loc de orice altă înştiinţare.

Preş. Comisiei Interimare

Inginer N. Vântu

DE VÂNZARE

Imobilul şi terenul situat în str. Arcu 14—16 (unde se află instalat Soc. de telefoane) în total sau în parcele.

A se adresa D-lui Ciugulescu Romulus, strada Sf. Lazăr 53 Iaşi.

Cabinet dentar

I. GOLŢMAN

DENTIST

LUCRARI MODERNE

PREŢURI REDUSE

— Piaţa Unirei —

(colţ Cuza Vodă 62)

Intrarea prin boltă lângă Socec

COMBATE GRIPA **TESTA** ANTINEVRALGIC NEÎNTRECUT **TESTA** SCADE ARŞIŢA

ULTIMA ORĂ

Coroiu a făcut noui destăinuiri senzaţionale

Pe unde a călătorit banditul în ultimul timp. Legăturile ce-a avut cu o bandă internaţională de hoţi. Zeci de complici, gazde şi tăinuitori

Botoşani.—La prinderea faimosului tâlhar Coroiu, pe lângă autorităţile jandarmereşti de sub conducerea d-lui lt. col. Manoil, au colaborat şi organele chesturii de poliţie din oraşul nostru. Spre a înlătura diferitele versiuni, cari denaturează felul cum a fost capturat Coroiu, dăm mai jos informaţiuni luate din sursă oficială:

O femeie care era servitoare la familia Ionescu din localitate, unde era gazduit Coroiu, fiind concediată din serviciu, a denunţat jandarmilor că faimosul bandit a fost de mai multe ori la familia Ionescu, iar într'o zi a vizitat această casă împreună cu Adela Ionescu-Dodoi, concubina haiducului. Această fată este nepoata d-nei Ionescu, gazda.

Jandarmii aflând de acest fapt au telefonat poliţiei, care au procedat la arestarea d-nei Ionescu şi fiului ei Necu'ai Ionescu, agent veterinar dela abatorul local. Arestaţii au făcut imediat mărturisiri, declarând că banditul Coroiu locuieşte actualmente la părinţii concubinei din Tg. Sulița.

Peripeţiile prinderii lui Coroiu se cunosc. Dăm mai jos rezultatele primelor cercetări făcute la cabinetul de instrucţie al tribunalului local.

Pe unde a fost Coroiu

In ultimul timp, banditul Coroiu a fost la Iaşi, unde s'a întâlnit cu o simpatie veche. Certându-se cu dânsa, ea l-a ameninţat că-l va denunţa. Din această cauză, Coroiu a afirmat la început că prinderea lui s'ar datori concubinei sale din Iaşi. In realitate, faptele s'au petrecut aşa cum am scris mai sus.

După jefuirea bogătaşului Fischer din oraşul nostru, banditul Coroiu a început să cutreere ţara. A fost prin Basarabia, unde a intrat în legături cu un tâlhar de-acolo; a mai vizitat, Sibiul, Braşovul şi alte oraşe. La Braşov, Coroiu a avut legături cu o bandă de tâlhari, al cărei şef este un spărgător internaţional.

Dela 25 Martie, după vizita ce-a făcut-o avocatului său d. Mănăstireanu la Botoşani, Coroiu a stat timp de o săptămână, până eri când a fost prins, în casa lui Alex. Ionescu-Dodoi din Sulița.

Destăinuirile banditului

In cursul zilei de azi, Coroiu a făcut anchetatorilor destăinuiri despre complicii săi, gazde, tăinuitori, etc. Sunt implicaţi—în afară de concubină şi părinţii ei care sunt arestaţi,— un fost şef de jandarmi, zeci de oameni bine văzuţi din judeţul Botoşani ş. a. In interesul cercetărilor nu putem da numele lor. Totuşi putem anunţa că numele acelor cari au avut legături cu faimosul bandit, vor provoca senzaţie.

Este posibil că va sosi în localitate d. procuror general Coroi dela Iaşi, care va conduce personal ancheta.

Coroiu a fost şi la Sinaia

A jucat la ruletă şi a pierdut o mare sumă de bani

Printre oraşele pe care le-a vizitat Coroiu, este şi Sinaia. Acolo faimosul bandit a fost la cazino, unde a petrecut câte-va ore. Jucând la ruletă, a pierdut o mare sumă de bani.

Banditul a rămas în buzunar numai cu câte-va sute lei, care deabia i-au ajuns pentru un bilet de tren. Dacă ar fi pierdut toţi banii cei avea, Coroiu ar fi fost atunci silit să dete o lovitură la Sinaia, spre a-şi procura bani de speze.

N'a încercat să evadeze

Un ziar a anunţat că banditul Coroiu ar fi încercat să evadeze. Suntem autorizaţi a dezminţi această ştire.

Dacă Coroiu a hotărât să se dea singur pe mâna autorităţilor, ce interes ar mai avea să fugă. Mai ales că ştie cum e păzit.

*

Meritul prinderii banditului îl au d. col. Manoil, comandantul jandarmilor şi subalternii d-sale plut. maj. Aştefănoaiei şi plut. Pintilie din Sulița. Au contribuit mult şi poliţiştii dela chestura din Botoşani, d-nii av. Mănăstireanu, Calmuski, ş. a.

Un conflict între jandarmi şi autorităţile civile

Azi au sosit în localitate doi domni colonei Ştefănescu şi Georgescu dela inspectoratul jandarmeriei din Iaşi, cari, împreună cu d. lt. col. Manoil, comandantul legiunii de jandarmi Botoşani, au luat contact cu d. prim procuror Adam.

Reprezentanţii jandarmilor l'au revendicat pe Coroi, pe motiv că trebue să-l cercetéze în legătură cu unele bănuieli asupra unor jandarmi, care ar fi fost complicii banditului.

Insă d. procuror Adam a refuzat să-l predeie pe Coroiu jandarmilor. Faptul a provocat şi un incident.

In momentul când d. substitut de procuror Spiru se urca în maşină cu Coroiu la Sulița d. plut. maj. Agafiţei, secretarul legiunii de jandarmi Botoşani, a sărit în maşină, adresând d-lui procuror unele cuvinte de care d-sa s'a aimţit jignit.

Plut. Agafiţei a refuzat chiar să execute ordinul d-lui procuror, de-a scoborâ din maşină. Se crede că d. substitut Spiru va intenta proces de ultragiu secretarului legiunii.

SERGIU

O acuzaţie extraordinară adusă d-lui Maniu

Ce scrie ziarul vaidist „Patria"

Cluj 3. — „Patria" vaidistă aduce violente acuzaţii d-lor Mihalache şi Maniu în legătură cu încăierarea dela Sibiu. Ziarul vaidist scrie:

„Declarăm pe conştiinţă în faţa lui Dumnezeu, că Iuliu Maniu este instigatorul din umbră al violenţelor dela Sibiu, **după cum tot el este autorul complotului Precup".**

Acest atac contra d-lui Maniu a provocat mare senzaţie.

*

Sibiu 3. — In legătură cu incidentele de Duminecă, a fost arestat naţional-ţărănistul Ion Aron din Făgăraş, acuzat că a condus bătăţia. A mai fost arestat un anume Anton Slavu, învinuit că a lovit un agent de poliţie.

Şedinţa delegaţiei naţ.-ţărăniste

Buc. 3. — Sâmbătă se întruneşte din nou delegaţia permanentă naţional-ţărănistă, subt-preşedinţia d-lui Mihalache.

Se va examina situaţia politică şi se va fixa atitudinea partidului faţă de problemele la ordinea zilei.

Se va anunţa oficial că d. Vaida şi cei 11 aderenţi fruntaşi, nu mai fac parte din partidul naţ.-ţărănesc.

Se va reveni probabil asupra excluderii d-lor Sever Bocu şi Ilie Lazăr, care vor fi reprimiţi în partid.

D. Iuliu Maniu îşi va relua locul în delegaţia permanentă.

Organizarea vaidiştilor

Vaidiştii continuă să se organizeze. Au fost însărcinaţi să formeze grupările: d. Cimpeanu la Cahul, Luca Brinză la Chişinău, Gheorghian la Bălţi şi Ioan Pop la Putna.

SADISM SEXUAL AL INOCHENTIŞTILOR

Chişinău 3.—In com. Recea (jud. Lăpuşna) au fost arestaţi locuitorii Anton Culeac şi Dragutenu, conducătorii unui cuib de inochentişti.

Din cercetările întreprinse reiese că Anton Culiac a siluit zeci de fete, care erau aduse la sediul inochentiştilor de însăşi mamele lor.

Ancheta continuă.

x **Laboratorul de analize medicale, chimice şi microscopice Dr. Ratianu** autorizat de Minist. Săn. Publice, execută analize complecte de urină, spute, secreţiuni, etc. precum şi orice analize ce interesează industria, comerţul iş higiena alimentară. Iaşi Cuza Vodă 48.

Cazul nenorocit al unui funcţionar

care călătorea fără bilet de tren

Am relatat că din acceleratul Bucureşti-Cernăuţi a căzut funcţionarul Marcel Buduca din Dorohoi.

D. controlor principal Eugen Pandichi, făcând ancheta a stabilit următoarele:

Funcţionarul Marcel Buduca plecase la Bucureşti la un proces. Acolo cheltuise banii.

După două zile de peregrinare pe străzile Bucureştilor, s'a decis să călătorească cu trenul în mod clandestin.

Călători astfel până la gara Gh. Buzdugan de lângă Bacău unde un controlor a făcut revizia trenului.

Funcţionarul Buduca neavând bilet, s'a aruncat din vagon rănindu-se grav.

Transportat la spital, Buduca a murit ieri.

Cursurile de Limba Engleză se predau Lunea şi Joia între 6—8 p. m. la şcoala de băeţi No. 2 „Carol I" strada Toma Cozma. Inscrierile continuă.

Ştiri poliţieneşti

Furt prin grant. — La poliţie s'a înregistrat reclamaţia d-lui N. Călin din com. Budea (jud. Lăpuşna).

Doi răufăcători l-au atras într'o stradă dosnică, i-au sustras portofelul cu 620 lei şi acte; apoi au dispărut.

Consumatori care nu plătesc.—D. T. Ignat chelner în localul d. I. Aronovici din Bul. Ferdinand, s'a plâns poliţiei că d-nii N. Iacobescu, impegat în gara Bîrnova şi M. Hăţu din str. Canta nr. 32, au consumat pentru suma de 300 lei şi ar fi plecat fără a plăti.

Un adăpost... curios— A fost condus la poliţie Const. Ionescu din Fundacul Dochia nr. 6 la pretenţia d-lui Fr. Rosen din Varianta Uzinei 8. Ionescu a fost găsit dormind sub patul reclamantului.

Furt—La d. Matei Haimovici, cofetar, din str. Ştef. cel Mare nr. 39, s'a comis un furt de bani din sertarul tejghelei.

Un inceput de incendiu s'a declarat la d. Iţic Marcovici din str. I. C. Brăteanu Nr. 98. Focul a fost localizat îndată de pompieri. REP.

O alegere semnificativă în Ardeal

Cluj 3.—Rezultatul alegerilor judeţene dela Tîrnava-Mare este următorul:

Liberalii în cartel cu ungurii 10.621 voturi, naţ-ţărăniştii 4775, vaidiştii 2487 şi saşii 14.590.

Saşii au luat 14 locuri şi guvernul 10.

Vaidiştii s'au prezintat acum pentru prima oară singuri într'o alegere. Rezultatul a fost subt aşteptările lor, întrucât vaidiştii sperau să-i întreacă pe naţ-ţărăniştii.

Polonia nu admite pactul oriental

dar este adversară a orcărei schimbări teritoriale

Varşovia 3. — In intrevederea cu lordul Eden, d. colonel Beck, ministrul polon de externe, a declarat că Polonia este pentru menţinerea actualei situaţii teritoriale şi că nu nutreşte niciun gînd războinic.

D. Beck a desminţit că Polonia ar fi încheiat convenţii secrete cu anumite state. Polonia a semnat numai două pacte de neagresiune, cu Germania şi Rusia, pacte care nu contravin tratatelor cu Franţa şi România.

Polonia se menţine contra pactului oriental, care e socotit ca un pericol pentru teritoriul polonez, ce ar putea servi ca loc de trecere şi chiar teatru de luptă pentru armatele Rusiei şi Germaniei.

*

Paris 3 —D. Laval, ministrul de externe al Franţei, a acceptat invitaţia de a se opri la Varşovia, în drum spre Moscova.

Un protest sovietic la Berlin

Berlin 2—Ministrul sovietic la Berlin a depus un protest contra campaniei ce o duce presa germană împotriva Rusiei.

Ambasadorul rus a desminţit toate „ameninţările roşii" şi maşinaţiunile puse în sarcina Sovietelor.

D. dr. Lupu serbătorit la Paris

Paris 3.—Revista „L'Europe Orientale" a oferit în saloanele hotelului Rietz un banchet în onoarea d-lui dr. N. Lupu. Au luat parte nu numai oameni politici, savanţi, scriitori, artişti, etc.

Deasemenea un grup de parlamentari şi de foşti miniştri francezi din „Federaţia partidelor democratice" a oferit un dejun d-lui Lupu. S'au adus elogii bărbatului politic român.

Mandatul lui Coroi, confirmat

Ce a declarat banditul în faţa justiţiei

Botoşani 3.-Tribunalul Botoşani a confirmat azi dimineaţă mandatul de arestare a lui Coroi!

Banditul a declarat:

— N'am de adăogat nimic. Am participat la toate jafurile, dar n'am luat parte la nicio crimă.

Prima noapte când am dormit bine, a fost în arest. Chiar dacă îmi veţi da drumul, nu voiu pleca de frica jandarmilor.

*

In faţa tribunalului era adunată o mulţime imensă.

Sergiu

Informaţiuni

x **Urmărirea unui borfaş.** —Pe str. Nemţeasă, în dreptul casei cu nr. 12, gardianul public a zărit un individ suspect. Acesta la apariţia sergentului, a luat-o la goană.

Poliţistul l-a urmărit cu focuri de revolver, dar necunoscutul a reuşit să dispară.

x D. Chirilă Comărneanu din str. Şapte Oameni, lucrător la fabrica Saperştein a adus la cunoştinţa poliţiei că la poarta fabricei a găsit un număr de 67 manifeste comuniste.

Se cercetează.

x In localitate a încetat din viaţă, răpus de o boală care nu iartă, *Constantin Pânzaru-Cagliostro.*

In urmă cu câţiva ani C. Pânzaru a redactat o serie de reviste umoristice, cari au fost gustate de tineret. In ultimul timp s'a dedicat poeziei lirice-religioase editând câteva broşuri.

x A fost arestat V. Ţurcanu din Ţintărei (Orhei) urmărit de biroul judiciar al chesturei.

x **„Chino-vinul „Dr. Ratianu** cu China, Kola, Guarana, Genţiană şi Glicerofosfat de Calciu întăreşte organismul, dându-i vigoare. Se recomandă cu mare succes convalescenţilor şi anemicilor, mărindu-le poftа de mâncare. Depozit: Farmacia Dr. Ratianu Cuza Vodă 48.

x Mâine seara are loc la Teatrul Naţional premiera tragediei *„Andromaca"* de Racine.

D. Aurel Ghiţescu care a pus piesa în scenă şi interpretează rolul principal masculin, ne-a acordat o convorbire care va apare mâine în ziarul nostru.

x Toţi proprietarii cărora le lipsesc tuburi de fontă de la ţgheaburile de scurgere a apei de ploaie, sânt invitaţi să reclame la biroul judiciar al chesturii.

Aceasta, deoarece au fost prinşi cţiva răufăcători care se ocupă cu furtul acestor ţevi.

x *Pentru elita Iaşului*— Se organizează de către Soc. Studenţilor Ingineri Chimişti, la „Corso" un Ceai dansant în seara de Joi 11 Aprilie. Ceaiul va fi sub patronajul d-lor Prof. P. Bogdan şi Gh. Alexa.

Doctor în medicină
SOLO SCHREIFEL
BOLI INTERNE, PIELE,
Venerice, syfilis
Raze Ultra Violete
Diatermie
consultaţii şi tratamente zilnice între
7—10 dim. şi 2—9 seara
Duminica între 8—1 dim.
Str. Anastasie Panu 70
(vis-a-vis de Palatul Administrativ)

O femee anchetată

pentru părăsirea domiciliului conjugal

D. comisar N. Ciuceanu, dela biroul judiciar al chesturii, cercetează pe femeia Anica Apostu din Truşeni-Lăpuşna.

Iată povestea ei: Trăia în bună înţelegere cu soţul ei în comuna amintită. De câtva timp însă, ea a părăsit domiciliul conjugal, lăsând acasă 3 copii mici, dintre care unul sugaci.

Din cauză că n'avea cine să-l îngrijească, copilaşul a sucombat.

Ceilalţi doi copii, deasemeni s'au îmbolnăvit, din cauză că le lipsea îngrijirea maternă.

Anica Apostu a fost găsită vagabondând pe străzile Iaşului.

Ea va fi reţinută la urmă.

REP.

Dr. D. Hornştein
Medic de Spital
Specializat la Viena
(clinicele profesorilor Neumann şi Hayek)
în boli şi operaţiuni de nas, gât şi urechi
Iaşi, str. Gh. Mârzescu 4
colţ cu str. Brăttanu
Cons. 3—6
Telefon 357

Agitaţia studenţilor din Bucureşti

Buc. 3. — Studenţimea din Capitală cere aprobarea congresului ei anual. Până când nu va veni această aprobare, studenţii au decis să nu intre la cursuri.

Cum unii studenţi n'au respectat această hotărâre, s'au produs ieri unele incidente studenţeşti la universitate.

Ministrul de instrucţie a decis să convoace pe rectorii universităţilor, spre a discuta chestiunea aprobării congresului studenţesc.

La facultatea de farmacie din Bucureşti studenţii n'au intrat ieri la cursuri şi pe motivul că nu li s'a admis deblocarea examenelor.

Pentru sănătatea ochilor Dvs., adresaţi-vă numai magazinului de specialitate

Optica modernă ARGUS
IAŞI, — LAPUŞNEANU 43
vis-a-vis de Hotel Palace
CALITAŢI SUPERIOARE
PREŢURI MODERATE

Informaţii

x D-na şi Dl. Isac Luvaţşer din Bucureşti str. Anton Pan No. 9, anunţă naşterea fiicei lor Sandina-Paula.

x Doamna distinsă şi elegantă, se îmbracă numai la mag. „FANTASIO" PARDESIE, ROCHII, PALARII etc., etc. ultimele noutăţi parisiene sosesc zilnic.

x Păziţi-vă contra gripei întrebuinţând ca preventiv un cachet pe zi din ANTIGRIPALELE WERNER. 4

Crema de lăcrămioare
(Izvorul frumuseţii)
este rezultatul unei formule mult încercate satisfăcând cele mai riguroase prescripţii ale higienei.
Curăţă faţa de coşuri, pete, pistrui şi o albeşte, făcând'o suavă, catifelată.
Depozit:
Farmacia Dr. Beceanu
Piaţa Halei Iaşi

DOCTOR
Corneliu Stoian
Genito-urinare, sifilis, venerice
Consultaţii 4—7
strada I. C. Brătianu 58

Dr. M. Segal
Fost asistent la clinicile Prof. Dr. Grossmann şi Dr. Halle din Berlin
Boli şi Operaţiuni de Nas, Gât şi Urechi
ELECTROTERAPIE
Iaşi, Ştefan cel Mare 68
(casele Daniel)
Consult 3—6 p. m.

Expoziţie
de modele originale în
Mănuşi de piele
La mag. SURSA

x Pentru *Monitorul Oficial* pierderi, citaţii publicaţii etc. se primesc la „Opinia" str. Lăpuşneanu 37

ANUL XXXI No. 8393

ABONAMENTE

Lei 350 . . . . pe un an
„ 180 . . . . „ 6 luni
„ 90 . . . . „ 3 „
„ 1000 . . Instituţii publice

ATELIERELE TIPOGRAFICE
IAŞI. — STR. LĂPUŞNEANU 37

Telefoane { Redacţia 391 / Administraţia 394 / Serviciul de noapte 367

1 LEU

OPINIA

Ziar popular cotidian

VINERI 5 APRILIE 1929

BONUL No. 7

SERIA 60-a
Premii Gratuite
OPINIA

DEVIZA: La seria aceasta câştigul cel mare va fi al meu.

Imitaţii superficiale, din străinătate

In legătură cu „Săptămâna laptelui"

Modul cum noi, românii, imităm, sau mai bine zis parodiem tot ceeace se face în străinătate, este pur şi simplu ridicol. Pentru a nu ne dezice titlul de „Belgia a orientului" ce cu atâta emfază ne place a ni-l da singuri, căutăm la orice ocazie şi cu orice mijloace să ne facem de râs.

Am introdus astfel o *zi a eroilor*, dar în unele localităţi mormintele celor cari şi-au jertfit totul pentru ţară, stau părăginite.

Avem diferite societăţi de ocrotire a văduvelor, orfanilor şi invalizilor din războiu, dar mulţi din aceştia cerşesc pela colţuri de stradă.

Am introdus o *săptămână a cărţii*, dar în acelaş timp, trustul hârtiei, patronat de stat, determină ca scumpetea cărţii s'o facă inaccesibilă publicului cu venituri modeste. Avem chiar şi o *„zi a opei"* deşi majoritatea populaţiei ţării nu are idee de ce este marea, sau chiar un fluviu.

In ţara în care cel puţin 75 la sută din populaţie nu poate avea în cele mai grave cazuri existenţa unui medic, descântecele şi babele ţinând locul medicului şi medicamentelor—vom avea.. o academie de medicină.

Avem, însfârşit o mulţime de alte „zile", în care se ţin discursuri, pe ici pe colo câte un banchet sau solemnitate, se scriu articole de gazetă, se împart cu plată, sau fără, broşuri de propagandă etc.

Cea mai recentă „zi" de acest fel, a fost *ziua laptelui*. Oficialitatea noastră, convinsă de binefacerile pe care laptele l-ar aduce neamului nostru, a luat iniaţiativa propagandei pentru o mai intensă consumare a acestui aliment. A tipărit, cheltuind bani mulţi, manifeste, broşuri şi tablouri de propagandă, ba în anul trecut, a împărţit, într'o zi din an, câte un pahar de lapte, elevilor din şcoli.

Anul acesta s'a făcut mai mult: elevii au fost duşi *bine înţeles cu plată*, să vadă un film de propagandă. Au văzut acolo, cum în Elveţia sau Olanda, vacile trăiesc în grajduri mai curate ca locuinţele ţăranilor noştri. Copiii ştiu însă că la noi vacile sunt adăpostite în pătule în care le bate ploaea şi ninsoarea.

Au văzut cum vacile sunt ţesălate şi curăţate cu aparate aspiratoare electrice, pe când la noi dorm în murdărie şi nuştiu ce e ţesala.

Au văzut în film, cum laptele se mulge cu ajutorul maşinelor, închis ermetic în vase sterilizate, cum se prepară toate derivatele în maşini speciale şi cum laptele se bea cu paiul. La noi, lăptarii nespălaţi cu zilele, cu bidoanele murdare, pe care le desgheaţă iarna la câte o gură de canal, iar cumpărătorii gustă laptele, băgând sticla în gură şi lăsându-l apoi să-l cumpere altcineva, deoarece nu li se pare prea bun.

Acolo se cercetează în laboratoare calitatea laptelui; la noi e amestecat jumătate cu apă, fără ca cineva să facă vreun control.

Şi atunci la ce bun asemenea „zile" cu discursuri, filme şi broşuri de propagandă, când *insuşit mai folositor ar fi să se încurajeze creşterea vacilor, să se cerceteze calitatea laptelui adus spre vânzare şi să se ia măsuri de ieftinire a lui?!*

Şi dacă în adevăr, statul are grijă de sănătatea poporului precum şi de o mai bună nutriţiune a celor necăjiţi, atunci să facă ceeace poate, nu parodii: Să vină cu legea suprimării taxei de consumaţie asupra zahărului. Şi atunci cel mai nevoiaş muncitor urban sau ţăran, având-şi Kilogramul lui de zahăr săptămânal, problema alimentaţiei populaţiei nevoiaşe, va fi în bună parte rezolvată.

I. SAVINESCU

Consultaţii medicale
prin radio-televiziune

Am anunţat că la Berlin s'a instalat un post de radio-televiziune. Primele încercări au dat rezultate mulţumitoare.

Imaginele, împreună cu sunetele, s'au transmis destul de clar la o distanţă apreciabilă. Cu acest prilej s'a făcut o experienţă interesantă.

Un bolnav dela cţiva Kilometri a fost consultat de un medic prin radio-televiziune. Medicul a văzut bolnavul pe cadranul aparatului şi i-a ascultat bătăile inimii. Apoi a pus diagnosticul, care a fost cel real.

Tehnicienii susţin că după un timp, cînd se va perfecţiona televiziunea şi se vor introduce foto-telefoane, medicii nu vor mai avea nevoe să vie la domiciliu, ci vor da consultaţii dela distanţă.

Panica financiară din Belgia

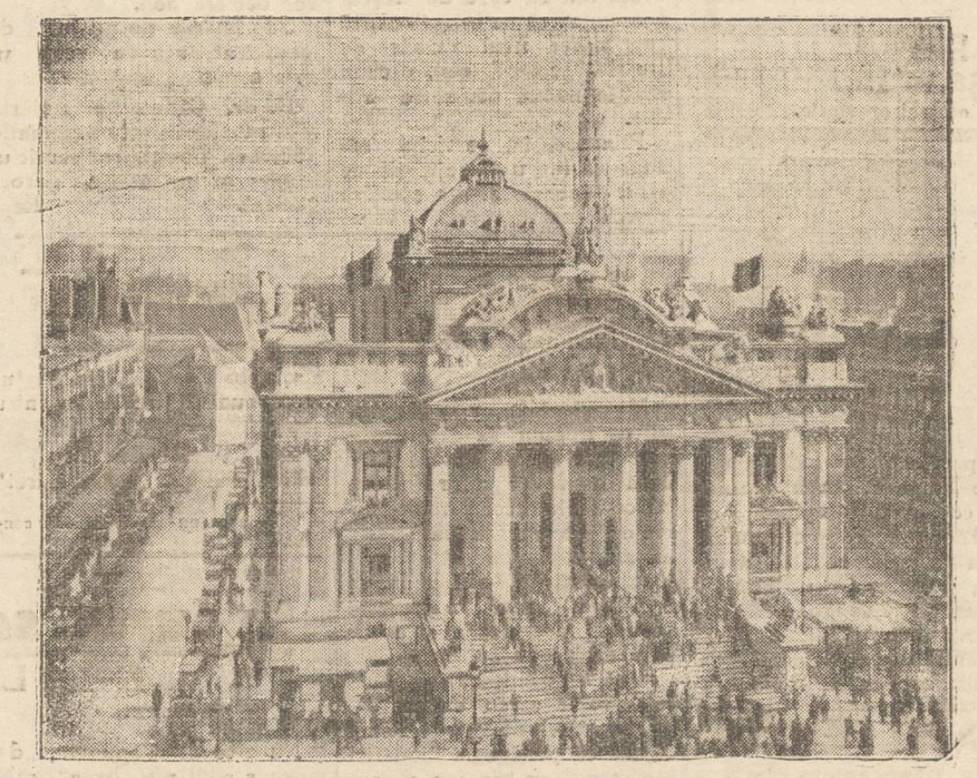

După cum am anunţat, în ultimele zile a domnit mare panică financiară în Belgia, din pricina scăderii francului. Pe piaţa internaţională belga a suferit o scădere de 10-15 la sută.

In clişeu: bursa din Bruxelles în plină agitaţie.

In intimitatea I. P. S. Mitropolitului Nicodem

Aşa cum îl vedeam la biroul său, la M-rea Neamţu, cetind şi scriind în chilia sa, incunjurată numai de flori şi în pacea odihnitoare de acolo, — aşa l'am văzut şi eri, în palatul metropolitan, singur, la biroul său de lucru din bibliotecă.

Desigur, dorul de sfântul locaş al M-rei Neamţu şi sufletul, merg şi astăzi într'acolo; dar multele ocupaţiuni şi munca zi de zi, ce o depune Inalt Prea Sfântul, la Metropolia ieşană, nu'i dau răgaz de odihnă.

Dimpreună cu Mitropoliţii Chişinăului şi Ardealului, I. P. S. S. Mitropolitul Nicodem a isbutit ca, la întocmirea bugetului Cultelor, să se mai adaoge o sumă de 60 milioane lei, necesară atâtor nevoi ale eparhiilor.

Inalt Prea Sfântul, cu o mulţumire sufletească deosebită, îmi întinde proectul de lege cu „Vatra M-rei Neamţu", care se ştie a fost în unanimitate votat în Parlament, redându'se un drept de mult cerut de M-re şi pentru care ani de zile a luptat din răsputeri Inalt P. S. Sa, pentru a'l dobândi.

In ce priveşte mişcarea cântăreţilor bisericeşti şi a preoţilor, li s'an dat staturi sănătoase ca ei să se bizue pe popor, să fie strânşi uniţi şi aşa, mai temeinic, îşi vor apăra drepturile lor. Mişcarea aceasta nu trebue să apară şi să aibă aerul unei mişcări cu caraşter politic.

I. P. S. S. ocupându-se şi de situaţia de la M-rea Neamţ, ne spune că azi, mâni, soborul acelei M-ri va avea să-şi aleagă stareţul. Este cert că viitorul stareţ nu poate fi decât o persoană în sânul călugărilor sfintei M-ri Neamţu.

—„N'am fost la M-re, ne zice Inaltul Prelat, de la alegerea mea ca Mitropolit. Am lăsat acolo totul, nu mi'am adus nimic aici, de cât cele absolut trebuincioase şi din lucrările mele în curs".

Intre timp, personalul cancelariei Metropolitane a intrat la I. P. S. Sa cu teancuri de adrese, petiţii şi lucrări cari aşteptau repedea lor rezolvare.

Peste tot, e aer de primenire aici. Biblioteca bine orânduită; grădinele în plină transformare; schimbări ici colo, toată lumea primită imediat.

I. P. S. S. e în deplină sănătate, neodihnit, cu gândul mereu la îmbunătăţirile ce sunt de făcut şi la buna îndrumare bisericească, —cari desigur toate se vor înfăptui spre binele bisericei noastre.

R. S.

Din toată lumea

Unde se sărută mai mult.— Un ziar din Londra publică un articol interesant scris de un ziarist care s'a întors dintr'un lung voiaj făcut în toată lumea.

Ziaristul englez susţine că Franţa deţine recordul sărutărilor. In Franţa şi mai ales la Paris se sărută cel mai mult. Perechile se îmbrăţişează în văzul tuturor pe stradă, în autobuze, în localuri, etc.

In ordine se plasează apoi State-Unite, unde obiceiul sărutului este deasemenea foarte desvoltat. Ţările unde lumea se sărută mai puţin sânt Norvegia, Suedia, Anglia şi Olanda.

Există şi o ţară, unde sărutul e necunoscut. E ţara regiunilor polare, unde locuesc eschimoşii, care nu se sărută niciodată. Semnul lor de dragoste este alipirea obrajilor.

*

Animalele şi zgomotul.— Un zoolog din Paris anume Bernard Moulin, a făcut constatări interesante în legătură cu efectul zgomotului asupra animalelor. Specialistul susţine că anumite sunete au asupra animalelor o influenţă favorabilă.

De pildă, un sunet special repetat îndelung provoacă vacilor o bună dispoziţie, ceiace le face să procure o cantitate mai mare de lapte.

Un altfel de sunet are influenţă asupra cailor, în sensul că aceste animale lucrează mai mult şi mai spornic. La fel, cu boii, cu câinii, cu găinele, etc.

Zoologul francez a făcut câteva demonstraţiuni cu rezultate mulţumitoare. El a confecţionat şi câteva aparate care provoacă sunetele speciale pentru diverse categorii de animale şi a întreprins o Propagandă pentru întrebuinţarea acestor aparate.

*

Mâna artificială— Un medic din Chicago a aplicat unui invalid, prima mână artificială. Este vorba de o mână făcută din cauciuc în aşa fel, încât dă impresia unei mâini veritabile.

In interior, mâna artificială conţine un mecanism care este învârtit la trebuinţă ca la un ceasornic şi care permite astfel braţului şi degetelor, să facă anumite mişcări.

Mecanismul e atât de bine pus la punct, încât cu greu se poate observa că este vorba de o mână artificială.

Actualităţi

Violenţa politicienilor

Intelesul bătăilor dintre maniştii şi vaidiştii

Precum am văzut, vaidiştii şi cu maniştii au introdus în Ardeal moravurile politice din vechiul regat, cu exagerarea caragealiană. Foştii „fraţi" se bat, în înţeles propriu, cu ciomege şi cuţite.

Două demonstraţii din acestea au avut loc la Cluj şi Sibiu. Şi altele vor urma, — în distracţia maghiarilor şi saşilor, care privesc şi zîmbesc ironic...

Avem de făcut o observaţiune foarte tristă:

Politicianii ardeleni desfăşură o vigoare neobişnuită, dusă până la violenţă extremă. Pentru ce?

Pentru întâetatea lui d. Maniu sau a lui d. Vaida; pentru şefia de organizaţie a d-lui Tillea; pentru diferendele personale dintre d-nii Sever Bocu şi Sever Dan etc.

De ce nu arată dumnealor vigoare şi chiar violenţă, pentru idei şi acţiuni în interes obştesc al bietei noastre ţări?!

Când e vorba de oprimat şi jefuit biata ţară, dumnealor se înţeleg de minune. Cearta porneşte numai dela împărţeală...

Deaceia poporul se desgustă de politicieni!

Faima lui Coroi

Evident, Coroi e un talhar ordinar şi merită a-şi primi pedeapsa pentru isprăvile lui.

Totuşi, poporul manifestă oarecare simpatie pentru haidue; unii se arată decepţionaţi că banditul a căzut pe mâna justiţiarilor.

E vorba de o contrazicere a sentimentului de aventură, confundat cu o tendinţă de bravadă în faţa autorităţii, — tendinţă care a încolţit în sufletul cetăţeanului apăsat de fisc şi de aparatul administrativ.

Cetăţeanul tembel nu îndrăzneşte să reacţioneze, şi ar fi foarte bucuros să reacţioneze alţii pentru dânsul. Iar dacă nu se produce o reacţiune politică a nimărui, cetăţeanul tembel se mulţumeşte în taina sufletului, şi cu iureşul infractor al unui Coroi.

Iată secretul simpatiei populare...

Nu tăgăduim că Coroi a dovedit curaj şi abnegaţia. El a ales riscul codrului, în loc să se facă politician şi să opereze astfel mult mai uşor, şi fără riscuri.

Iar dacă Coroi ar fi rămas om de treabă, întrebuinţând îndrăzneala şi curajul, ca o cinstită reacţiune cetăţenească,—atunci.., atunci... ţara noastră ar fi avut nădeji de întrebare.

Intr'adevăr când oare vom isprăvi cu tembelismul cetăţenesc?

Lr.

Pălăria lui Venizelos
arsă într'o piaţă din Salonic

La Salonic s'a găsit o pălărie, care după toate indicaţiile a aparţinut d-lui Venizelos. Acesta ar fi pierdut-o în momentele de panică, când a fugit spre Creta.

Un grup de partizani ai mişcării de dreapta a reuşit să-şi procure pălăria d-lui Venizelos. Ei au organizat o demonstraţie într'o piaţă din Salonic, în mijlocul căreia au aprins un foc şi au aruncat pălăria în flăcări.

In timp ce ardea pălăria, demonstraţii strigau: „Jos Venizelos! Aşa să se prefacă şi amintirea ta în cenuşă".

După ce focul s'a stins, manifestanţii s'au risipit. La această curioasă demonstraţie, a asistat un public numeros.

Cetiţi
în pag. 4-a
Ultima oră

Hitler imită pe Mussolini

Cancelarul va prelua câteva ministere

Din Berlin se anunţă că von Neurath, ministrul afacerilor străine din Germania, intenţionează să demisioneze. Această hotărâre ar fi provocată de politica externă drastică a Reichului, ceiace-i procură lui Von Neurath o situaţie penibilă în lumea diplomatică.

Se afirmă că Hitler personal vrea să preieie conducerea ministerului de externe. Deasemenea Hitler proectează să preieie ministerul economiei naţionale şi conducerea unui nou minister, departamentul armamentului, a cărui necesitate se resimte în urma denunţării clauzelor militare din tratatul dela Versailles şi a introducerii serviciului obligator în Germania.

Hitler imită astfel pe Mussolini, care deasemenea deţine conducerea mai multor ministere.

Popas printre artişti

ARTISTUL AUREL GHIŢESCU

a pus în scenă „Andromaca"...

— Câteva detalii interesante despre premiera de astă seară —

Afişul Teatrului Naţional anunţă pentru astăzi Joi schimbare de spectacol. De data aceasta, — spre surpriza multora, — premiera constă dintr'un spectacol din repertoriul clasic şi anume: *„Andromaca"* de Racine.

O vizită în culisele teatrului, eri la prima repetiţie generală, şi ne-am documentat asupra situaţiei.

Fireşte, am trebuit să stăm neapărat de vorbă cu D-l *Aurel Ghiţescu*, popularul nostru actor:

—*„Abordaţi iar clasicul? De cât timp nu s'a mai jucat o piesă din raportoriul clasic pe scena teatrului nostru?"*

—„Ultima dată a fost în stagiunea 1925—1926, când m'am întors din străinătate şi am jucat o piesă la togă. Direcţia actuală a găsit de cuviinţă, ca după bogatul repertoriu pe care l'a avut teatrul nostru anul acesta, să prezinte publicului şi o piesă de ţinută pur clasică".

—*„Ceva despre piesa lui Racine, ce-ai putea să-mi spui?"*

—„Andromaca" o cunoşteam de mult; dar am văzut-o în 1924, la Paris şi anume la „Comedia Franceză" şi la „Odeon" în montarea lui Firmin Gemier.

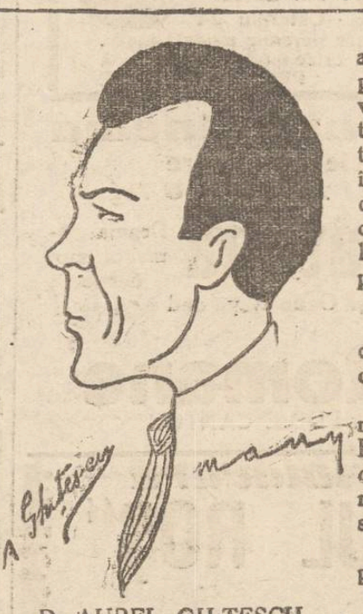

D. AUREL GHIŢESCU

Prin construcţie, piesa are acel parfum al sentimentelor profund omeneşti şi mai ales vădit sincere. Ca o documentare a celor spuse, este că teatrul lui Racine, a dăinuit învingând timpul. Şi apoi, Racine, nu poate fi discutat în cadrul unui sumar interview luat în pripă, în ajunul unei premiere".

—*„Pe cine interpretezi?*

—„Pe tragicul Oreste, care cade victimă dragostei şi sincerităţei lui.

Imi amintesc cu drag de marele actor Albert Lambert-Fils, care făcuse din acest rol o întreagă simfonie de sentimente, exprimate prin frumosul său glas.

Sper că, măcar în parte, să pot realiza ceace a reuşit el."

— *„Celelalte role?"*.

—„Doamna *Ana Braeschi*, după frumoasele succese repurtate în operetă, revine la teatrul vorbit şi mai ales într'un gen de specialitate. Datorită ţinutei sale şi glasului său melodios i s'a încredinţa rolul principal din această piesa: pe Andromaca.

Cu duioşia ei, cu nota ei sinceră, cu gestul şi ţinuta superioară, am credinţa că va face o splendidă creaţiune.

Doamna *Gina Sandry-Bulandra* joacă pe Hermiona.

Datorită faptului că majoritatea studiilor sale dramatice au fost făcute la Paris şi mai ales în Cassa lui Molère,—Comedia Franceză,—este natural ca versul rostit de d-sa, să aibă culoarea precisă a personagiului pe care-l prezintă.

Cu temperamentul de care dispune şi cu sensibilitatea cu care este personificată, nu mai rămâne îndoială că va reda pe Hermiona aşa cum a văzut-o şi înţeles-o dramaturgul.

Pe Regele Phyrus îl joacă

Continuare în pagina II-a

COMBATE GRIPA **TESTA** ANTINEVRALGIC NEÎNTRECUT **TESTA** SCADE ARŞIŢA

IN INTERESUL SANATAŢII D-stră
Purtaţi haine curăţite higienic la
MARTIN BUCHHOLZER
Unica întreprindere care degresează, desinfectează şi extrage praful radical
prin instalaţii speciale cu benzină fierbinte.
Secţii speciale pentru: Curăţit covoare şi pălării
Revopsit haine după eşantion
Birouri de primire în oraş şi provincie.

Vizitaţi *Vizitaţi*
S'a deschis
în str. Cuza Vodă 1
marele magazin de parfumerie şi vopselărie
„VULPEA"
Isac Goldenberg
care este totdeauna bine asortat în toate articolele de specialitate din ţară şi străinătate
Unicul magazin care vinde cu preţurile cele mai eftine posibile

PHILIPS
Tip. 638
Aparat „Super-Inductance" cu 6 lămpi pt. curent alternativ, construit după principii cu totul noui. Acord micro-index. Scala uşor înlocuibilă, etalonată, prevăzută cu numele staţiunilor. Recepţionează posturile străine fără antenă şi pământ. Redare excelentă. Execuţie superioară distinsă.
Singurul depozit pentru Iaşi
RADIO MERCUR
Str. Lăpuşneanu No. 6

Se vor suprima posturi de medici şcolari?

Medicul şef al municipiului d. dr. Cădere într'o discuţie avută într'un cerc de ieşeni a anunţat că se intenţionează suprimarea unui număr de medici şcolari cari, oricum, sunt în număr destul de redus.

Prin aceasta, serviciul sanitar va fi pus în situaţia de a nu cunoaşte starea sanitară a şcoalelor din oraş, iar elevii nu vor avea de cine să fie consultaţi în cazul când se vor declara boli.

Suprimările de posturi de medici ar avea de scop unele economii bugetare.

D. dr. Cădere e hotărât însă să facă intervenţiunile necesare, pentru ca serviciul sanitar să nu rămâie dezorganizat. Rep.

INSERŢII

Răspuns d-lui C. Costinescu

Primim:

Mă aşteptam ca în răspunsul ce trebuia să dea Costinescu, să afirme sau să nege dacă în adevăr a predat sau nu comitetul şcolar noului director, deşi a trecut peste un an.

In loc să-mi răspundă la întrebarea mea, se trezeşte vorbind de educaţie şi de apărarea Iaşului cultural.

Cine? Costinescu învăţătorul care la cercul cultural ţinut la şcoala „Petru Poni" afirma că pedagogia modernă recomandă ca din joc să iasă lecţia, şi la observaţia mea că habar n'are de pedagogia modernă şi de care numai a a auzit, s'a mulţumit să tacă ca un peşte.

Costinescu care de când e în Iaşi nu s'a străduit să ţină măcar o conferinţă?

Costinescu, care a fost dat afară din funcţia de casier al băncii învăţătorilor din Iaşi „Economia" pentru jignirile aduse membrilor Corp. did. cari veniau să se împrumute la această bancă?

Costinescu, care înţelege să facă educaţie în clasa sa aplicând câte 20—30 la palmă elevilor?

In loc să-şi pună cenuşă pe cap şi să tacă, devine din ce în ce mai îndrăzneţ acest Costinescu care în viaţa lui de dascăl nu s'a manifestat absolut cu nimic pe tărâmul cultural, şi totuşi mai are curajul să apere Iaşul cultural.

In ceia ce priveşte activitatea lui M. Simionescu o spun să o ştie toată lumea.

Când soldaţii noştri mureau pe front pentru apărarea ţării, când vaete se auzeau în toate părţile, când mamele mureau de foame cu pruncii la sân, M. Simionescu trăia binişor, fără grija zilei de mâine la şcoala normală „V. Lupu".

Mai apoi fiind casier al Societăţii „Cantina Şcolară" a dat ca împrumut cu dela sine putere, suma de 600.000 lei, sumă strânsă ban cu ban de colegii acestui oraş şi care nici până astăzi n'a putut fi încasată. A tergiversat lucrările căci avea tot interesul.

Care director de şcoală plecând dela direcţie, ia cu dânsul până şi soneria? Ei bine M. Simionescu a făcut-o şi pe aceasta. Iar când s'a simţit cu punga plină, a lutato spre Capitală, oraşul tuturor bunătăţilor. Atât pentru acum.

Vasile Pamfil
directorul Şc. „Spiru Haret"

*) Redacţia nu răspunde de conţinut.

Comercianţii şi impunerile fiscale

Şedinţa sindicatului alimentar

Comercianţii alimentari s'au întrunit aseară la sediul sindicatului lor sub preşedenţia d-lui Spiru Critico.

S'a luat în discuţie chestia impunerilor fiscale şi comercianţii au cerut ca în comisiile de impunere, delegaţii contribuabililor să participe cu vot deliberativ; nu ca pînă în prezent cu vot consultativ.

In acest sens sindicatul a întocmit o adresă care a fost înaintată Camerei de Comerţ, pentru intervenţiunile necesare.

In ceiace priveşte preţul gheţei, în curând va avea loc la primărie o şedinţă la care va fi convocat şi sindicatul alimentar.

Comercianţii au protestat apoi împotriva formularelor de impunere primite de la primărie, la complectarea cărora li se impun oarecari greutăţi, şi anume: să menţioneze numărul rolului de impunere la stat, suma impusă în anii precedenţi etc.

Au luat parte la discuţii d-nii Spiru Critico, Aizicovici, M. Zaidman, Iuchel Iancu, Ştefan Gavrilaş Peisic Lupu, Filip Idelovici, Florea Stănescu, B. Şipos şi alţii.

z. d.

Familia cu cifre şi litere

La Modena (Italia) locueşte o familie Agatti, supranumită „familia cu cifre şi litere".

Părinţii şi-au botezat cu cifre cei 4 băieţi, care se numesc: Unu, Doi, Trei şi Patru. Iar cele trei fetiţe au fost botezate cu primele litere ale alfabetului: A, B şi C.

Familia respectivă va complecta poate tabela numerică. Alfabetul însă e cam prea lung...

Cutia cu scrisori

In jurul scurtei vieţi

a D-rei Lily Solomon

Primim:

Nu e locul să spunem, „de mortuis nihil nisi bene" căci nu s'ar putea impieta cu nimic memoria decedatei, o tânără fată care, dacă n'a făcut rău nimănui, nu s'a putut feri pe sine de a-şi face rău.

Trec la ceea ce trebue să se ştie, de cei mulţi care nu ştiu, dar care au fost gata să calomnieze, sau mai bine zis, să ţesă o atmosferă de bârfeală în jurul unei familii onorabile.

Cunoscută de 19 ani pe bătrânii, Doamna şi D-l Argintaru precum şi toată familia lor. Fiul cel mare D-l Mişu Argintaru mi-a fost un bun camarad în Regimentul de Escorta Regală, datorită căruia fapt i-am cunoscut părinţii, unde am fost primit întotdeauna ca în sânul familiei mele.

Tot deatunci am cunoscut şi pe nepoata bătrânilor Argintaru, micuţa Lily Solomon care avea 4—5 ani bucurându-se de o creştere pe care mulţi n'a avut-o de la părinţii lor buni. Cursul primar şi Şcoala Comercială le-a urmat sub îngrijirea mai mult de cât părintească a familiei Argintaru, şi fraţii Argintaru o considera adevărata lor soră.

Intâmplarea a făcut ca fiind în Iaşi şi dorind să-mi văd prietenul pe dl. Mişu Argintaru, l-am găsit la spital lângă muribundă de unde nu s'a deslipit până când Lily Solomon a încetat din viaţă.

Cunoscând sufletul familiei Argintaru, nu m'a mirat felul cel mai omenesc al prietenului de şi situaţia şi întinsele interese comerciale puteau să-i dicteze altfel.

Cine a spus că Lily Solomon a fost constrânsă şi persecutată, a făcut o profundă eroare, atingând tocmai extremitatea opusă adevărului.

Lily Solomon era un fel de domnişoară de salon în casa Argintaru, şi scurta ei viaţă a fost o poezie de Roman şi senzaţional, trăită cu maximă viteză.

Şi aceasta datorită prea marei libertăţi de care s'a bucurat; şi cred că aceasta e singura vină a familiei Argintaru.

Theodor Bran-Strunga

x Bonurile de premii din seria 59-a se preschimbă zilnic la administraţia ziarului „Opinia" între 4—7 d. a.

Cetitorii din provincie sunt rugaţi să trimeată bonurile din timp, adăogând 7 lei în mărci poştale.

Şcolare

La 15 Aprilie încep la revizoratul şcolar primar lucrările de repartiţie a cererilor de transferare primite din partea învăţătorilor. Până în prezent au fost înregistrate de un mare număr de asemenea cereri.

*

D. inspector Traian Popescu a fost însărcinat de ministerul instrucţiunei şi cu inspecţia şcoalelor primare din regiunea Moldovei.

*

D. Octav Mihailescu a fost înaintat sub-revizor cu atribuţii de cancelarie la revizoratul şcolar primar.

*

Inspectoratul şcolar secundar a fost înştiinţat că ministerul a scos la pensie pentru limită pe d-na prof. Maria Grigorescu de la şcoala Sf. Sava şi pe d. prof. Const. Mihailescu din Bârlad. Rep.

TABLETA
NEVRALGINE
JURIST
ia cu mâna DUREREA de CAP

O ieşancă vede sicrie

şi stă de vorbă cu morţii!

Un caz ciudat de boală a fost prezentat ieri la Spitalul Sf. Spiridon din localitate.

E vorba de d-na Olga Bacalu, din Iaşi str. Păcurari, care a declarat medicilor că, de câtva timp, e într'o complectă stare de anxietate (nelinişte) şi e mereu cuprinsă de emoţii.

Bolnava se plângea de insomnii, debilitate, dureri interne, se supără foarte uşor şi plânge pentru cele mai neinsemnate motive.

Ea a mai declarat că, atunci când închide ochii i se pare că stă de vorbă cu morţii, vede sicrie, bătrâni şchiopi şi leproşi, strâmbându-se la dânsa.

Bolnava a fost reţinută în spital.

Tribunalul Judeţului Iaşi
Secţia 3-a
PUBLICAŢIE LE VÂNZARE
No. 706 din 30 Martie 1935

La cererea înregistrată la No. 8626 | 1935 a d-lui Alexandru Lăzescu, în calitate de tutore al minorelor Maria şi Georgeta Mocanu, rămaşi ca succesori pe urma defunctilor Sofia, Zoe şi Mihai Mocanu; cu domiciliul ales la procuratorul său d-l avocat C. Coman, domicilat în Iaşi strada Lăpuşneanu No. 30, Tribunalul Iaşi secţia 3-a prin jurnalul cu No. 1815 | 1935, în baza adresei cu No. 1828 | 1935 a Tribunalului Iaşi secţia Tutelară, a autorizat Corpul Portărei lor Tribunalului Iaşi, să efectueze formele legale pentru vânzarea voluntară prin licitaţie publică a porţiunei indivize de o jumătate din imobilul—via numită „Vila Albina" situată în comuna Bucium, plasa Codru, judeţul Iaşi, proprietatea actuală a sus numitelor minore, fostă proprietatea defunctului lor părinte Mihaţ Mocanu.

Din raportul de expertiză şi schiţa de plan de la dosar, se constată că: imobilul—via situată în comuna Buciumi, pe şoseaua Naţională Iaşi-Vaslui la klm. 5, din plasa Codru, judeţul Iaşi, cu denumirea de „Vila Albina", din care o jumatate indiviză este proprietatea sus menţionatelor minore. iar cealaltă jumătate proprietatea d-lui Vasile Sadoveanu, are următoarele notare: la Vest se megieşeşte cu şoseaua Naţională Iaşi-Vaslui cu intrarea direct din şosea, despărţită pe porţiunea de aproximativ 25 m. l. din faţa casei cu un gard improvizat din stâlpi de stejar şi brad şi legaţi între dânşii cu două rânduri de sârmă ghimpată şi neghimpătă; la Nord şi Est cu şoseaua ce duce în Dealul Pietrăriei despărţită printr'un gard natural de eătină; la Sud cu via proprietatea moştenitorilor defunctului Preot Popescu despărţită printr'un gard de cătină şi un şanţ astupat. Intr'un cuvânt hotarele despărţitoare atât dinspre drumuri cât şi proprietatea vecină sunt neexistente.

Forma: Via are forma unui dreptunghiu neregulat cu înclinare repede şi accidentată dela Sud spre Nord, neadăpostită de vânturile şi curenturile de iarnă, făcând o improprie atât culturilor propriu zise de pomi şi cu deosebire culturei viţei de vie, unde din cauza expunerei şi a situaţiei ei, creşterea viţei de vie este anevoioasă şi în tot cazul nu s'ar putea cultiva de cât varietăţi de vie care au o coacere timpurie, adică în prima epocă de coacere, pentru ea aceste varietăţi să poată ajunge la maturitate în epoca a doua sau a treia. Cultivându-se pe acest teren alte varietăţi, s'ar risca să rămână totdeauna crude. Această vie esta străbătută de un şanţ adânc, prăpăstios provenit din scurgerea apelor de ploi şi zăpezi din Dealul Repedea, despărţind via în două părţi neegale şi îngreuind atât administraţia cât şi paza. Pe ambele malurl ale acestui şanţ sunt crescut un uceag neproductiv de spini şi scroduşi, care din cauza neluerării pământului în mod raţional s'au întins pe întreaga suprafaţă a viei.

Situaţia de fapt: Acest teren de vie are o suprafaţă aproximativă de 7 şi 1 | 2 hectare de pământ galben argilos, plini de spini, mărăcini şi chiar, ceia ce denotă că o cultură raţională şi gospodărească nu s'a făcut de mult pe acest teren. In mod sălbatec, neîngrijit şi fără a se fi plantat de mână omenească, se găsesc pe acest teren răspândiţi diferiţi pomi fructiferi şi sălbateci, îmbătrâniţi, scorburoşi, cu crăci rupte, uscate, neîngrijiţi, fără forme şi coroane, ceia ce dă un aspect de sălbăticiune. Deasemenea pe această vie se găseşte o casă de locuit din zid pe fundaţie de piatră şi acoperită cu tablă vopsită roşu, veche, în unele locuri lipsă, fără uluci şi buclane, cu peretele pe toată întinderea casei din spre Sud trasat, eşit din verticală şi cu tencuielele căzute, uşi şi ferestre vechi, fără geamuri, putrede dugamelele strieate, putr de şi în unele locuri lipsă şi în colţul dinspre Sud lăsate, cu sobe de zid stricate şi neexistente, Intr'un cuvânt clădirea are o înfăţişare de ruină. Una casă pentru vier cu o cameră şi poiată pentru păsări, din nuele şi pământ, fără stâlpi de stejar, acoperită cu tablă veche ruginită, pe alocuri lipsă, fără uşi şi ferestre, iar peretele dinspre Sud căzut. Un grajd din scânduri de brad, lung de 10 m. şi lat de 4 m. acoperit cu tablă de fier veche, în mare majoritate lipsă, peretele dinspre Sud lipsă, fără pod şi cu partea de grinzi susţinătoare a podului, lipsă.

Numărându-se pomii fructiferi, acei cu aparenţă de a mai produce, dacă li se vor da o îngrijire raţională; s'a găsit 50 meri bătrâni, 19 peri, 231 pruni, 104 nuci şi 6 zarzări. De asemeni un număr de cireşi, vişini, gutui şi coarne, aceştia sălbateci şi fără nici o valoare.

Evaluarea: 7, 1 | 2 h. a. pământ, a 8,000 lei hectarul, lei 60.000. Grajdul de scânduri, lei 800. Bucătăria, lei 300. Casa de locuit pe o suprafaţă de 80 m. p. a 650 lei m. p. lei 52.000. 50 meri a 50 lei, 2500. 19 peri a lei 20, lei 380. 231 pruni a lei 10, lei 2.310. 104 nuci a lei 80, lei 8.320. 6 zarzări a lei 20, lei 120. Valoarea totală a acestui imobil este de lei 126.780.: jumătatea indiviză scoasă în vânzare, revenind la suma de lei 63.365.

Se încunoştiinţează că vânzarea şi adjudecarea acestei jumătăţi indivize din imobilul mai sus descris, vor avea loc în pretoriul Tribunalului Iaşi secţia 3-a, în ziua de 6 Mai 1935, ora 13, începându-se licitaţia publică dela suma de lei 63.365 —, fixată de expert iar suma rezultată din vânzare se va consemna pe numele minorelor sus menţionate.

Dosar No. 328 | 1935.

Preşedinte, M. EŞANU
Portărei V. Pamfil

Citiţi zilnic Opinia

Dela producător la consumator
Pentru covoare persane adresaţi-vă direct la prima sursă **TEBRIZ** str. Lascar Catargiu 34
Depozit permanent de covoare persane modele alese.
Se primesc şi comenzi pentru orice modele alese după jurnal.
PREŢURI MODESTE

Teatru Phoenix Cinema
De azi şi în zilele următoare
cu preţuri redus: 15, 10 şi 8 lei
Nopţi de patimă Drama femeilor moderne
cu Carole Lombard şi Gene Raymond
Al doilea film:
Orgiile Romane
neîntrecuta comedie cu EDDIE CANTOR

Pentru sezonul de primăvară
Magazinul „GHEMUL ROŞ"
Str. Cuza Vodă 58

Stofe pentru Rochii flamengo cu	*Lei*	*55*	*Mtr.*
„ de lână pt. rochii fantezii	*„*	*115*	*„*
„ de „ Ribolden	*„*	*125*	*„*
„ englezeşti 140 cm.	*„*	*295*	*„*
„ pentru pardesiuri 140 cm.	*„*	*395*	*„*
„ bărbăteşti calit. superioară	*„*	*390*	*„*

Ultimtele noutăţi de tricotaje pentru sezonul de primăvară.

Artistul Aurel Ghiţescu

a pus în scenă „Andromaca"...

(Continuare din pagina I-a

dl. *Bruno Braeschi* care are o experienţă serioasă în materie de clasici; o ţinută perfectă; gesturi plastice; armonie şi care exprimă sentimentele, foarte frumos, prin glasul lui sonor.

Cu aceste calităţi, se înţelege cum va fi în rolul ce i-a fost încredinţat.

Dl. *D. Hagiac* şi *Const. Sava*—Pilade şi Phoenix, — au muncit până au ajuns să se identifice cu personagiile pe care le reprezintă.

D-na *Florica Damian* în Celiza şi D-na *Eugenia Protopopescu* în Cleona, cântă frumos în ansamblul acestei simfonii de artă".

—„*Cum se face că puneţi singur piesa în scenă?*"

—„Direcţia Teatrului Naţional ieşan găsind de cuviinţă, şi mai ales ştiind că am o specialitate în repertoriul clasic, mi-a încredinţat sarcina de a îndruma şi conduce nişte personagii care au umblat pe drumuri uitate, de multă vreme în urmă".

—„*Dar realizarea?*"

—„Din punctul de vedere al personagiilor, în primul rând toţi sunt oameni care trăesc, iubesc şi mor. Maniera şi ritmul în care se exprimă aceşti oameni au un fel special adequat timpului care i-a cunoscut.

Cel puţin, cred că este aşa, din învăţămintele pe care le am tras dela acei ce-au păstrat tradiţia.

Punerea în scenă, în materie de montare, a fost preţuită colaborare a talentatului pictor scenograf Dl. *Theodor Kiriacoff* care nu se mulţumeşte numai cu indicaţiuni, ci face lecturi asupra piesei căreia urmează să-i deie atmosfera ajutătoare vieţei ce se desfăşoară.

D-sa, a zidit astfel un adevărat palat regesc, în care plasticitatea şi în special realismul, dă acea impresie de vremurile mult trecute.

Incă un element ajutător pentru ca acest spectacol să poată avea toate satisfacţiile în materie de artă, e muzica de coarde care va însoţi adequat prin melodiile lui: Beethoven, Chopin, Mozart, anumite situaţii din opera lui Racine".

— „*Ce-ai putea să-mi mai spui?*

— „Nu mai spun nimic! Tac şi aştept! Alţii au cuvântul..."

*

Convorbirea noastră cu dl. *Aurel Ghiţescu* trebuia să se curme. Se făcuse ora când D-sa trebuia să părăsească scena pentru a intra la şedinţa Consiliului de administraţie al scenei noastre.

Şi acolo distinsul nostru actor îşi face întotdeauna mai mult decât datoria, dealtfel ca şi pe scenă, unde anul acesta l'am aplaudat spre regretul nostru poate şi al său, cam rar... *Petre Grancea*

x Dr. Brener *specialist mamoş*, boli de femei. *Cons.* 2—8 d. m. în str. Banu.

darling

ciorapul
FIN ŞI REZISTENT

Mare excursie de Paşti la Viena
25 APRILIE—9 MAI
organizată din iniţiativa
Societăţii de asigurare Phönix
sub conducerea technică a
organizaţiei mondiale
de voiaj
WAGONS-LITS // COOK
PAŞAPORT COLECTIV
Preţuri reduse Plata în Lei
ULTIM TERMEN DE INSCRIERE
16 Aprilie 1935
Informaţiuni la toate agenţiile
Wagons-Lits | Cook şi Phönix.

Un tînăr dement

a încercat să se sinucidă

Eri a fost înaintat parchetului tânărul David Braunştein din Tataraşi, care a încercat să se sinucidă, aruncându-se într'o fântână în str. Nicolina.

El a fost examinat de medicul legist al parchetului care a constatat că sufere de alienaţie mintală şi necesită internarea într'un ospiciu. D. Braunştein a fost trimis la Socola.

Acolo unde a fost prins Coroi

Goana după bandit - Drumul spre Suliţa - La casa lui Ionescu-Dodoi - Predarea banditului - Atitudinea mulţimii - Un amănunt interesant

Impresiile trimisului nostru special

Botoşani 4.—Vestea prinderii lui Coroiu a fost luată în oraşul nostru drept o foarte reuşită glumă de 1 Aprilie. Cu toate că telefoanele sbârnăiau, jandarmii se echipau şi maşinile cu reprezentanţii autorităţilor, presei, etc. alergau pe străzile desfundate de zăpadă şi ploaie; totuşi nimănui nu-i venea să creadă că banditul Coroiu e prins. Faima şi îndrăzneala haiducului erau prea cunoscute în popor, pentru ca cineva să-şi fi putut închipui un atare desnodământ.

Spre Suliţa

La ora 11 dimineaţa, prima maşină în care se afla comandantul legiunii de jandarmi d. col. Manoil, pornia spre Suliţa. În urma încercuirii casei unde se afla baricada Coroiu, plut. maj. Aştefănoaiei a telefonat imediat legiunii. D. col. Manoil, în febra momentului aşteptat de mult timp nici n'a mai anunţat parchetul şi pe avocatul lui Coroiu, aşa cum şi-a exprimat dorinţa banditul. Totuşi,—pe altă cale, parchetul şi av. Mănăstireanu, au aflat cazul.

Imediat, d. lt. col. Manoil, d. substitut de procuror Spiru, av. Mănăstireanu ş. a. s'au îmbarcat în maşini, pornind spre Tg. Suliţa.

Maşina cu colonelul Manoil a avut o pană de motor. Astfel taxiul în care se a la reprezentantul parchetului, care plecase cu câte-va minute mai târziu, a putut să ajungă cel dintâiu la Suliţa.

Drumul...

Târgul Suliţa se găseşte la o depărtare de 18 Km. de Botoşani. Drumul şerpuie printre dealuri, cu urcuşurile şi văile caracteristice platoului moldovenesc. Pe timp frumos, calea aceasta poate fi străbătută cu maşina în mai puţin de o jumătate de oră.

În ziua de Luni, cu revenirea neaşteptată a iernii, drumul a durat mai bine de o oră. Roţile maşinei deropau şi, când intrau într'una din grupile nenumărate ale „şoselei", era nevoie să scoborâm.

Timpul a trecut foarte greu până la Suliţa, căci eram foarte nerăbdători să stăm în faţa celui mai celebru bandit moldovean dela Pantelimon în coace.

Am ajuns!

În fine, am ajuns la destinaţie. Casa locuitorului Alex. Ionescu-Dodoi, se găseşte la intrarea în Tg. Suliţa, în imediata apropiere de postul de jandarmi şi primărie. În jurul casei, prin curţile vecinilor şi pe drum, era o mare de capete. Toată Suliţa şi împrejurimile s'au adunat să-l vadă pe Coroiu.

Dughenile din târguşor şi toate casele au fost părăsite. Dacă vre-o bandă de derbedei ar fi vrut să devalizeze toată Suliţa, lucrul era posibil.

Un carnet cu însemnări

Amănuntele predării lui Coroiu, sunt cunoscute din comunicările noastre anterioare. Ceiace vrem însă să accentuăm în cele de mai jos, este tactul autorităţilor, cum s'a comportat Coroiu, atitudinea mulţimii.

D. lt. col. Al. Manoil, şeful legiunii de jandarmi Botoşani, care a condus tot timpul operaţiile de urmărire a banditului Coroi până la prinderea lui. Se ştie că într'o luptă cu tâlharul d. lt. col. Manoil a fost grav rănit şi a suferit câtva timp.

După ce reprezentanţii autorităţilor şi avocaţii, au pătruns în salonaşul unde se afla Coroiu, d. procuror i-a cerut să predea armele.

După oare cari ezitări, Coroiu a predat totul.

S'au inventariat toate lucrurile din casă şi obiectele personale ale lui Coroiu, dintre cari un carnet cu însemnări, care va servi mult justiţiei.

Atitudinea mulţimii

Între timp, mulţimea de afară devenia neliniştită.

Începuse să manifesteze ostil. Se credea la un moment dat că Coroiu va fi linşat.

D. procuror Spiru a dat însă dovadă de tact. Intervenţia d-sale prin vorbele împăciuitoare cari le-a adresat miilor de oameni allători acolo, a impus revenirea la calm.

Trecerea lui Coroi a fost marcată de o tăcere semnificativă şi numai apariţia d-lor procuror Spiru, col. Manoil şi a avocaţilor, a fost prilejul unei manifestaţiuni.

Un amănunt impresionant

După plecarea maşinelor, totul a reintrat în normal. Numai casa lui Dodoi, a mai fost puţin obiectul atenţiei celor curioşi. Merită a fi menit un amănunt impresionant.

Se ştie că odată cu ridicarea lui Coroiu, au fost luaţi prizonieri Al. Ionescu (gospodarul suliţean care l-a găzduit) şi fata lui Adela, ultima achiziţie sentimentală a banditului.

Camera rezervată lui Coroiu în casa lui Ionescu, a fost sigilată şi lăsată — până după încheerea actelor şi formalităţilor, — în paza unui jandarm. În cealaltă odaie a casei, într'un pat, era culcată soţia lui Ionescu-Dodoi, care zace de cât-va timp bolnavă.

Situaţia ei, în aceste momente, a impresionat mult. Datorită numai unor vecini milostivi, femeia suferindă va fi îngrijită, spre a fi apoi redată unei soarte şi mai crunte: închisoarea.

S. Ghingold-SERGIU

O donaţiune

a d-lui Trancu-Iaşi

Cu ocazia recentei vizite, pe care d. Trancu-Iaşi, fost ministru, a făcut-o oraşului nostru, d-sa a văzut şi cantina şcolii No. 2 b „Carol I".

Rămânând pe deplin satisfăcut asupra chipului părintesc cum sunt hrăniţi cei 16 copii săraci, cari iau masa zilnic la această cantină, d-sa a binevoit să dăruiască suma de lei 1000 comitetului cantinei, spre a se procura copiilor obiecte de îmbrăcăminte.

Comitetul şcolar şi personalul didactic al şcolii, exprimă pe această cale, d-lui Trancu-Iaşi, cele mai călduroase mulţumiri, dorind ca gestul d-sale umanitar şi filantropic, să găsească şi alţi imitatori.

Poetul Mihai Codreanu

se retrage dela Academia de muzică şi artă dramatică

Circulă în lumea literară şi artistică ştirea că d. Mihai Codreanu a hotărât să-şi reguleze drepturile la pensie şi să se retragă atât de la rectoratul Academiei de muzică, cât şi de la Catedra de declamaţie.

Literaţii sunt încântaţi, căci autorul „Sonetelor" va avea răgazul necesar de a mai îmbogăţi literatura cu opere de valoare.

Artiştii însă regretă gestul. Sub rectoratul d-lui Codreanu academia de muzică a intrat într'o epocă de linişte şi progres, iar clasa de declamaţie a dat roade excelente.

Ca o recompensă numeroşi parlamentari din întreaga ţară vor să prezinte un proect de lege din iniţiativă parlamentară, prin care să se acorde poetului ieşan o pensie viageră.

Am înregistrat ştirea rămânând să revenim la timp. Dan

Informaţiuni

x **Intre soţi.**— D. Gh. Asiminei din str. Bucşinescu 17, s'a plâns justiţiei în contra soţiei sale Natalia.

Reclamantul arată că este terorizat de soţia sa cu ameninţarea că-l va otrăvi. Motivul ar fi că d. Asiminei a intentat acţiune de divors, iar soţia sa încearcă să-l determine s'o retragă.

x *Crimă.*—Parchetul a fost înştiinţat de o crimă comisă în comuna Ţigănaşi.

În urma unei certe între locuitorii Gh. Malu şi Dumitru Moraru din acea comună, primul a aplicat lui Moraru o lovitură de topor în cap, lăsându-l mort pe loc.

Criminalul a fost arestat de jandarmi.

x *Atentat la pudoare.*— A fost trimis în judecată tânărul Petre Popa din Ţuţora, acuzat de atentat la pudoare.

Petre Popa este învinuit că a abuzat de tânăra Maria Tcaciuc din str. Avram Iancu.

Dosarul a fost trimis la Tribunal.

x Poliţia din Tg. Frumos a arestat pe locuitorul Teodor A. Luchian din acel târguşor, acuzat că a maltratat în mod sălbatec pe copilul Gh. Munteanu, lăsându-l infirm.

x **La Muţu Podgoreanul** din str. Lăpuşneanu, s'a renovat complect localul.

Vinurile vechi şi noui bune, cât şi mâncărurile delicioase atrag o numeroasă clientelă.

Afluenţa mare a publicului e în totul justificată: preţuri ieftine şi.... patronul simpatic!..

x CONVOCARE.— Se aduce la cunoştinţa membrilor Cercului Studenţesc Ieşan „Mihail Eminescu" că Duminică 7 Aprilie a. c. ora 10 jum. dim. va avea loc la Facultatea juridică, a doua adunare generală, care se va ţine cu orice număr de membri, având următoarea ordine de zi:

1) Depunerea mandatului şi predarea gestiunei vechiului Comitet.

2) Alegerea noului Comitet 1935 936.

3) Diverse.

x In urma reclamaţiei d-nei Ţipa Glicman din str. Misai 21, a fost trimis în judecată pentru abuz de încredere N. Ghiorghiu din str. Lăutari 14.

x Vineri seara are loc la „Phoenix" unicul spectacol de marea artistă *Chayle Grober* din ansamblul „Habimah".

Poeţii I. Şteruberg şi M. Altman vor prezenta programul, care va fi acompaniat la pian de reputatul compozitor Max Holm.

x *Calomnie*— D-ra Surica Marcus din Str. Sf. Ştefan, a reclamat parchetului pentru calomnie pe d-ra Emilia Leibovici din serviciul fotografului Marcovici din Str. Lăpuşneanu.

Aceasta este învinuită că a făcut unele aprecieri jignitoare privind moralitatea reclamantei.

S'au dispus cercetări.

x *Academia de muzică şi artă dramatică* „George Enescu" din Iaşi, în vederea concertului simfonic ce va avea loc Luni 15 Aprilie 1935 orele 9 seara la Teatrul Naţional, roagă pe toţi d-nii membrii orchestranţi să binevoiască a veni la repetiţia ce va avea loc în sala academiei de muzică Vineri 5 Aprilie 1935 orele 4 p. m. precis.

x Cetăţenii dela intrarea străzii Aron-Vodă roagă Uzina Electrică să dispue înlocuirea a 2 becuri stricate, întrucât noaptea în acea porţiune e întuneric beznă.

x Dr. N. Văcăreanu asistent clinica terapeutică consultă boli de inimă între orele 5—7 p. m. strada Dancu 3 (Teatru Naţional). Instalaţii electrocardiografie.

x Dl. Iacobescu, impegat de mişcare în gara Bârnova, ne roagă să arătăm că d-sa a plătit consumaţia în localul Podoleanu din Bul. Ferdinand, însă nu i s'a adus restul dela 500 lei.

Teatrul Naţional
VINERI 5 APRIL, ora 3 p.m.
spectacol special cu feeria
„Domniţa Zăpediţa"
în folosul Soc.
„Colonia Şcolară"
Preţurile foarte reduse (cel mai scump loc e 20 lei).
Montare specială pentru copii şi tineret.

x In darea de seamă asupra sărbătoririi a 36 ani de activitate a asoc. „Fraterna-Română", s'a omis numele d-lor Gh. Apostol, Th. Şerban, S. Dumitriu, Vasilescu şi Vasile Haulică, membrii fondatori.

x D. Osvald Racoviţă, primarul municipiului, a plecat aseară la Bucureşti. Nu va rămâne decât o zi, căci Sâmbătă la ora 6 seara se întruneşte consiliul comunal, spre a discuta bugetul.

DUREREA de CAP
DE DINTI şi NEVRALGIILE CELE MAI REBELE — INLATURĂ IMEDIAT
NOVAL
CERETI LA FARMACII CUTIA ORIGINALĂ

O ieşancă reclamă

că un grup de tineri a abuzat de dânsa

Autorităţile poliţieneşti din localitate cercetează o reclamaţie interesantă intentată de femeia Vera Trifan Ivanov din Tg. Frumos, str. Sf. Nicolae.

Reclamanta, în etate de 33 ani, declară următoarele:

Acum câte-va zile, ea s'a înţeles cu concubinul ei Vasile Plămădeală să-l aştepte într'un local anumit. Dânsa s'a dus în acel loc şi a aşteptat.

Insă văzând că Vasile întârzie, a plecat, nădăjduind că se vor întâlni pe drum.

Pe şosea a fost întâmpinată de un grup de tineri. Unul din ei, Mitică Mutulescu, fără nici un motiv ar fi luat-o la bătae.

Apoi cinci tineri: Alex. şi Vasile Suciu, Gh. Ţapu Mutulescu şi Ion Gavril, şi-ar fi bătut joc de dânsa. La un moment dat, a apărut concubinul ei, care deasemeni ar fi fost lovit de agresori.

Când tinerii au dispărut, reclamanta a observat lipsa sumei de 390 lei, un şal şi o pereche pantofi. Cazul s'a petrecut la Tg. Frumos.

Reclamaţii sânt cercetaţi la poliţie. REP

Convocare

Adunarea Generală a Comunităţii *gimnaziului „Ştefan cel Mare"* din Iaşi este convocată pe ziua de Duminică 7 Aprilie a. c. ora 11 a. m. în localul şcolii, pentru votarea bugetului pe exerciţiul 1935-1936.

Dacă la prima convocare nu se va aduna majoritatea membrilor, Adunarea generală se va ţine Duminică 14 Aprilie a. c. la aceiaşi oră şi în acelaşi loc cu orice număr de membri prezenţi.

Informaţii

x *Pentru elita Iaşului*— Se organizează de către Soc. Studenţilor Ingineri Chimişti, la „Corso" un Ceai dansant în seara de Joi 11 Aprilie. Ceaiul va fi sub patronajul d-lor Prof. P. Bogdan şi Gh. Alexa.

x Doamna distinsă şi elegantă, se îmbracă numai la mag. „FANTASIO" PARDESIE, ROCHII, PALARII etc., etc. ultimele noutăţi parisiene sosesc zilnic.

x Cabinet dentar *I. Goţman* dentist, lucrări moderne, preţuri reduse. Piaţa Unirei, colţ Cuza Vodă 62. Intrarea prin boltă lângă Socec.

x Pentru *Monitorul Oficial* pierderi, citaţii publicaţii etc. se primesc la „Opinia" str. Lăpuşneanu 37.

Premii importante oferite cu ocazia unui jubileu

Duminică 31 Martie a. c. orele 11 a. m. a avut loc în saloanele Sfatului Negustoresc din Bucureşti, Calea Victoriei 29, sub auspiciile unei Comisiuni prezidate de dl. Niculescu-Ritz preşedintele Sfatului Negustoresc, în prezenţa autorităţilor reprezentate prin dl. inspector Parizianu dela Prefectura Poliţiei Capitalei şi în prezenţa unui public numeros, atribuirea premiilor oferite de către Fabrica de parfumuri LEGRAIN din Bucureşti, cu ocaziunea jubileului său de 20 ani de activitate.

Cele trei călătorii de agrement în străinătate au fost câştigate de următoarele numere:

O călătorie de agrement Budapesta — Viena—Paris—Nice—Veneţia — Lido pentru două persoane de **No. 6846 seria OE.** prin intermediul Drogheriei Continentale Albert Brüll din Craiova, Calea Unirii No. 72.

O călătorie de agrement Budapesta—Viena pentru două persoane de **No. 3391 seria TS.** prin intermediul Parfumeriei „La Elefant" Haimovici & Marcusohn din Iaşi str. Cuza Vodă No. 62.

O călătorie de agrement la Istanbul—Prinkipo—Eiub pentru două persoane de **No. 1618 seria TS.** prin intermediul Drogheriei Emke din Cluj, Piaţa Unirii No. 32.

100 premii de consolare constând fiecare din câte 1 casetă elegantă căptuşită cu mătase şi conţinând câte 10 obiecte de toaletă au fost câştigate de următoarele numere:

Seria AZ:
No. 15719 20185 29904 11620 26595 19383 16616
32293 18459 24512 4682 10 18467 18585
38433 24619 24456 28362 19217 16226 11434
9809 20106 5706 39354 7872 9399 899
20116 27548 37959 33106 3387 4239 28980
1593 30885 25068 4574 11471 21470 31912
10586 6127 31714 3702 29536 11442 10752
1893 20607 38597 3706 22602 24601 5533
20489 18346.

Seria BW:
No. 1092 1080 1926 2613 3709 1105 2916

Seria CV:
No. 13674 6480 13753 9554 4618 178 3668
7688 2052 5879 740 9332 321 10677

Seria OE:
No. 5796 530 4492 919 7986 1008 5533
1250 3777 5412 199 3155 5929 8206
8295

Seria TS: No. 6046 2537 653 3021 268 904.

Posesorii acestor numere se vor adresa magazinelor la cari au cumpărat obiectele, pentru a primi premiile câştigate.

PREVENIŢI înbolnăvirea stomacului, rinichilor, intestinelor dacă beţi la masă MATILD
simplă sau amestecată cu vin

ULTIMA ORĂ

Cum se va modifica Constituţia

Seziunea parlamentară din Mai

Ziarul „Gazeta" anunţă că în luna Mai va avea loc o sesiune extraordinară a parlamentului, pentru modificarea Constituţiei.

Intre modificările ce se vor introduce, va fi acea prin care numărul senatorilor va fi simţitor redus, jumătate din senatori urmând să fie numiţi.

O importantă reformă, menită să schimbe cu totul aspectul actualei desfăşurări a vieţii politice, va fi aceea prin care votul Senatului dizolvă Camera.

Gravă nenorocire

la o moară

Hotin 4. — O gravă nenorocire s'a întâmplat în com. Clocuşna, în apropierea târgului Secureni.

In cursul zilei de ieri a crăpat piatra mare dela moara Cuvila, căzând peste câţiva săteni, cari lucrau acolo.

Un lucrător a murit pe loc, iar doi sunt grav răniţi.

Aceştia au fost internaţi la spital.

ŞTIRI POLITICE

Intrevederile d-lui Dinu Brătianu

Bucureşti 4.—D. Dinu Brăteanu a avut ieri o lungă consfătuire cu d. Gh. Tătărescu. S'au examinat problemele economico-financiare şi în special regimul de import-export.

Astăzi, d. Dinu Brătianu va avea intrevederi cu guvernatorul Băncii Naţionale şi cu directorul Băncii Româneşti.

La 14 April, şeful partidului liberal pleacă în străinătate.

Raportul Skoda

Ministerul de interne a telegrafiat prefecţilor să invite pe deputaţi a veni de urgenţă la Bucureşti.

In astă seară la ora 6 se vor constitui cele 9 secţii ale Camerei pentru discutarea moţiunii în afacerea Skoda.

Vaidiştii

Dl. Al. Vaida soseşte săptămâna viitoare în Capitală.

Deputaţii vaidişti vor ceti o declaraţie în Cameră.

*

Delegaţia permanentă a partidului naţ-ţărănesc a fost convocată pentru mâne.

Alegere parţială

In jud. Dâmboviţa s'a efectuat alegerea de senator la colegiul consiliilor. Rezultatul este următorul:

Liberalii 1234 voturi.
Naţ-ţăr. 339 v.
Ţărănişti independ. (preot Alexa) 56 v.

A fost ales d. Nicolaescu liberal.

Contrabandişti arestaţi la Nistru

Orhei 4. — Grănicierii au observat aseară pe Nistru trei luntri, în care se aflau mai mulţi oameni.

Aceştia au fost somaţi să se predeie. Fiind arestaţi, s'a stabilit eă e vorba de 14 recruţi şi 4 contrabandişti, cari încercau să treacă în Rusia Sovietică.

Intreprinzându-se cercetări, s'a aflat că cei patru contrabandişti au transportat în dese rânduri din Rusia, mari cantităţi de zahăr.

Ancheta continuă.

Au mîncat... câini şi pisici

In com. Târcaia din Bihor s'a făcut o descoperie ciudată. De câtva timp dispăreau câini şi pisici din sat.

Cercetările au stabilit că măcelăria Roszto a vândut carne de câni şi pisici drept carne de miel. Proprietarii măcelăriei au fost arestaţi.

Austria îşi sporeşte efectivul militar

Viena 4.— Consiliul de miniştri întrunit ieri, a hotărât sporirea efectivului armatei.

Se afirmă că guvernul vienez se va adresa Ligii Naţiunilor, cerând dreptul să-şi sporească efectivul dela 30.000 la 60.000 oameni.

Este şi versiunea că Austria pretinde egalitatea de drepturi, fără nici o restricţie în reorganizarea armatei.

*

Ziarele află că la Passau, germanii şi-au întărit garnizoana şi continuă concentrări de trupe la graniţa ausriacă.

Proectul d-lui Argetoianu

pentru modificarea Conversiunii

Bucureşti 4.— In şedinţa de ieri a Camerei, d. C. Argetoianu a depus un proect din iniţiativă parlamentară, pentru modificarea legii de Conversiune.

Proectul prevede ca debitorii, care sânt obligaţi a plăti a doua rată la 15 Mai, să poată achita la 15 Noembre, odată cu rata a treia.

Proectul mai prevede că debitorii obligaţi să plătească rata la 7 April, pot fi păsuiţi a plăti în toamnă.

Rămâne de văzut dacă Parlamentul va aproba acest proect.

Un tînăr moşier s'a sinucis

aruncându-se în faţa trenului Bacău - Piatra-N.
O dramă sentimentală ?

O impresionantă sinucidere s'a înregistrat ieri în apropiere de gara Piatra-Neamţ.

In timp ce trenul Bacău—Piatra-Neamţ înainta spre staţia Roznov, un individ s'a aruncat înaintea locomotivei.

Mecanicul observând prea târziu gestul sinucigaşului, n'a putut opri trenul la timp, astfel că roţile vagoanelor au mutilat oribil pe sinucigaş.

Imediat au fost înştiinţate autorităţile care au început cercetări.

Asupra mortului s'au găsit trei portmoneie, fotografia unei doamne şi o carte de vizită cu numele Spirache Popescu, moşier comuna Strâmoaia, Jud. Putna.

Intr'un portmoneu s'a găsit şi suma de 2000 lei.

S'a stabilit ulterior că tânărul moşier fusese în vizită la o doamnă din Piatra Neamţ.

Se crede că este vorba de o sinucidere din dragoste.

Inspecţia de mişcare c. f. r. a însărcinat pe d. controlor Pondichi, cu facerea cercetărilor.

Ştiri poliţieneşti

Furt de găini.—Astă noapte, un gardian public a surprins un individ care avea în două coşuri 18 găini.

Luat din scurt, necunoscutul a recunoscut că păsările sânt furate şi a vrut să mituiască pe sergent cu suma de 30 lei. Poliţistul l-a adus la comisia patra, depunând şi banii.

Cel arestat este Nicolae Toporaş din Misici (jud. Doli).

Un prunc lepădat.— Locuitorul P. Iancu din str. Socola, trecând pe malul Bahluiului, a găsit un copil lepădat. Pruncul e de sex masculin şi are 3—4 luni.

Copilaşul va fi dat spre creştere institutului de puericultură.

Furturi.— A fost condus, la secţie femeea Elena Macarie din str. C. Negri nr. 105, la cerinţa Tatianei Alo din str. C. Negri nr. 86.

Reclamanta arată că Elena Macarie i-ar fi furat depe o frânghie întinsă în curte, două rochii de mătase şi un tricou bleumarin.

— D. Helic Buium, precupeţ din Hală, s'a plâns poliţiei că din beciul cu alimente i s'a furat marfă în valoare de circa o mie lei.

— Prostituata Frosa Ambrozie a fost surprinsă pe când sustrăgea chimirul cu 700 lei dela d. Ion Fuiagă, din com. Ştefan cel Mare (jud. Neamţ). Faptul s'a petrecut în localul Lupu Cramer din Bul. Ferdinand.

— A fost dus la poliţie Ilie Constantin din Laza (Vaslui), găsit pe str. Sf. Lazăr cu un sac în care avea lucruri furate.

REP

O firmă cade în stradă

şi răneşte o studentă

Bucureşti 4. — D-ra Măria Georgescu, studentă, în etate de 20 ani, trecea ieri pe bulevardul Elisabeta.

La un moment dat, s'a desprins o firmă de marmoră şi a lovit-o pe studentă în cap.

Grav rănită, fata a fost transportată la spitalul Brâncovenesc.

Sinucidere

In str. Ţepeş-Vodă 64, d-na Marieta Tirulin, în etate de 46 ani, a încercat să-şi pue capăt vieţii, înghiţind o însemnată cantitate de spirt denaturat.

Cauza: certuri familiare.

INFORMAŢIUNI

x **Procesul unui ceferist.** —Comisia de disciplină c. f. r. de sub preşedinţia d-lui Wincler, a judecat aseară procesul şefului de tren Gh. Isac, acuzat că a scăpat un tren pe panta dela Bârnova.

In urma pledoariei d-lui Marcel Giosanu, sub-şef al gării Iaşi, ceferistul Isac a fost achitat.

x **Ajutoare pentru şomeri.**—Consiliul Casei asigurărilor sociale întrunit aseară, sub preşedinţia d-lui Vasile Arseni, a hotărât a mai distribui unele ajutoare la şomeri.

Astfel la şomerii evrei se va distribui câte o cantitate de azimă pentru Paştele mosaic, iar la creştini se va distribui câte o cantitate de mezeluri pentru Paştele creştinesc. Aceste mezeluri sunt donate de Casa Podsudeo din Cernăuţi.

x Eri dimineaţă a încetat din viaţă bătrânul pensionar *Titus Ştefanovici* fost diriginte al poştei locale.

Titus Ştefanovici era un om blând şi afabil.

Ani de zile a activat în partidul averescan, rămânând devotat credinţei sale politice până la moarte.

Dispariţia lui lasă sincere regrete.

x Camera de Comerţ a dat delegaţie d-lui Manase Şpiegler, directorul laboratorului „Atom", ca s'o reprezintă în comisia de impuneri şi anume la impunerile societăţilor şi interprinderilor industriale.

x La Tribunalul local lucrează o comisiune formată din d. preşedinte Wincler, prim-procuror Misihănescu şi preşedinţii Judecătoriilor de Ocoale din Iaşi, — pentru noua delimitare judecătorească a oraşului şi judeţului.

Aceasta în urma desfiinţărei Judecătoriei Ocol I Mixt din str. Palat.

x Municipiul, menţinând dispoziţia de evacuare a imobilului din str. Ştefan cel Mare, clădire expropiată în vederea deschiderii străzii în spre Piaţa-Unirei,—d. primar Oswald Racoviţă a promis câte o despăgubire de 15 mii lei celor 4 proprietari de magazine din parterul imobilului.

x *Consiliul municipal* a fost convocat în şedinţă pentru Sâmbătă la ora 6 p. m., ordinea de zi însumând discutarea şi votarea bugetului.

x Incepînd dela 1 April, judeţul Baia se numeşte judeţul Fălticeni.

x D-na Ella Voiscoboinic, soţia cunoscutului medic chirurg d. căpitan dr. H. Voiscoboinic, a reuşit la examenul de capacitate în specialitatea filosofiei, cu media 9,20, fiind clasificată prima pe ţară.

x **Căsătorie în închisoare.**—In penitenciarul din Galaţi s'a celebrat căsătoria deţinutului Emil Tarandas cu tânăra Liuba Braunstein.

După oficierea cununiei tânăra a părăsit temniţa şi deţinutul a rămas să-şi continue pedeapsa.

x **Poliţia a înaintat** Parchetului pe comerciantul Ilie Strul Oişie, pe cumnatul său David Cofler şi pe soacra lui Madie Cofler, din Tg. Cucului.

Ei sunt acuzaţi că au devastat atelierul de tapiţerie Bercu Rozner din str. Elena Doamna, care a refuzat să le achite o datorie de 180 lei.

Dar şi aceştia au reclamat pentru şantaj şi sluţire pe Bercu Rozner şi de arestare legală pe subcomisarul Carabulea.

x † **Dr. Ştefan Possa.** — Azi dimineaţă la locuinţa sa din str. Lascar Catargi, a încetat din viaţă veneratul medic Ştefan Possa.

Defunctul a fost un admirabil practician. A deţinut catedra de anatomie la academia de Belle-Arte din Iaşi şi mulţi ani a condus cu vrednicie spitalul „Paşcanu".

Regretatul este tatăl magistratului M. Possa din Bucureşti.

Moartea octogenarului medic, stimat de toată lumea, provoacă regrete sincere.

x **Vrăjitori-excroci.**— La Cernăuţi a fost arestată o bandă de escroci, care se ocupa cu vrăjitoria.

Au fost înşelat mai multe doamne din buna societate a Cernăuţilor care au dat bani pentru... leacuri miraculoase.

x D-na Veronica Petruţă Manole din Str. Toma Cozma 99, a acţionat în judecata Tribunalului pe foştul ei soţ Ilie Ionescu azi funcţionar la Brăila.

Acesta s'a însurat cu reclamanta în 1918.

După câteva luni de convieţuire, a lăsat-o gravidă şi a dispărut. Recent, soţia a aflat că soţul ei se află la Brăila.

Ea care să fie obligat la 80.000 lei pentru creşterea copilului lor.

x Luni se întruneşte Comisia interimară plenară a Camerei de comerţ circ. Iaşi, pentru votarea bugetelor.

Abisinia gata de război ?

Londra 4—Corespondentul din Roma al agenţiei Reuter, transmite:

Guvernul italian crede că Abisinia pregăteşte războiul. Se fac mereu transporturi de arme şi concentrări de trupe la graniţa Somaliei italiene.

Există oarecare îngrijorare în lumea diplomatică.

24 ore de serviciu neîntrerupt

Un protest al ceferiştilor ieşeni

Asociaţia ceferistă „Staţia" a ţinut aseară şedinţă sub preşedinţia d-lui Eugen Pondichi, controlor principal.

La ordinea de zi; chestiunea adunării generale dela 14 Aprilie, surmenajul personalului, încadrările etc.

D. *Eugen Pandichi* anunţă că în ziua de 14 Aprilie va avea loc adunarea generală a asoc. „Staţia" şi alegerea noului comitet.

D. Ionescu, impiegat de mişcare, spune că de aproape un an în gările de pe unele linii principale, unde traficul e abundent, impiegaţii de mişcare fac serviciu câte 24 ore în şir.

D. Pondichi arată că această situaţie este numai în inspecţia Iaşi. Speră însă într'o îmbunătăţire, când vor fi reprimiţi în slujbe foştii impiegaţi de mişcare, ce au demisionat pentru a satisface serviciul militar.

D. *Andarache-Buhăeşti* deasemenea tratează chestiunile serviciului de 24 ore.

D. *Darie* face o amplă dare de seamă asupra congresului ceferist dela Cernăuţi, arătând că chestiunea încadrărilor tinde să se soluţioneze prin bună înţelegere.

D. *Gheţeu*, şef de birou, anunţă că asoc. „Unirea" a fost lichidată zilele trecute şi d-sa ca fost membru al acestei asociaţii, a cerut ca fondurile ce au rămas să fie date asoc. „Staţia".

D. *Petru Stelle*, preş. asoc. „Nivel-Metru", spune că o solidaritate a asociaţiilor ceferiste ar urgenta lucrările de încadrare.

Mai vorbesc d-nii: Aurel Bugoriu, Ermil Vasiliu, Dănilă şi lucrătorul Opriş, după care şedinţa a luat sfârşit.

REP.

Adânc întristata familie aduce la cunoştinţă încetarea din viaţă a scumpei lor

Raşela Bercovici

decedată după o grea suferinţă în vârstă de 74 ani

Inmormântarea va avea loc azi Joi 4 Aprilie 1935 ora 2 d. a. Cortegiul va porni dela Spitalul Israelit.

Rudele şi cunoscuţii sunt rugaţi să asiste.

CONVOCARE

Conform art. 5 din Legea Comitetelor Şcolare, se aduce la cunoştinţa părinţilor, tutorilor şi a tuturor persoanelor ce compun Comunitatea şcolară a Liceului de fete „Oltea Doamna" din Iaşi, că sunt convocaţi în Adunare Generală în localul şcoalei, în ziua de 7 Aprilie 1935, ora 10.

Ordinea de zi:

1) Fixarea taxelor şcolare pe anul 1935/1936.

2) Budgetul Comitetului Şcolar pe exerc. 1935/1936.

3) Aprobarea construcţiei unui local pentru laborator şi clase.

4) Descărcarea gestiunei Comitetului şcolar pe exerciţiul 1933/1934.

Dacă la prima convocare nu se va aduna majoritatea membrilor, adunarea se va ţine Duminică 14 Aprilie a. c. la aceiaşi oră şi în acelaş local cu orice număr de membri prezenţi.

Preşed. Comitetului Şcolar
Colonel Dr. Gh. Stoicescu

x Astăzi la ora 9 seara are loc la sediul Soc. „Ahva" din str. Cuza-Vodă o consfătuire a comitetului de iniţiativă pentru colectarea unui fond de ajutoare a sinistraţilor dela Sculei. Au fost invitaţi numeroşi intelectuali ieşeni.

Avocaţii, nuanţa Istrate Micescu

nu aderă la grevă
ci aprobă modificarea legii avocaţilor

Bucureşti 4 — Uniunea generală a avocaţilor a trimis o circulară barourilor din ţară, invitîndu-le să fie gata de grevă generală, pentru cazul cînd guvernul va vrea să modifice actuala lege a avocaţilor.

Asociaţia avocaţilor creştini, de sub conducerea d-lui Istrate Micescu, a dat şi ea o circulară în care se declară solidară cu mişcarea studenţilor în drept şi aprobă modificarea legii avocaţilor, în sensul ca stagiarii să poată avea numai licenţa; iar doctoratul să se ceară numai la definitivat.

In consecinţă, avocaţii creştini nu aderă la grevă.

E de prevăzut că se vor produce incidente serioase în barouri.

Mănuşi GANT ROYAL
toate specialităţile — cumpăraţi la **EDUARD**

Telegramă

„ASIGURAREA ROMANEASCA"
— REPREZENTANŢA GENERALĂ —
Zoe Gh. Mârzescu şi A. Şaraga
— IAŞI —

La tragerea care a avut loc la 31 Martie 1935, printre numeroasele poliţe de asigurare amortizate, următoarele se află în portofoliul Dv. din Iaşi:

Lei 20.000 (douăzecimii) No. 40138 tarif C. 2 a S. S. Preot Dr. ILIE GHEORGHIŢĂ DIN IAŞI Str. Sărărie No. 89 şi

Lei 20.000 (douăzecimii) No. 67291 tarif A. r. a D-nei FLORICA NICULAE NENA Iaşi Str. Păcurari No. 69.

Sume ce veţi achita celor în drept.

Direcţiunea Generală a Soc. „Asigurarea Românească"
— BUCUREŞTI —

PARDESIE ELEGANTE
un nou transport de modele Parisiene şi Vieneze au sosit la mag.
„FANTASIO"

MARI REDUCERI de PREŢURI
Cu ocazia sezonului de primăvară
Acordă marele magazin de manufactură
„ATLAS"
Str. Ştefan cel Mare No. 1
LA: *Stofe* pentru rochii şi pardesie || *Atlasuri* pentru plăpumi
Mătăsuri toate calităţile || *Olandă şi pânzeturi* toate lăţimele
Eponţuri, tobraico, muslinuri —Linoleum toate dimensiunile. *VIZITAŢI SPRE CONVINGERE*

Pentru sănătatea ochilor Dvs., adresaţi-vă numai magazinului de specialitate

Optica modernă ARGUS
IAŞI, -- LAPUŞNEANU 43
vis-a-vis de Hotel Palace
CALITAŢI SUPERIOARE
PREŢURI MODERATE

DE ÎNCHIRIAT apartament compus din 3—4 camere şi anexe. Str. Albin 14 bis.

1 LEU

ANUL XXXI No. 8394

ABONAMENTE

Lei 350 . . . . pe un an
" 180 . . . . " 6 luni
" 90 . . . . " 3 "
" 1000 . . Instituţii publice

ATELIERELE TIPOGRAFICE
IAŞI. — STR. LĂPUŞNEANU 37

Telefoane { Redacţia 391 / Administraţia 394 / Serviciul de noapte 367

OPINIA

Ziar popular cotidian

SAMBATA 6 APRILIE 1935

BONUL No. 8

SERIA 60-a
Premii Gratuite
OPINIA

DEVIZA: La seria aceasta câştigul cel mare va fi al meu.

Sporirea nejustificată a preţurilor

lovește în activitatea comercială

De voie, de nevoie (mai ales, de nevoie), consumatorii au consimţit să poarte pe spinările lor încovoiate jugul scumpetei fantastice, dezlănţuite în ultima vreme.

Bieţii oameni s'au împăcat cu gândul că trebuie să mănânce mai puţin, să cumpere mai puţin zahăr şi untdelemn, să se lipsească cu desăvârşire de ceapă.

Vedeţi că tocmai intermediarilor nu le convine această stare de lucruri. După ce le-a trecut ameţeala cauzată de brusca şi nejustificată urcare a preţurilor, negustorii şi-au dat seama că ei sunt sortiţi să cadă primii jertfa unei comportări nesocotite. In prezent dânşii tânjesc zadarnic după vânzare bună.

Când alimentele sunt excesiv de scumpe, se câştigă mult la fiecare kilogram de marfă, dar *se destac grozav de puţine kilograme* şi nu-i câştig gras; nu's afaceri.

Astăzi îi auzim văietându-se şi discutând cu aprindere problema... ieftenirii traiului.

Dacă negustorii voesc să facă vânzare bună, dacă ei s'au pătruns de marele adevăr care glăsueşte că e mai bine să vinzi mult şi ieftin, decât scump şi puţin n'au decât să-şi impuie din propria iniţiativă respectarea legii pentru înfrânarea speculei; să se mulţumească cu câştigul legal; să nu jupoaie populaţia.

Şi să nu uite o clipă că ne aflăm în preajma Sărbătorilor că se apropie cele câteva zile când şi cei mulţi şi săraci ar dori să fie sătui.

Cu un cuvânt: să aibă şi dumnealor pe Dumnezeu în suflet. I. L. BASARABEANU

In amintirea regelui Albert

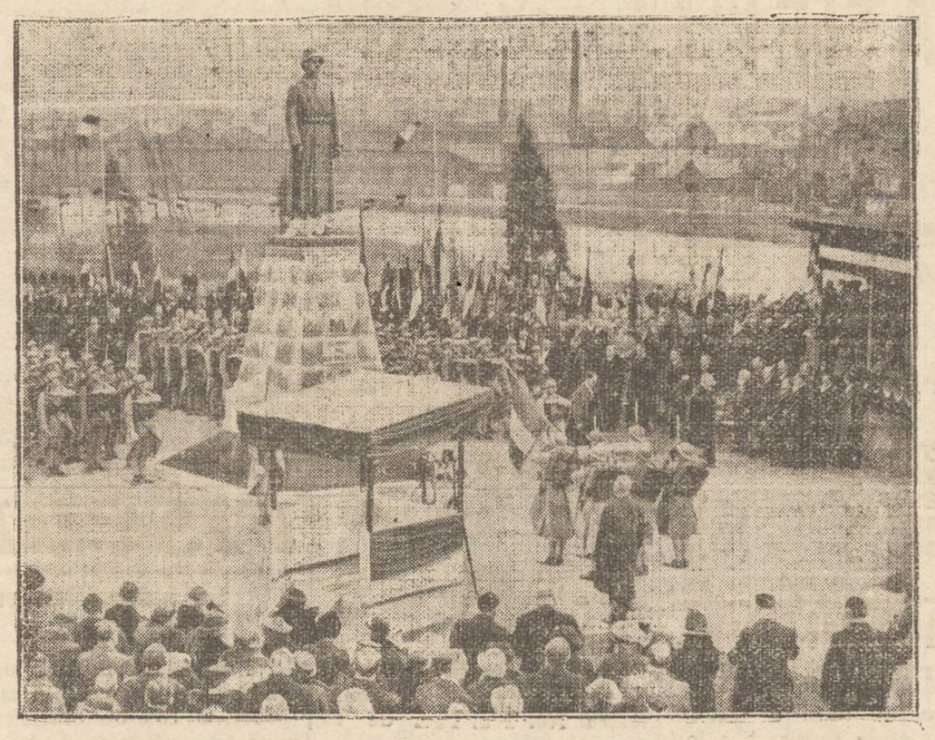

In Belgia, la Charleville-Mézières, s'a ridicat o statuie impunătoare în amintirea regelui Albert. Statuia îl reprezintă pe regretatul suveran în uniforma sa de soldat din timpul războiului.

In clişeu: festivitatea dela desvelirea statuii regelui Albert al Belgiei.

Cifre care dovedesc

că ţara se ruinează

S'a votat recent o lege pentru anularea unor credite. E vorba adica de sumi de bani prevăzute pentru acoperirea unor nevoi obşteşti — sumi care n'au putut fi achitate din lipsă de parale. Şi deaceia se recurge la artificiul contabilicesc al anulării de credite.

Ştiţi ce credite se anulează? Zeci de milioane care fuseseră destinaţi pentru: întreţinerea bolnavilor tuberculoşi, medicamente pentru boli sociale, întreţinerea orfanilor, întreţinerea căminelor studenţeşti, materiale pentru biserica ortodoxă, campania anti-malarică, combaterea sifilisului, repararea şi întreţinerea monumentelor istorice, proteze pentru I. O. V., ajutorarea elevilor saraci, organizarea coloniilor şcolare, cărţi şi subvenţii pentru premii şcolare etc. etc.

Pentru toate aceste opere, nu sînt bani. Iar dacă s'au destinat unele fonduri bugetare, nu s'au achitat; şi acum se anulează!

Adăogăm în treacăt că, în acelaş timp, s'au dat pentru „ordinea publică" 65 milioane lei (nu prea vedem cine „primejdueşte" ordinea publica).

Aşa dar, din bugetul tot mai sarac al Statului, nu se pot întreţine opere de sănătate; nu se pot face investiţii utile; nu se poate ajuta şcoala şi biserica: Ci abea se întreţine o vegetare meschină, sub forma unui funcţionarism la discreţia politicianismului.

Netăgăduit, — o ţară care se ruinează!

Lr.

Din când în când

Indiscreţii ieşene

Nedreptate

In minunatul salonaş, „rocque" din somptuoasa-i vilă, cunoscutul ieşan Y şi-a invitat câţiva prieteni din copilărie şi s'au pornit pe spovedanii sentimentale. Amintiri delicioase..

— E rândul tău să ne povesteşti care a fost cea mai emoţionantă aventură de dragoste din viaţa ta — se adresă amfitrionul unui cunoscut liber profesionist, om cam la vre'o 40 de ani, a cărui carieră sentimentală a stăruit cândva, pasionante comentarii.

— Povestea mea e simplă de tot şi s'a petrecut acum 10 ani, pe când nu aveam mai mult de 26 ani şi stăteam bine în finanţe.

Plecasem cu un student, un bun prieten al meu, la Bărnova.

Pe şosea mergând cu automobilul, am întâlnit două fete, fermecător de frumoase.

O brunetă—Elvira.

O blondină—Zoe.

Am flirtat. Un ceas. Două, Trei... Ele nu voiau însă să ne cedeze.

Studentul, temperament vulcanic, a tăbărât asupra Elvirei, a trântit-o pe iarbă, s'a luptat cu dânsa şi...

— Şi? se interesă nerăbdător un avocat.

Am luat-o de nevastă. El, studentul, a scapat cu două luni şi eu am rămas condamnat pe viaţă!

*

Păcăleală

Una din cele mai dulci ingenue a Iaşului era în ultimul timp, ţinta asiduităţilor nestăpânite ale unui bătrâior rentier. Negreşit, bătrânul era bătrân. Poate că această calitate,—venind imediat după aceia a averei aşa de importante şi a lipsei de moştenitori,— a determinat pe dulcea ingenuă să accepte ofertele şi să-i devie soţie, după lege şi după evanghelie.

Natural, colegele o indiviază rău pentru asemenea vorbe. Şi cum altceva nu pot face, inventează vorbe şi iarăşi vorbe...

Aşa de pildă dăunăzi, o brună cochetă anunţă prietenelor:

— Ştiţi... micuţa noastră N... care a luat pe rentier...

— Ei? Ei?

— s'a păcălit rău de tot!...

Când a cerut-o de nevastă, bătrânul i-a spus că are şeaptezeci şi doi de ani...

— Şi cât are în realitate?

— Şeasezeci şi doi!...

*

Vârsta lui

După o viaţă de chefuri, de nopţi albe, de aventri galante şi de alte aventuri mai puţin galante, a binevoit să se însoare.

Dar, tinereţea, plină de vioiciune şi foc începuse să se cam uzeze. Aşa că domnul care în aparenţă se ţinea încă bine, păşi pragul căsniciei poticnindu-se.

O prietenă a proaspetei lui soţii o întreabă după luna de miere:

— Ma chère!... Ştii că pe bărbat'tău nu l'am văzut niciodată... Când te-ai măritat eu eram în Bucureşti.

— A! E un tip adorabil.

— E tânăr?

— Din când în când!...

G. BARU

Un tunel de 12 klm.

subt Mont-Blanc

Din Paris se anunţă că s'a întocmit complect proectul construirei unui tunel subt Mont-Blanc. Tunelul va porni dela Chamonix până la Aostatal, având o lungime de 12 klm.

In felul acesta se va scurta considerabil, drumul între Franţa şi Italia. In plus automobilele vor putea călători pe acea distanţă şi în vreme de iarnă, când deobiceiu, drumurile sânt inzepezite.

Tunelul va costa 100 milioane franci şi va fi gata în doui ani.

Fiica lui Rasputin răpită de gangsteri

Mare senzaţie în America

Un nou caz de răpire misterioasă a provocat mare senzaţie în America. Cazul s'a întâmplat în oraşul Peru din statul Indiana (Statele-Unite) şi victima este Maria Grigorevna Rasputin, fiica faimosului călugăr din vremea Rusiei ţariste.

Iată cum s'a săvârşit răpirea:

Scrisoarea de ameninţare

Maria Rasputin era angajată la cel mai mare circ american, unde apărea ca hipnotizatoare şi dresoare de lei. Circul se afla în turneu în oraşul Peru.

Acolo, fiica lui Rasputin a primit o scrisoare, cu o semnătură indescifrabilă deasupra unui pumnal. Scrisoarea o ştiinţa că dânsa trebuie să ispăşiască păcatele tatălui ei.

Maria Rasputin a arătat scrisoarea directorului de circ şi s'a adresat şi autorităţilor, însă toată lumea era de părere că este vorba de o farsă.

Răpirea

In ziua de 26 Martie însă, fiica celebrului călugăr rus, a dispărut. Ea fusese în vizită la o prietenă şi când a ieşit de acolo, s'a urcat într'un automobil roşu, care se afla în colţul străzii. Şoferul era probabil unul din membrii bandei de gangsteri, care a pus la cale răpirea.

A doua zi s'a primit altă scrisoare cu aceiaş semnătură şi semnul pumnalului, prin care gangsterii cer suma de 50 mii dolari, adică 5 milioane lei, ca preţ de răscumparare, dela directorul circului. In caz contrar, prizoniera va fi ucisă.

Viaţa Mariei Rasputin

Cu prilejul acestei întâmplări, ziarele americane publică amănunte interesante despre viaţa Mariei Rasputin. Ea a rezultat din căsătoria lui Grigorie Rasputin, pe care acesta a încheiat-o cu o anume Crascovna Feodorovna, inainte de a căpăta cunoscuta faimă în Rusia.

Când fiica lui a împlinit 32 de ani, Rasputin, care avea atunci o influenţă extraordinară la curtea din Petersburg, a obligat pe ofiţerul Boris Soloviev din garda imperială, om bogat şi nobil, să se căsătorească cu Maria, din ordinul ţarului. Maria Rasputin a fost introdusă astfel în cele mai înalte cercuri din Rusia.

După asasinarea lui Rasputin şi izbucnirea revoluţiei, Maria şi soţul ei, trecând prin peripeţii periculoase, au reuşit să plece cu un vapor din Odessa şi să ajungă la Paris. Acolo, ofiţerul Soloviev s'a îmbolnăvit şi a murit.

Maria Rasputin a cunoscut atunci toată drama vieţii de emigrant. Erau zile când n'avea ce mânca şi n'avea unde dormi. In cele din urmă a reuşit să plece la New-York, servind ca chelneriţă pe vapor.

In America, un profesor de ştiinţi-oculte a descoperit că Maria Rusputin a moştenit dela tatăl ei, puterea hipnotică. Astfel ea a devenit hipnotizatoare şi apoi îmblânzătoare de animale sălbatice.

Angajată la circ, Maria apărea în fiecare seară cu cei opt lei pe care-i dresase. Fiind fiica lui Rasputin, americanii au ştiut să-i facă o reclamă zgomotoasă şi în felul acesta, Maria a ajuns bogată şi cunoscută.

Deaceia răpirea ei a provocat enormă senzaţie. S'au întreprins cercetări intense pentru descoperirea gangsterilor, dar până acum nu s'a obţinut nici un rezultat.

Din toată lumea

Senatoriul decepţionaţilor în dragoste.—Intr'un cartier liniştit dela marginea Londrei s'a înfiinţat un senatoriu destul de curios. Senatoriul este destinat persoanelor care au suferit desamăgiri în dragoste.

Aceşti decepţionaţi găsesc acolo programul necesar unei reconfortări. Pe lângă distracţii şi hrană bună, ei sânt supuşi şi la un tratament special. Acest tratament constă din băi, exerciţii sportive, masaje şi nişte injecţii cu un preparat inventat de medicul care conduce sanatoriul. Medicul susţine că preparatul înlătură starea de melancolie şi decepţie.

Interesant este că sanatoriul de'a Londra a căpătat în scurt timp câteva zeci de pacienţi. In majoritate sânt foşti sinucigaşi, care au fost salvaţi de la moarte şi cărora trebuie să li se alunge gândurile funeste.

Ziua veselă.—Primăria din oraşul New-Orleans (Statele-Unite) în colaborare cu celelalte autorităţi, a luat o iniţiativă interesantă. In fiecare lună se va organiza o zi veselă.

In acea zi se vor aranja diverse manifestaţiuni sportive şi petreceri populare, cu preţuri foarte reduse, pentru a fi la indemâna tuturor.

In vremurile acestea grele, „ziua veselă" e destul de nimerită.

*

Milionar în ziua morţii.—Un caz impresionant s'a înregistrat la Dublin (Irlanda). Acum câteva zile a încetat din viaţă acolo un anume John Sutter, care în ultimul timp se lupta din greu cu lipsurile materiale.

După câteva ore dela moartea sa, a venit comunicarea că defunctul a câştigat la loteria irlandeză, suma de 2000 lire (1 milion şi jumătate lei).

Milionar în ziua morţii! Dureroasă ironie a soartei.

*

Casa blondă.— La New-York există un mare imobil în 16 etaje, cunoscut sub denumirea de „casa blondă". Proprietarul, un anume Jack Walk, plăcându-i numai oameni blonzi, nu primeşte decât pe aceştia, în imobilul său.

Se relatează astfel cazul unei doamne brunete, care dorind neapărat să închirieze un apartament în acea clădire, a trebuit să-şi vopsească părul.

Datorită acestui capriciu curios, Jack Walk a devenit cunoscut în toată America cu „casa blondă".

Conferinţă

Dl. Ion Sava Atanasiu, cunoscutul şi apreciatul profesor dela universitatea ieşană, va conferenţia astăsi Vineri 5 April ora 6 p. m. în Aula universităţii tratând despre „Aurul negru".

Subiectul prezentând un deosebit interes, nu ne îndoim că majoritatea ieşenilor vor lua parte la această interesantă coaferinţă asupra aurului negru, problemă care astăzi este viu discutată, prezentând un deosebit interes atât ştiinţific cât şi mai ales economic; aurul negru constituind una din resursele capitale ale economiei unei ţări.

Conferinţa este organizată de soc. stud. în Şt. Naturale „Prietenii Naturii".

A.G.I.R. admite învăţământul tehnic la Iaşi

însă sub controlul Bucureştiului

De vorbă cu d. Mihail Manoilescu, Preşedintele „A. G. I. R."

O luptă veche şi fără de rost se dă între Universitate şi Şcoala Politechnică, pe tema învăţământului technic superior, din care cauză o mulţime de nedreptăţi se comit în mod intenţionat şi cu rea credinţă, de o anumită castă favorizată de o lege învechită şi perimată — legea Corpului Technic din 1884. La adăpostul acestei legi s'a aciuiat o mulţime venită de prin toate părţile lumei, — oameni ce au situaţii azi în baza unor diplome liberate de şcoli a căror existenţă este foarte problematică uneori, (cazul inginerilor din Tarand, recunoscut chiar de d. Manoilescu), — s'au strâns într'un nucleu numit *Agir*, vorbesc tuturor şi în numele tuturor şi se bat întotdeauna tare cu pumnii în piept că sunt cei mai buni români ce s'ar fi ivit vreodată pe pământul ţării româneşti.

Şi zic aceasta deoarece deunăzi, stând de vorbă cu d. Manoilescu, starostele Agirului, am constatat şi la d-sa până unde merge naţionalismul pe care ni-l afişează.

Nu aşi fi crezut niciodată dacă cineva mi-ar fi vorbit, că d. Manoilescu n'ar fi un om drept şi că s'ar asocia la comiterea unei nedreptăţi, mai ales atunci când nedreptatea este pusă şi pe tărâm naţional. Şi de ce n'am spune-o: D. Manoilescu prin faptul că a devenit preşedinte la Agir, ne dădea speranţa că va face dreptate, va sparge gaşca şi va pune în drepturi pe acei care au fost umiliţi chiar în ţara lor.

Dar nu. D. Manoilescu urmează aceiaşi linie ca şi toţi ceilalţi; este naţionalist oriunde dar nu şi la Agir. Şi noi deci, nu ne înşelăm când spunem că d-sa este un Agirist ca toţi Agiriştii ce compun acea medievală castă. Şi pentru a afla şi alţii ceiace am aflat mai bine de două ore de discuţiuni ce noi delegaţia de studenţi dela Institutele Technice Universitare Iaşi, am avut-o cu d-sa, voiu reda aci tot ce s'a discutat.

Fiind invitaţii d-sale după cum am spus mai sus, d-sa a început în a expune punctele de vedere ale Agirului şi Şcoalei Politechnice în numele cărora a precizat că ne vorbeşte şi care puncte de vedere erau: Dacă la Bucureşti trebue să dispară învăţământul technic dela Universitate, la Iaşi însă el trebue să rămână, dar sub forma unei Facultăţi technice *depinzând de Şcoala Politechnică din Bucureşti* care în acest caz ar fi ridicată la rangul de Universitate technică.

Desigur că această soluţie nu putea fi împărtăşită de noi, fiind imposibilă şi periculoasă. Imposibilă deoarece, ca Şcoala Politechnică să fie ridicată la rang de Universitate şi deci în viitor ar elibera şi diplome de doctori, trebue ca profesorii ei să aibe doctoratul cerut de legile universitare; ori în cazul de faţă profesorii dela Şcoala Politechnică nu sunt decât ingineri. Deci o imposibilitate.

Pericolul noi îl vedeam în faptul că Iaşul depinzând de Bucureşti, oricând puteam fi desfiinţaţi. Atunci am spus d-lui Manoilescu că noi nu putem discuta chestiuni de reformă şi de organizare a învăţământului superior, deoarece singurul drept în aceste chestiuni este rezervat universităţii, iar *noi vrem ca la Iaşi să existe acest învăţământ sub forma în care se găseşte actualmente*, iar diplomele noastre să nu mai fie contestate de Agir, deoarece Universitatea se găseşte în graniţele ţării româneşti cum este şi Şcoala Politechnică, iar noi suntem tot atât de români ca şi cei dela politechnică, deci să se curme odată cu nedreptatea ce ni se face; iar intrarea în corpul technic şi în funcţiuni de stat să se facă aşa cum se face peste tot, adică pe bază de *concurs*. D-sa n'a admis acest punct de vedere.

Mai apoi, după ce am demonstrat că învăţământul tehnic dela Universitate are la bază un învăţământ ştiinţific corespunzător celor din străinătate de unde ne vin *specialişti*, pe când la şcoala politechnică învăţământul tehnic are mai mult un caracter administrativ şi contabilicesc, d-sa a recunoscut aci buna pregătire ştiinţifică a acestor institute, dar a spus că noi nu avem o industrie aşa de desvoltată ca a Germaniei, şi deci nu avem nevoe de ingineri cu pregătire ştiinţifică, ci de unii cu o pregătire administrativă şi contabilicească, aşa cum îi dă Şcoala Politechnică.

Continuare în pagina

Marele magazin
„ERIKA“ Str. Cuza Vodă 71
aducând un nou transport de mărfuri, menţine
Săptămâna Eftină
pentru a da posibilitate tuturor să beneficieze de preţurile noastre eftine
Volle Lu'u Lei 36 şi 40 metru
Muslin Coton Lei 24 metru
Tobrolco Lei 40 metru
Stofe p. pardesie de damă dela Lei 110 metru
Stofe pentru rochii moderne Lei 150 metru
Olandină 100 cm. lăţime Lei 32 metru

S'a deschis S'a deschis
COFETARIA „FUNDAŢIEI“
vis-a-vis de Jockey Club
Intotdeauna asortată cu cele mai fine produse cu preţurile moderate

Pentru sezonul de primăvară
Magazinul „GHEMUL ROŞ“
Str. Cuza Vodă 58
Stofe pentru Rochii flamengo cu Lei 55 Mtr.
„ de lână pt. rochii fantezii „ 115 „
„ de „ Riboiden „ 125 „
„ englezeşti 140 cm, „ 295 „
„ pentru pardesiuri 140 cm. „ 395 „
„ bărbăteşti calit. superioară „ 390 „
Ulimte e noutăţi de tricotaje pentru sezonul de primăvară.

RUGINA VIEŢII
Nu aşteptaţi ca să fiţi victima consecinţelor rele ale arterio-sclerozei;
SUPRAVEGHEATI CURATENIA SI FLUIDITATEA SANGELUI
MEDICUL ZICE:
Incepând de la 40 de ani, este indispensabil de a curăţa sângele: acidul uric se îngrămădeşte în organism, funcţionarea organelor de eliminare micşorează activitatea". Acidul uric scurtează viaţa, căci el este cauza arterio-sclerozei, ale cărei accidente sunt atât de temute: **apoplexia, angina de piept, paralizia, nefrita, uremia.** Acidul uric posomorăşte viaţa provocând artritismul ale cărui manifestări cele mai frecvente sunt: **reumatismele articulare sau musculare, colicile nefretice, nevralgiile, nisipul în bilă şi vesică.**

Urodonal se ia înaintea fiecărei mese, în doza de o linguriţă în jumătate pahar cu apă, sau seara înainte de culcare, în doza de o linguriţă într'un pahar cu apă.
Va trebui deci să se recurgă la anti-uricul prin excelenţă: **Urodonal.** Somităţile medicale din lumea întreagă îl recomandă, pentrucă el atacă răul dela rădăcină dizolvând acidul uric. El îndepărtează astfel pericolele cari ameninţă persoanele de o oarecare vârstă şi pe bătrâni. El redă sângelui puritatea şi fluiditatea sa, atât de necesare bunei funcţionări a organismului.
URODONAL
evită: ARTERIOSCLEROZA, UREMIA, PARALIZIA, APOPLEXIA.
LA FARMACII ŞI DROGUERII

TUNGSRAM D
BECUL CU FILAMENT
DUBLU SPIRALIZAT
ECONOMIC, DECI EFTIN!

Unde ne putem îmbrăca elegant şi eftin?
Numai la renumitul atelier de croitorie de comandă
La Cavalerul Parisian
Str. Cuza Vodă 7 *(vis-a-vis de fostul local al Chesturei)*
Execuţie modernă — — Preţuri convenabile

Comerciant ieşan arestat la Bucureşti

Parchetul local a fost înştiinţat că la Bucureşti a fost arestat comerciantul ieşan Moritz Steurman din Str. Tataraşi 35.

Comerciantul era urmărit cu un mandat de arestare emis de parchetul Ilfov.

S'au cerut relaţiuni parchetului local spre a se cunoaşte antecedentele lui Şteurman; şi dacă nu cumva este urmărit şi de alte parchete din ţară. Rep.

Soc. „Arhiva“

Din cauza timpului nefavorabil a V-a şedinţă ştiinţifică a Soc. istorico-filologice, de Sâmbătă 30 Mart, ora 6 p. m. s'a amânat pentru *Sâmbătă 6 Aprilie, ora 6*, în Amfiteatrul No. 2 al Fac. de litere.

1) Dl. *prof. D. Gazdaru*: „Ştiri nouă despre manuscrisul „Ceasornicul Domnilor" de N. Costin trimis in Italia.

2) V. *Gr. Chelaru*: „Note despre ultimele cercetări cu privire la rotacism".

x **Dr. Brener** *specialist mamoş*, boli de femei. *Cons.* 2—8 d. m. în str. Banu.

FISCUL CERE BANI!

Se intensifică presiunea fiscală—Va începe din nou cântecul darabanei în Iaşi

Ne aflăm în preajma unei ere noi,...de prigoană fiscală.

Motivul este că din cifrele adunate până în prezent, cu prilejul lucrărilor de încheiere a anului financiar, s'a ajuns la concluzia că încasările la Iaşi abea ajung la jumătatea evaluărilor.

Ministrul finanţelor, informat de aceasta stare de lucruri, a expediat administratorului financiar de încasări şi plăţi din Iaşi d. Buznea, o telegramă prin care-şi exprimă nemulţumirea împotriva situaţiei dela Iaşi avertizându-l că va avea de suportat consecinţele, în cazul când nu va purcede la măsuri drastice pentru sporirea încasărilor.

Telegrama sosit eri dimineaţa în localitate şi d. ad-tor Buznea a trimis'o sub formă de circulară tuturor perceptorilor din oraş şi judeţ — cu menţiunea că ei vor fi sancţionaţi în caz de neexecutare.

Am vorbit în această privinţă cu d. Buznea şi d-sa mi-a declarat;

— „Am căutat să fiu indulgent; să menajez pe cetăţeni, întrucât cunosc situaţia ieşenilor. Centrul însă face presiuni şi voiu trebui să fac ce-mi va sta în putinţă să intensific încasările".

Prin urmare, vom auzi în curând darabana fiscală şi vom vedea lucrurile scoase din casele oamenilor, gospodăriile sechestrate, şi cetăţenii solicitând zadarnic păsuire şi îndurare.

Ministerul însă vrea bani şi organele în subordine trebuie să facă orice pentru a-l satisface. *d. zelea*

SE GASEŞTE PRETUTINDENI
APA SALINĂ DE BREAZU
CURAŢĂ STOMACUL - REGULEAZĂ SCAUNUL
UN PAHAR DE APĂ DIMINEAŢA PE NEMÂNCATE

Arestarea unor „vînzători de aur“ care au operat în Iaşi

Am relatat la timp cazul brutarului Eftovici din str. Uzinei.

Acesta s'a plâns poliţiei că a fost escrocat de doi pungaşi, care i-au oferit câţiva saci cu nisip, prezentându-i drept aur.

In schimbul „aurului" d. Eftovici a dat necunoscuţilor suma de 80 mii lei.

Biroul judiciar de pe lângă chestura Iaşi, trimiţând circulări cu semnalmentele escrocilor în toate oraşele, a primit acum răspuns din Bucureşti că pungaşii au fost prinşi acolo.

Ei vor fi aduşi în localitate pentru a fi cercetaţi.

Informaţiuni

x D-rele Maria Moraru şi Maria Nechifor din str. Miroslava 14 au reclamat parchetului pe tânărul Neculai Rotaru din str. Sft. Vasile.

Acesta le acostează cu diferite invective triviale,

Intruna din zile fetele ar fi fost lovite de inculpat.

x *Intre proprietar şi chiriaşi*—D-na Elena Luca proprietarii din Şos. Naţională, s'a plâns parchetului în contra chiriaşilor ei soţii Martiniuc.

Venind să le ceară chiria, aceştia ar fi ameninţat-o cu toporul.

x Vestitul Dumitru Maslovici a fost din nouă trimis în judecată pentru furt. El a jefuit pe comerciantul Lupu Bercu din str. Cuza-Vodă.

x **Expoziţia Brudea.**—Duminică 7 April, în localul colecturii „Credinţa" din str. Lăpuşneanu, va avea loc vernisajul expoziţiei P. Brudea.

Cuvântul introductiv va fi ţinut de cunoscutul publicist şi om de teatru, d. George Mihail Zamfirescu.

x *Bonurile de premii din seria 59-a se preschimbă zilnic la administraţia ziarului „Opinia" între 4—7 d. a.*

Cetitorii din provincie sunt rugaţi să trimeată bonurile din timp, adăogând 7 lei în mărci poştale.

x Am relatat incidentul de la cinematograful „Roxy" între d-rele Virginia Zamfirescu din str. Albineţ şi d-ra Zenovia Condurachi din Păcurari.

In urma cercetărilor făcute, parchetul a emis rechizitor de dare în judecată în contra d-rei Zamfirescu.

x Poliţia din Iaşi a trimes la urmă pe Manole Mereuţă din Sculeni.

Aceasta şi-a ispăşit o pedeapsă de doi ani şi eliberându-se din închisoare, vagabonda fără rost în localitate.

x *Asociaţia Culturală a Femeitor Evree* invită membrele şi publicul la Conferinţa d-lui dr. Solomovici care va vorbi despre: „Apoteoza Universităţei Ebraice", Sâmbătă 6 Aprilie ora 6 la Lojă, str. Ştefan cel Mare 40.

x Pentru *Monitorul Oficial* pierderi, citaţii publicaţii etc. se primesc la „Opinia" str. Lăpuşneanu 37.

GAZON ENGLEZESC
ARTICOLE de TOALETA
şi văpselărie
mai eftin ca oriunde
La „Cămila“

O şcoală italiană la Iaşi

D. Emilio Traina agent consular al Italiei în localitate, a prezentat d-lui inspector şcolar Bălănescu o cerere prin care solicită să se facă intervenţiuni la ministerul instrucţiunei de a autoriza funcţionarea unei şcoli profesionale particulare pentru tinerele fete ale supuşilor italieni din Iaşi.

In această şcoală tinerele italience urmează a primi o instrucţiune profesională specială.

Şcoala va fi pusă sub conducerea d-rei prof. Tereza Supaus din Iaşi.

D. inspector Bălănescu a înaintat cererea ministerului, care urmează să avizeze. Rep.

x Societatea de *Neurologie, psichiatrie şi endocrinologie* va ţine şedinţă Duminică 7 Aprilie ora 11 a.m., in Amfiteatrul Clinicei Terapeutice.

Recitalul „Chayele Grober“ astă seară la Phoenix

Pentru marele public numele cântăreţei *Chayele Grober* este ceva cu totul nou, întrucât ea vizitează pentru prima oară România. Dar în străinătate şi-a cucerit pretutindeni gloria prin faptul că este una din cele mai impresionante reprezentante ale teatrului evreesc modern.

Chayele Grober a fost una din principalele fondatoare a'e celui dintâiu teatru ebraic, „Habima" din Palestina.

Extaz şi humor! Iată extremele artei sale. Temeliile acestei arte sunt folclorul şi literatura dramatică dela genurile cele mai grave până la comedie pură.

Aproape tot repertoriul de „Song şi Drama" a fost strâns chiar de către *Chayele Grober* şi ea însăşi l'a stilizat şi adaptat scenei.

Chayele Grober sintetizează prin arta ei tot ce a produs până azi, mai preţios, mai pasionat şi mai spiritual, teatrul evreesc din Rusia, America şi Palestina.

Marea artistă va fi prezentată publicului eşan — astă-seară la Phoenix — de către cunoscuţii scriitori I. Şternberg şi M. Altman.

CINEMA SIDOLI
Astăzi — Triumful filmului francez
AMOK
după romanul lui Şt. Zweig cu Marcel e Chantal, Inkijinof şi Jonell
Al doilea film — Extraordinara comedie
Bal la Hollywood
cu LUPE VELEZ — Stan şi Bran in Micky Maus
Complectare: JURNAL SONOR FOX MOVIETONE

LA DEPOZITUL DE VINURI
A D-LUI
Ştefan Negruzzi
DIN STR. I. G. DUCA (fosta Muzelor) No. 13
au sosit **Vinuri noi**, ce se vând cu **12** şi **16** lei litrul, iar preţul **vinurilor** vechi a fost redus dela 22 lei la **20 lei litrul.**

B. Cotman & D. Volodarschi
Iaşi Str. Ştefan cel Mare 59
Vinde en-gros şi detail
Produsele Fabricei de Postav Buhuşi
Depozit permanent asortat cu ultimele creaţiuni de sezon
Preţuri fixe originale ale fabricei

AZI la ROXY 2 şlagăre cu 12 şi 8 lei intr. plus taxe
-- VIOLETERA --
minunata realizare cu *Raquel Meller*
Al doilea film *Venus dansează*
cu JOAN CRAWFORD şi CLARK GABLE
Micky şi Jurnalul Pathe complectează programul.
Acelaş program dimineţile de Sâmb. şi Dum. cu 8 şi 10 lei

A.G.I.R. admite învăţământul tehnic la Iaşi

(Continuare din pagina I-a

— „Dar bine, am răspuns noi; specialiştii care-i aduceţi din străinătate i-aţi putea lua foarte bine dela Universităţile noastre, şi deci, de ce nu recunoaşteţi aceste drepturi"?

— „Nu se poate! A fost răspunsul, d-sale; deoarece atunci Agirul ar fi forţat să primească şi pe toţi străinii ce vin dela Institutele din străinătate".

— Dar şcolile politechnice străine, i-am răspuns noi, nu ne trimet străinii pe care-i vedem că în Agir sunt în proporţii de aproape 50 la sută? Pe aceştia de ce îi primiţi?

Aci răspunsul d-lui Manoilescu a fost extraordinar de interesant, motivând ca singură soluţie: *Stampila şcoalei politechnice.*

Dar este posibil, i-am spus noi, ca o diplomă universitară să aibă nevoe de o stampilă a unei şcoli, pentru a fi valabilă?

„Da stampilă; de oarece fără această stampilă, oriunde veţi merge, vă veţi lovi de noi".

Şi atunci am văzut că nu alta este cauza, decât monopolul Şcoalei Politechnice, că durează acest conflict; şi în acest caz, şi în acest caz, să nu se mai vorbească nici de pregătire, nici de organizare şi nici de economii bugetare, sau altceva, ci să se vorbească pur şi simplu cum însuşi Preşedintele Agirului a vorbit, să se vorbească doar de o stampilă—stampilă de ingineri— care o are Şcoala Politechnică.

Şi atunci ce poate fi mai dureros decât să te vezi tu român în ţara ta privit mai periculos decât un străin, tu ce ai învăţat în şcolile ţării tale cu drepturi câştigate şi fără de drepturi în faţa unui om care spune pretutindeni că simte bine româneşte şi luptă pentru cauza românească. Şi nu era un om orcare, era un fost şi viitor ministru.

Iar dacă ar fi să tragem o concluzie putem spune că; am constatat că se încearcă a se creia pentru Iaşi o situaţie de favoare numai de *formă*, ca apoi să se poată merge, prin lipsa noastră de atenţiune, la o desfiinţare, deoarece toate cele propuse au fost doar promisiuni imaginare din ale căror realizări dacă s'ar trece la realitate şcoala politechnică ar fi fost singura beneficiară.

Dar credem că niciodată diploma universitară nu va apela la Stampila şcoli politechnice, după cum doreşte şi ne-a spus-o dl. Manoilescu, deoarece *Universitatea are destulă mândrie pentru a nu lăsa să fie încălcate drepturile ei.* Credem deasemenea că în viitor cauza noastră va fi recunoscută chiar de acei cari crezând că dacă au Stampila au şi dreptul de a nu ne considera români la noi în ţară.

Iar încheind, răspund şi colegilor dela Şcoala Politechnică să nu mai apeleze la naţionalismul nostru, fiindcă nu-l vom precupeţi cu acei ce nu sunt sinceri când ni-l cer...

Gh. M. Constantinescu

x FULGARINE, renumitele mantile de cauciuc, culori alese, preţuri fixe depozit permanent la „FANTASIO".

COMBATE GRIPA TESTA ANTINEVRALGIC NEÎNTRECUT TESTA SCADE ARŞIŢA

SPECULA LA IAŞI

cu concursul autorităţii comunale
Preţul cărnii de miel

De un timp încoace, specula alimentelor a devenit excesivă. Cauza pare a fi apropierea Sărbătorilor.

Curios este că aici la Iaşi, o parte din vină o au autorităţile comunale.

Nu-i vorba de o glumă; ci fapt foarte serios.

Iată o pildă:

Cetăţeanul se gândeşte: „Dacă nu pot cumpăra la Iaşi din cauza speculei, pot să mă aprovizionez cu alimente din Ungheni, Negreşti, Podul Iloaei etc"...

Insă numeroşi ieşeni care se aprovizionează cu alimente ieftine, pe mai multe zile, din târgurile din apropiere, sânt controlaţi în gara locală de către agenţi comunali şi de multe ori li se confiscă cumpărăturile...

Dece aceasta măsură scandaloasă ?... Pentrucă domnii speculanţi ieşeni sânt loviţi în comerţul lor ?

Ar însemna deci că autorităţile comunale... ocrotesc pe speculanţi!

*

Pentru a ne da seama de specula ce domneşte la Iaşi, e destul să comunicăm următoarele preţuri:

Carnea de miel la Iaşi se vinde cu 26—28 lei gk.; la Ungheni se vinde cu 12 lei kg., la Negreşti 10 lei.

Comentariile sânt de prisos!

GR. SPIRU

Spitalul Israelit
spre o eră nouă...
Modificarea statutelor

Ne-a căzut în mână un proect de modificare a statutului vechiu al Spitalului, care desigur nu mai putea corespunde nici actualei organizări, mult mai complicată, nici progreselor pe cari le a realizat medicina şi chirurgia dela data când a fost elaborat vechiul statut.

Nu ne vom ocupa de partea administrativă a Statutului, căci în definitiv nu regulile scrise, ci integritatea oamenilor cari stau la conducerea instituţiei, garantează buna administrare a averii sale, însă nu ne vom opri la partea care priveşte recrutarea personalului medical.

Din capul locului trebuie să constatăm cu satisfacţie intenţiunea foarte lăudabilă asupra căruia accentuiază făuritorii proectului.

a) admiterea concursului ca mijloc de soluţionare a corpului medical;

b) tendinţa creării unei şcoli pentru instruirea tineretului la patul bolnavului;

c) intinerirea cadrelor şi reîmprospătarea lor cu forţe noi, cari pe deoparte vor pune la contribuţie în fiecare perioadă elemente noi şi vor realiza pentru spital un curent puternic de progres.

Ţinem să facem însă o observaţiune: principiile au fost prea timid puse în practică. Elaboratorii proectului n'au avut curajul necesar pentru a realiza întreaga lor intenţiune. Există anumite contrazicere pe care nu le înţelegem.

Nu înţelegem de ce de pildă un medic primar prin concurs, (principiu de selecţionare admis) e numit pe 10 ani; de ce această rezervă a Epitropiei faţă de concurs? Se poate concepe oare că 2|3 din Epitropi cari decid de soarta medicului după 10 ani, au mai multă pregătire pentru a-l aprecia decât o comisiune de concurs?

De ce Epitropia îşi rezervă dreptul de a numi şefii secţiunilor şi de ce nu-l lasă tot concursului?

Am dori să vedem că principiile admise şi cari sunt foarte frumoase, să nu fie modificate...pe ici pe colo... prin părţile esenţiale.

Cu aceste mici observaţiuni, care-şi vor găsi desigur corectarea în discuţiunile viitoarei adunări generale de Duminică, felicităm sincer pe cei cari au elaborat proectul de statut şi-i sfătuim să nu se lase intimidaţi de nici o sugestiune... electorală. Principiile trebuin şi au învins tot deauna, peste interesele personale ale unora sau altora.

Dr.

Iarăşi cazul
Curcioglu-Plavschi

După cum se ştie, în marele proces Curcioglu-Plavschi, care s'a judecat recent în localitate. Curtea a admis cererea de conversiune făcută de d. Plavschi.

D. Curcioglu a declarat recurs la Curtea de Casaţie şi până la judecarea lui, a cerut Curţii de Apel din Iaşi, să suspende executarea. Curtea a dat termen la 18 Mai.

D. Simion Curcioglu se află într'o stare materială extrem de dificilă. Ultimii bani ce i-a avut, au fost cheltuiţi pentru strămutarea procesului la Iaşi. In momentul de faţă, fostul milionar n'are nici cu ce să se întreţie şi se sbate în cea mai neagră mizerie.

ŞCOLARE

Necesitatea maeştrilor şi agronomilor
la şcolile supra-primare

Am relatat că ministerul instrucţiunei a suprimat din bugetul său salariile tuturor maiştrilor şi agronomilor dela şcoalele supra-primare.

Intrucât aceşti slujbaşi sunt foarte utili şcoalei, revizorul şcolar d. Negru a hotărât o serie de intervenţiuni pentru ca aceste posturi să fie menţinute.

Revizoratul a intervenit astfel la prefectura de judeţ cerând să se înscrie în bugetul prefecturei câteva posturi de maiştri,— aceşti dascăli fiind foarte necesari populaţiei rurale.

Deasemenea s'a intervenit şi la Camera de agricultură în acest scop.

„Tinerimea română"

La 14 Aprilie vor avea loc în Iaşi concursurile Societăţii „Tinerimea Română. S'au înscris şi numeroşi elevi dela şcolile locale.

Concursul va fi prezidat de d. inspector şcolar Bălănescu.

*

Ministerul a înştiinţat inspectoratul şcolar că d. Gh. Folea învăţător definitiv a fost numit director al şcoalei primare din Bratila-Bacău.

*

Inspectoratul a fost înştiinţat că ministerul consideră demis din postul de agronom pe d. Vasile Ponea din Vaslui; deasemeni anulează numirea d-nei Ana Luca la şcoala de surdo-muţi din Iaşi.

REP.

Pătania unei fete
la un hotel din Iaşi

Fata Zenovia Antoci din com. Valea Bacului (jud. Tighina) s'a prezentat d-lui P. Bobeica, şeful biroului judiciar al chesturii şi a reclamat următoarele:

Acum trei luni, când venise pentru prima dată la Iaşi, a întâlnit'o pe stradă un domn bine îmbrăcat care s'a recomandat: Jean Trif, cu domiciliul în Bucureşti, Bulevardul Elisabeta nr. 17.

Vizând-o singură şi fără sprijin, tânărul s'a oferit să-i dea un...adăpost peste noapte. A dus-o însă la un hotel şi a deflorat-o.

Dimineaţă el a plecat şi deatunci nu l-a mai văzut.

Curios e faptul că chestiunea s'a întâmplat acum trei luni şi „victima" deabea acum a reclamat.

Fără îndoială că tânărul şi-a dat un nume fals şi că nu e din Bucureşti.

S'a ordonat urmărirea lui.

REP.

Casă bombardată cu pietre
Isprava unori tineri în str. I. G. Duca

D-na Clara Oxihot din str. I. G. Duca No. 38, s'a prezentat la poliţie şi a reclamat că mai mulţi tineri i-au bombardat casa cu pietre.

La rugămintea ei ca tinerii să se liniştească, unul a bruscat-o.

Se fac cercetări pentru identificarea şi prinderea agresorilor.

x **Tusa şi Răguşeala** în bronchitele gripale dispar repede cu *Pastilete de Eucalipt Benzomentolate Dr. Ratianu* aprobate de Consiliul Sanitar Superior. Indicate în toate afecţiunile pulmonare, laringite, astmă, desinfectează plămânii, uşurează respiraţia. Depozit Farmacia Dr. Ratianu, Cuza-Vodă 48.

Discuţii însufleţite
în Consiliul judeţean

Consiliul judeţean a ţinut ascară o interesantă şedinţă.

De la început se creiază discuţii pe chestia împrumutului judeţean contractat de d. prof. Petrovanu când era prefect. Chestiunea este pusă de pr. Sava Popovici preşedintele consiliului.

Răspund d-nii Petrovanu şi Tirel Zipa prefectul judeţului elucidând chestiunea.

Se dă apoi citire raportului comisiei de verificare a bugetului.

Cu acest prilej se produc din nou discuţii agitate.

D. Anibal Ciurea este leaderul opoziţiei şi continuă a face întreruperi şi observaţiuni.

Raportul este discutat de d-nii Buzenchi, Ciobanu, Malaimare şi revizor N. Negru.

Cifra bugetului prezentată consiliului este de 34 milioane.

D. V. Petrovanu arată că acest buget nu este realizabil şi cere reducerea lui cu 3.600.000; şi în plus reducerea diferitelor cheltueli cari nu cad de fapt în sarcina judeţului.

Arată că s'a făcut administraţiilor locale un mare neajuns prin luarea de către stat a fondului judeţean şi comunal care pune judeţele în situaţia de a nu se putea administra.

D. *prefect Zipa* răspunde d-lui Petrovanu arătând că în ceiace priveşte fondul comunal şi judeţean aceasta este o măsură trecătoare; acest fond urmând a reveni din nou ad-ţiilor locale.

In chestiunea realizării bugetului, prefectul arată că încasările au sporit la 60 la sută, ceiace înseamnă un succes faţă de anii trecuţi când se realiza numai 30 la sută.

Prefectul se ocupă apoi de greutăţile judeţului Iaşi arătând că populaţia a fost sărăcită de inundaţii anul trecut, şi prefectura a fost nevoită s'o ajute ca să aibe cu ce trăi, dându-se porumb de 8 milioane.

Incheie arătând că bugetul este la maximum de comprimare—şi are nădejdi în realizarea lui.

Azi se va purcede la discuţia pe capitole.

z. dessmond

VITE ALTOITE
de primă calitate, soi de masă şi de vin. Calităţi superioare şi garantate se pot procura cel mai eftin la
Pepinieria Ştefan Kágyi Szabo Junior
ORADEA *La cerere trimit gratuit catalogul*

Ondulaţiuni permanente
nedăunătoare părului, durata garantată, la cunoscutul specialist
Coafor Demek S-sor Carol Podrazki
STR. LĂPUŞNEANU

Un cabinet special
pentru modificarea Constituţiei?

Ziarul „Credinţa" din Bucureşti afirmă că în cercurile politice se vorbeşte despre o schimbare de guvern.

Noua formaţie ministerială ar urma să fie prezidată de d. N. Titulescu. In cazul când d-sa nu va primi, tot d. Tătărescu va prezida guvernului.

Noul cabinet ar avea o misiune specială: modificarea Constituţiei.

Bine înţeles versiunea trebuie primită cu toată rezerva.

Dela Asociaţia „Başotă"
O şedinţă frumoasă— Măsuri în favoarea liceului din Pomârla

La adunarea generală din 31 Martie a Asoc. foştilor elevi şi prof. ai Liceului An. Başotă, Preşedintele Asoc. dl. Dr. Popescu-Bucium a prefăcut darea de samă a activităţii Asoc. pe 1934 într'un magistral curs de morală şi moralizare făcut foştilor elevi, recomandându-le ca crezul lor să fie: *„Numai prin muncă, corectitudine, morală, cinste şi sănătate, pomârlenii noştri vor învinge, vor domina şi vor conduce"*.

Preşedintele după ce declară credinţă Regelui şi urări de sănătate, face panegiricul lui Başotă, a membrilor şi susţinătorilor Asociaţiei şi a liceului, dispăruţi: Prof. Leonescu, farmacist Corolencă, Teodor Alesseanu Administratorul Casei Şcoalelor şi Eugenia Bodnărescu soţia fostului prim Director al liceului poetul Samson Bodnărescu.

De oarece Mitropolitul Nicodem a satisfăcut prima cerere dreptă a Asoc. pentru parohia Pomârla, Inaltul Erarh a fost proclamat membru de onoare împreună cu d-nii Prof. dr. Anghelescu şi N. Costăchescu, actualul şi fostul Ministru al Instrucţiei, cărora Asoc. datoreşte reclădirea liceului şi a avut tot sprijinul lor.

Aduce omagii de recunoştinţă pensionarului Anastasie Scripcă, finul lui Başotă, fost institutor la Câmpira, ce a donat liceului din Pomârla o monumentală bibliotecă din 5300 volume, alese de prof. I. Simionescu, 300 tablouri istorice, 1 vapor şi 1 corabie de 2 m. lungime în o valoare de circa 400.000 lei şi promisiunea sumei de 100.000 lei ce mai are depuşi la banca Poştei.

Aduce mulţumiri Episcopului Cozma Petrovici al Galaţului fost spiritual şi profesor al liceului, care aderând la constituirea Grupului Bucureşti, a trimis Asoc. 1000 lei pentru fanfară. Deasemenea d-lor Af. Huian, Ing. Târnăuceanu, Prof. A. Spiridonescu Consilieri Scripcă şi Pavlof. Prof. Puşcaru, farm, Pavlof, D. Pitariu, Dr. Popescu, Maior Drăgescu, Inst. Niculiu, Prof. Galiţanu, Avocat I. Serafim, Hazşam şi A Gavriloaei cari au subscris şi achitat între 100 şi 1000 lei pentru premii şi fanfară.

Se descarcă apoi comitetul de gestiunea anului 1934, şi se procedează la alegerea comitetului pe 1935.

Dl. Dr. Popescu propune pentru demnitatea de Preşedinte pe unul dintre Prof. Dr. Călugăreanu, consilier Ciprian Scripcă, avocat Seralimi, Inginer Toinănceanu şi A. Gavriloae. D-sa declarând că din motive de sănătate nu mai poate să rămâe şi acest an Preşedinte.

Propunerea se respinge şi în schimb se admite în unanimitate propunerea d-lui consilier Pavloff, ca Preşedinte să rămâe neapărat, ca singurul indicat, Dr. Popescu, prim vice-preşedinte prof. dr. Călugăreanu, al doilea vice pr. ing. Târnânceanu, membri: prof. dr. Udrischi, colonel inginer D. Vasiliu, avocat I. Serafimi cu delegaţie de casier, Af. Hinan, Prof. C. Puşcaşu, prof. Galiţanu, prof. Ar. Hazgan şi asistent universitar Gh. Agavriloae delegat ca secretar. Cenzori: maior Drăgescu, institutor V. Niculiu şi D. Pitariu.

Noul Preşedinte propune proectul de buget pe 1935 cu un venit de 12.900 lei faţă de 6000 lei cât a fost în 1934, şi cu speranţa că va depăşi mult această cifră, după cum s'a depăşit şi cea din 1934 Se mai iau diferite hotărâri de utilitate practică.

Intrunirea a luat sfârşit după o şedinţă continuă de 4 ore, cu o mică gustare la care se tuastează pentru preşedinte şi în dulcoase îmbrăţişări a pomârlenilor seriile cele mai vechi ce nu se revăzuse de mult, îşi dau întâlnire la serbarea de fine de an la liceul din Pomârla.

AS.

Informaţii

x Spectacolul „Domniţa Zăpădiţa", în folosul Coloniilor Şcolare, care trebuia să aibă loc astăzi la Teatrul Naţional, *se amână* pentru o dată care se va anunţa ulterior.

x D-ra Elena Chirica, cu domiciliul la spitalul Sf. Spiridon, a reclamat gardistului din post că d. Gh. Verdeş, agent sanitar, domiciliat în str. Nemţească nr. 7, a acostat-o pe stradă şi fără vreun motiv, ar fi insultat-o şi bătut-o. Se cercetează.

x *Intre fraţi.* — D. Victor Boldescu din str. Bahlui nr. 32, s'a plâns poliţiei că ar fi fost bătut şi însângerat de fratele său, Alexandru.

Motivul este cearta pentru o moştenire,

Cazul se cercetează.

Viguros şi tânăr la 61 de ani
(O spovedanie cinstită)

Stimate D-le Doctor,

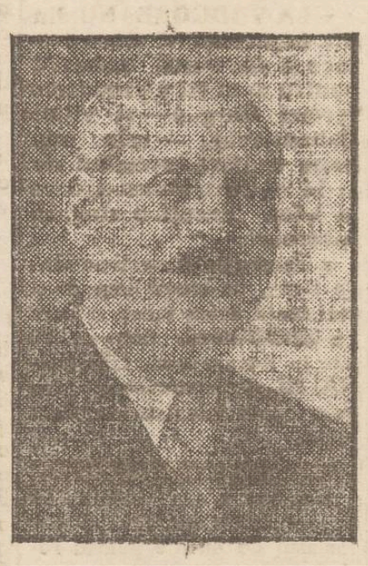

D. CONST. CONSTANTINESCU
Comerciant Iaşi

Nu ştiu dacă ţi mai aduci aminte de Moş Costache.

Anul trecut, înainte de Paşte am zăcut de o boală grea, care mă lăsase cu mare slăbiciune şi nesomn, că-mi venea nu ştiu ce să fac. Şi am fost şi pe la farmacia D-tale, rugându-te să-mi dai un leac pentru întărit, poftă de mâncare şi de somn. Şi d-ta m'ai sfătuit să beau câte 2 ceşcuţe de Vin tonic pe zi, înaintea meselor cu 5 minute. Te-am ascultat şi Boda proste, chiar din prima săptămână am cunoscut o îndreptare a sănătăţii mele.

De atunci şi până acum am tot băut 14 sticle, după care îţi mulţumesc din suflet şi-ţi doresc să mai îndrepţi şi pe alţii, că eu m'am făcut cum îi tunul, de poftă de mâncare şi somn nu-s bucuros, de putere nu m'aşi da pe unul tânăr. Şi dragă D-le Doctor pentru aceasta ca recunoştinţă îţi trimit fotografia mea şi un cadou după puterile mele şi-ţi declar recunoştinţă cât oi mai trăi.

Al d-tale Moş COST. CONSTANTINESCU

FEMEIA ACEASTA COASE LA MAŞINĂ ZILNIC....

Până acum câtva timp, economisise abia cincişase mii de lei şi simţea încontinuu amărăciunea vieţii. Intr'o zi, citind în ziare, că un sidar a ajuns milionar jucând la Loteria de Stat, croitoreasa a lăsat lucrul, a dat 200 de lei pe un sfert de loz, l'a reînoit cu încă 200 de lei la clasele celelalte iar la clasa a 4-a dela 15 Februarie A CÂŞTIGAT UN MILION DE LEI cu numărul de pe lozul anexă. Nu cei zece ani de croitorie, ci o singură clipă de încredere în noroc, au făcut-o fericită. Nu treceţi indiferenţi pe lângă colectura care vă oferă lozurile Loteriei de Stat. Nu neglijaţi să vă reînoiţi lozurile. Cine nu câştigă astăzi, va câştiga mâine. Tragerile vin la 15 ale fiecărei luni. Nu lăsaţi să se piardă singurul Dv. prilej de a câştiga milioane pentru câteva sute de lei.

Interesul Dv. este să cumpăraţi sau să reînoiţi lozul din timp.

Cu două zile înaintea tragerii, care va avea loc Luni

15 APRILIE

colecturile vor fi închise.

LOTERIA DE STAT

Un copil abandonat
în trenul Chişinău-Iaşi

Astă noapte, d. Mendel Leizer din Bălţi, venind cu trenul la Iaşi, a predat la comisia gării un copil de sex masculin în vârstă de 8-9 luni.

D. Leizer declară că a găsit pruncul pe culoarul clasei a 3-a, când trenul a pornit din gara Vasile Lupu.

Se fac cercetări pentru găsirea mamei denaturate.

DE INCHIRIAT o cameră cu antret şi bucătărie în str. Toma Cozma 74. Preţ foarte avantajos.

DE VÂNZARE casele din casele din str. Asachi No. 8. A se aeresa str. Sărărie No. 42 la etaj.

DE INCHIRIAT în str. Paladi 5, 3 camere, bucătărie construcţie nouă 1934 cu 18000 lei anual. 2 camere şi bucătărie 12.000 anual. Dările proprietarului, afară de apă, gunoi şi latrină. Tramvai Sărărie, foarte aproape. Libere.

DE VÂNZARE stupi sistematici cu albine. Adresaţi căpitan Ionescu Corpul Armată.

DAU DE SUFLET copil de 7 luni, băeţel. A se adresa Şambra Pavel Târgul Copou.

DE INCHIRIAT
Duminică 7 Aprilie crt. ora 11½ dimineaţa, se va ţinea licitaţie pentru închirierea parterului dela imobilul din str. Tăutu 14, compus din 4 odăi şi atenanse.
Informaţii la parohie.
Epitropia Bis. Buna-Vestire

DOCTOR
A. Dascăl
Boli interne
Venerice şi Sifilis
Tratamentul blenoragiei la barbaţi şi femei.
Diathermie urologică şi generală.
Consultaţii şi tratamente 7½—10 a. m. şi 2—9 seara.
Duminica 9—12 a. m.
Iaşi, str. Cuza Vodă 42
vis a vis de Camera de Comerţ

Expoziţie
de mănuşi
Gant Royal
modele originale la mag.
„Supsa"

DOCTOR
A. Socolovschi
fost asistent la Spit. Colentina (Bucureşti)
Specialist în boli şi operaţiuni
de NAS, GÂT şi URECHI
electroterapie, raze, curente de înaltă frecvenţă
Cons. 8½--9½; 12--2; 4--7
Iaşi, str. Cuza Vodă 42
vis-a-vis de Camera de Comerţ

In rate convenabil
vinde magazinul
BAZARUL GENERAL
STR. CUZA VODĂ 11
(vis-a-vis de Pref. de Poliţie)
la militari, funcţionari şi pensionari.
Imbrăcăminte, stofe, mătăsuri, lenjuri, manufactură, galanterie, încălţăminte, etc.

DUREREA de CAP
DE DINŢI şi NEVRALGIILE CELE MAI REBELE - INLATURĂ IMEDIAT
NOVAL
CERETI LA FARMACII CUTIA ORIGINALĂ

Dr. GANCEVICI
consultă
BOLI DE PIEPT
str. Lăpuşneanu No. 19
între orele 1—4 p. m

ULTIMA ORĂ

Se închide Universitatea din Bucureşti

Sporesc grevele studenţeşti - Facultatea de medicină s'a închis

Bucureşti 5.— Consiliul facultăţii de farmacie, sub preşidenţia d-lui decan Vintilescu, a hotărât să aprobe unele cereri ale studenţilor.

Astfel, s'au aprobat 3 sesiuni de examene; s'a deblocat licenţa; proba scrisă nu va fi eliminatorie etc.

Studenţii s'au declarat nemulţumiţi şi în consecinţă continuă greva.

*

Studenţii medicinişti au decis deasemenea să declare grevă, sprijinind formula „numerus nulus".

Consiliul profesoral s'a întrunit ieri şi a dispus închiderea Facultăţii de Medicină, până la 10 April.

Câţiva studenţi au fost trimişi în judecata comisiei disciplinare.

*

Astăzi după amiază se întruneşte Senatul Universitar. E probabil că va decide închiderea universităţii, — astfel că vacanţa Paştelui va începe cu două săptămâni înainte de termenul normal.

Secţiile Camerei au admis raportul Skoda

Bucureşti 5 .— Aseară s'au întrunit secţiile Camerei pentru a se pronunţa asupra moţiunei Grigorescu privitor la afacerea Skoda.

8 secţii din 9, s'au constituit.

Constituirea secţiei a 5-a s'a amânat pentru astăzi.

*

Discuţii interesante au avut loc în secţia 4-a.

D. Virgil Solomon naţ-ţăr. a cerut să se discute şi moţiunea prezintată de d. Dinu Simian. Cererea a fost respinsă.

Apoi naţ-ţărăniştii au propus un amendament, cerând să fie scoşi din cauză d-nii general Cihoschi, M. Popovici şi Romulus Boilă; în schimb să fie acuzat d. general Ştefănescu-Amza.

S'a respins şi această propunere.

Aseară toate cele 8 secţiuni au admis moţiunea Grigorescu.

Astăzi se va pronunţa şi secţia 5, urmând apoi trimiterea în judecată.

Tot astăzi se va alege raportorul general, în persoana d-lui Asnavorian (în locul d-lui Bentoiu care pleacă în Maroc, la congresul internaţional al avocaţilor).

*

Aseară s'au întrunit în consfătuire d-nii Dinu Brătianu, Bebe Brătianu, A. Bentoiu, Asnavorian, Tătăranu şi Alexandrini.

D. Dinu Brătianu a propus ca acuzaţii în afacerea Skoda să fie audiaţi de Cameră. S'a arătat însă că se opune regulamentul. Probabil că acuzaţii vor fi invitaţi să depue memorii scrise.

La Naţ.-ţărănişti

Pentru Duminecă 7 April, partidul naţ.ţărănesc a convocat o întrunire publică în sala Tomis. Vor vorbi d-nii Mihalache, Maniu, Madgearu etc.

D. Maniu a plecat aseară la Bădăcin şi se va înapoia Duminecă.

Astăzi se întruneşte delegaţia permanentă a partidului, pentru a lichida definitiv cazul vaidiştilor.

Ştiri poliţieneşti

Chef cu complicaţii. — Au fost duşi la secţie câţiva ostaşi dela regimentul 13 Dorobanţi, la cerinţa d-nei Bela Davidsohn din str. Sărărie No. 31.

Ea s'a plâns că militarii au chefuit în local, într'una din camerele de locuit ale reclamantei. Ii bănueşte că ar fi forţat cu baioneta uşa dela o şifonieră şi ar fi sustras suma de 850 lei. Din aceşti bani însă 500 lei au fost găsiţi în cameră.

Aparat care înghite... bani.— A fost confiscat un aparat care emite bonboane de ciocolată, dela d. G. Braunştein, str. El. Doamnă nr. 1. Aceasta, deoarece locuitorul L. Grosman a reclamat că aparatul i-a înghiţit 70 lei, fără a emite bonboane.

Arestarea unui pungaş.— Pungaşul de buzunare T. Vârlan, din str. Morilor 52, care are deaface cam des cu poliţia, a fost arestat într'un local din Bul. Ferdinand. El îşi căuta clienţii printre recruţii care au venit la încorporare.

I-a luat căciula — Vânzătorul de ziare Ion Bădărău s'a plâns sergentului din Piaţa Unirii că taxatorul de tramvai No. 36 din vagonul gara nr. 50, i-a luat căciula, pe care dăduse 350 lei.

Bădărău declară că s'a suit în vagon, fiind chemat de o persoană, care voia să-i cumpere un ziar.

Furturi.— La cerinţa femeii Irina Melnic din str. A. Panu No. 30, a fost condusă la poliţie Ecaterina Vasilciuc din str. Frumoasa 34, învinuită că ar fi furat o perdea.

— D. Solomon Burăh din str. Pomir 3 s'a plâns poliţiei că din curte i s'au furat două muşamale.

Bănueşte doi basarabeni, care se învârteau atunci în preajma ca ei.

— O încercare de spargere s'a întâmplat la d. A. Mendelsohn din str. Blondeor nr. 36.

Fiind simţiţi, răufăcătorii au dispărut.

REP.

Primăria ar avea de gând să ieftenească pînea

Municipiul intenţionează să revizuiască preţul pâinii. In acest scop dl. Ionel Frühling a cerut date oraşelor din Moldova, date care au şi început să sosească.

Pâinea, pretutindeni, este la un preţ mai scăzut ca la Iaşi.

Brutarii şi morarii, prin delegaţii lor, se vor prezinta mâine d-lui primar O. Racoviţă şi-i vor arăta că, în urma nouei taxe pusă de fisc pe făină (în locul timbrului de pâine), preţul făinei s'ar fi urcat.

In concluzie, vor cere menţinerea preţului la pâne.

Polonia cere amânarea sesiunii Ligii Naţiunilor

Geneva 5.— D. Komarnik, delegatul Poloniei şi Liga Naţiunilor, a cerut d-lui secretar Avenol amânarea sesiunei fixată la 15 April după solicitarea Franţei.

D. Avenol a răspuns că sesiunea nu poate fi amânată.

Se pare că ministrul polonez de externe, d. Beck, nu va participa la şedinţe.

*

Berlin 5. — Opinia publică germană este satisfăcută de faptul că Polonia s'a pronunţat contra pactu-ui oriental.

Presa germană continuă să atace violent Rusia sovietică.

Un mut începe să vorbească

Un accident cu urmări fericite s'a întâmplat eri seara în centrul oraşului nostru. O maşină trecând în viteză mare în spre Piaţa Unirei, din cauza unei manevre greşite s'a urcat pe trotuar şi a lovit un trecător, în vârstă cam de 40 ani, un surdo-mut. Mare fu însă mirarea trecătorilor când surdo-mutul începu să vorbească grăind următoarele: „Duceţ-vă la No. 82 din str. Brătianu unde Leon Goldenberg cumpără aur de dinţi, bijuterii vechi, plătind cel mai bine din toată România".

x **Dinţi albi şi sănătoşi şi gură parfumată se obţine întrebuinţând** *Pasta, Praful şi Apa de gură Odomenthol* care împiedică caria dentară, distruge microbii vătămători dând dinţilor splendoarea cuvenită. Depozit Farmacia Dr. Ratianu Cuza Vodă 48. Marcă depusă.

DE INCHIRIAT 2 camere, hall, antret, bucătărie, odae de servitori, cămară, vizibil dela 10—6 Tăutu 11.

Din „cariera" fantastică a lui Coroi

Operaţiile din jud. Iaşi. Banditul a vrut să se sinucidă. Mersul anchetei

Botoşani 5.— Ancheta în legătură cu isprăvile lui Coroi a continuat şi în cursul zilei de ieri, cu aceiaş asiduitate.

Banditul a povestit toate atacurile pe care le-a comis şi împrejurările cum a lucrat.

Cariera haiducească

Coroi şi-a început cariera haiducească în Noembrie 1933, după ce a dezertat din armată şi se ştia urmărit atât pentru acest fapt, cât şi pentru agresiunea criminală contra mătuşei sale.

El şi-a constituit o bandă formată din aproape 20 membri şi a început operaţiile în regiunile Iaşi şi Botoşani pe care le cunoştea foarte bine.

Coroi şi-a organizat banda cu multă dibăcie, dând însărcinări speciale fiecărui membru şi alegându-şi gazde în diferite comune, spre a se putea adăposti la nevoie.

Aceste gazde erau plătite foarte bine (unele au primit zeci de mii de lei).

Loviturile din jud. Iaşi

Cele mai multe lovituri, Coroi le-a dat în judeţul Botoşani, provocând senzaţie mai ales prin atacurile din pădurea Guranda şi prin lovitura dela bancherul Fischer din Botoşani.

Tâlharul a operat însă şi în judeţul Iaşi, unde avea gazde la casa lui Andrei Mazăre din com. Plugari şi la casa lui Dumitru Cracană din satul Chişcăreni, com. Şipote.

In acel sat Coroi l-a jefuit pe preotul Zenovie Foşca de suma de 70 mii lei.

In satul Scobinţi, haiducul a recrutat pe banditul Gh. Simionescu, care i-a devenit prim aghiotant.

După cum se ştie, Simionescu a fost ucis. Coroi susţine însă că nu l-a omorât şi că aghiotantul său a sucombat din cauza unei răni primite într'o luptă

„Cartierul general"

Banditul Coroi şi-a stabilit „cartierul general" în regiunea Ştefăneşti—Hârlău, unde de altfel a dat cele mai multe lovituri. Numărul atacurilor se ridică la 28. Asupra lui Coroi, după cum am relatat, s'a găsit un carnet cu însemnări, în care erau notate numele negustorilor şi gospodarilor bogaţi, pe care i-a vizitat sau urma să-i viziteze. El îşi pregătea loviturile până în cel mai mic amănunt, interesându-se despre situaţia victimelor şi despre topografia casei.

Intotdeauna îşi aranja două, trei căi de fugă.

Costumele lui Coroi

Tot spre a putea scăpa la nevoie, Coroi şi-a procurat o haină de călugăr şi o fustă cu bluză de ţărancă. Intr'un rând a apărut în straie monahale, iar altă dată a izbutit să fugă îmbrăcat ca o femeie de ţară.

Când a fost prins, tâlharul era echipat admirabil, cu un pardesiu nou şi cu o o pălărie moale fină, cumpărate — după cum a declarat — cu prilejul vizitei făcute la Iaşi.

Coroi a încercat să se sinucidă

Se povesteşte că în momentul când a fost prins, Coroi ar fi avut de gând să se impuşte, întrucât ştia că jandarmii vor să se răzbune în mod cumplit contra lui.

Banditul a renunţat însă la intenţia de a se sinucide, când a primit asigurarea că va fi anchetat cu blândeţe.

Banditul va fi dus la Bucureşti

Intrucât, din cursul cercetărilor s'a aflat că, Coroi a vizitat câteva localităţi din ţară şi a fost şi la Sinaia, Siguranţa generală a cerut parchetului de Botoşani, expedierea tâlharului la Bucureşti. Parchetul a refuzat însă deocamdată această cerere, deoarece ancheta continuă la Botoşani. S'a admis numai ca un inspector al Siguranţei generale să secondeze pe magistraţi la cercetări.

După terminarea investigaţiilor dela Botoşani, care vor mai dura probabil 10 zile, e aproape sigur că Coroi va fi dus la Bucureşti.

Mersul instrucţiei

La cabinetul de instrucţie din Botoşani, Coroi a fost confruntat cu tovarăşii săi. Apoi banditul a fost supus unui nou interogatoriu.

El a declarat din nou că a reuşit să cumpere tăcerea unor jandarmi.

A fost arestat plutonierul Vlad, şeful postului din Truşeşti, acuzat că a primit dela Coroi 25.000 lei, spre a nu-i denunţa. Se pare că se vor produce şi alte arestări.

Eri, tribunalul Botoşani a confirmat şi mandatele complicilor lui Coroi, anume: agentul Ionescu, femeia Adela Ionescu Dodoi, amanta banditului şi săteanul Vasile Dodoi din Suliţa în casa căruia a fost prins haiducul.

Ancheta continuă. COR.

O excursie ceferistă, contramandată

Persoanele înscrise cer restituirea banilor

Se ştie că la începutul lunei acesteia urma să se facă o excursie ceferistă la Paris, pentru a se depune o coroană la mormântul lui Barthou.

Excursioniştii căpătasera autorizaţia d-lui N. Titulescu şi a d-lui Cezar Mereuţă, director general c. f. r.

Iată însă că în ultimul moment, după ce făcuseră cheltueli de 160.000 lei, excursia a fost contramandată. Ceferiştii care plătiseră costul excursiei, cer acum banii înapoi.

S'a hotărât a se trimite proteste la ministerul de externe şi la direcţia generală c. f. r. pentru a se înapoia banii, fără nici o reţinere pentru cheltueli.

DE INCHIRIAT apartament modern 4 camere, bae instalată, bucătărie, debarras, odae servitori, pivniţă, spălătorie, parchet. *Ralet 12.*

Informaţii

x Eri a avut loc noua repartiţie a circumscripţiilor judecătoreşti din oraş, în urma desfiinţării Ocol I Mixt.

S'a stabilit ca Ocol I Urban să aibă în jurisdicţia sa circ. II şi III poliţieneşti, Ocol II Mixt să aibă circ. I şi IV-a, iar Ocol Mixt să aibă circ. V şi comunele Aroneanu, Ciurea, Copou, R. Tatar, Golăeşti, ce depindeau până acum de Ocol I Mixt.

x Parchetul a trimis în judecată pe elevul Haim Zelic din str. Arapu 30, în etate de 13 ani.

El este acuzat că a lovit cu un cuţit pe colegul său Dimitriu, fiul unui gardian public.

x Sâmbătă 6 April ora 4 fix va conferenţia la org. „Zeirei Mizrahi" din str. Sft. Sava No. 20, Dl. D. Iurgraum. Cu subiectul rezervat.

x DESCINDERI LA NEGUSTORI.—Am relatat acum câtva timp că fiscul a fost informat despre cazul unor comercianţi din localitate care au adus marfă din străinătate fără autorizaţie de import. Despre acest fapt, fiscul a înştiinţat şi poliţia.

Organele poliţieneşti făcând câteva descinderi la unii negustori din str. Ştefan cel Mare şi I. C. Brăteanu, n'au găsit bănuelile întemeiate.

x D. plutonier Const. Mihailovici din str. Toma Cosma 51, ne roagă să arătăm că nici d-sa, nici d-na Veronica Lucan n'a săvârşit vre-o agresiune împotriva tinerei Marioara Cristian, aşa cum s'a anunţat.

Şcoala Elementară de Menaj

CONVOCARE

Membrii comitetului şcolar, părinţii elevelor şi toate persoanele ce se interesează de bunul mers al acestei şcoli, sunt convocaţi în prima adunare generală Duminică 7 Aprilie ora 10 p. m. în localul şcoalei str. Toma Cozma 1, având a da descărcare comitetului pentru gestiunea anului 1933—1934, a discuta şi vota bugetul pe anul 1935—1936.

Dacă la prima convocare nu se va aduna majoritatea membrilor, adunarea se va ţine Duminică 14 Aprilie a. c. la aceiaşi oră şi în acelaş local cu orice număr de membri prezenţi.

Directoară, *M. Comanitză*

NOVAL
SUPRIMĂ DURERE[A]

Informaţii

x **LA PODGOREANU din Str. Lăpuşneanu, mare desfacere de vinuri naturale pentru domiciliu produsele fermei Gorgos — şi viilor Calmanovici, — cele mai bune calităţi începând de la 14 lei litru, vinuri uşoare la băut. Faceţi o singură încercare.**

x Pentru ca să aveţi un sânge tânăr, un creer limpede şi rezistenţă fizică faceţi o cură cu URODONAL timp de 10 zile în fiecare lună. URODONALUL desintoxichează sângele, dând vitalitate organismului.

Doamna Elena Tzintzu cu durere face cunoscut că parastasul de 40 zile, pentru regretatul său soţ

Inginer Ioan Tzintzu

va avea loc Sâmbătă 6 Aprilie ora $10^1/_2$ dimineaţă la Biserica 40 Sfinţi.

Acuzaţii şi retractări

Atacurile vaidiştilor contra d-lui Maniu

Bucureşti 5.— Ziarul vaidist „Frontul Românesc" apărut ieri, atacă violent pe d. Maniu, aruncându-i epitetul de „asasin".

Dl. C. Anghelescu fruntaş vaidist, şi-a exprimat faţă de ziarişti credinţa că injuriile la adresa d-lui Maniu s'au strecurat fără ştirea direcţiei. In orce caz, d. Anghelescu a precizat că d-sa dezaprobă acel articol de injurii.

Banca Naţională se împotriveşte la modificarea Conversiunei

Bucureşti 5.— Relativ la proectul d-lui Argetoianu pentru modificarea legii de Conversiune, d. Gr. Dumitrescu guvernatorul Băncii Naţionale a declarat ziariştilor:

— Nu cred că ar fi potrivită o modificare a legii de Conversiune. Orce schimbare a legiii ar tulbura încrederea publicului.

Socotim problema conversiunii rezolvită definitiv. Dealtfel, imensa majoritate a debitorilor s'a conformat legii, astfel că o modificare nu răspunde nici unei necesităţi.

Inspecţii ministeriale în ţară

Bucureşti 5 — Consiliul de Miniştri întrunit ieri, a hotărît o serie de inspecţii ministeriale în provincie.

Miniştrii vor vizita diverse regiuni, vor inspecta instituţiile publice şi se vor interesa de nevoile populaţiei.

Inspecţiile se vor produce între 14 şi 21 April.

Mănuşi GANT ROYAL
toate specialităţile
—— cumpăraţi la **EDUARD**

DE VÂNZARE

Imobilul şi terenul situat în str. Arcu 14—16 (unde se află instalat Soc. de telefoane) în total sau în parcele.

A se adresa D-lui Ciugulescu Romulus, strada Sft. Lazăr 53 Iaşi.

DOCTOR
M. Mătăsaru
fost asistent de clinică la Paris
Boli Interne
INIMA, PLĂMANI
şi tratamentul tuberculozei pulmonare cu Pneumotorax artificial
s'a mutat în
Str. Mârzescu 6 (etaj)
Cons 9—10 a. m. şi 3—6 p. m.

Dr. N. DABIJA
Medic de Spital şi al Casei Asigurărilor Sociale
BOLI INTERNE ŞI RADIOLOGIE
Diagnostic şi tratament cu
Raze X
Tratamente electrice:
Diathermie, ultraviolete băi de lumină, etc.
Consultaţiuni 1—3 şi 6—8
Str. Sft. Atanase No. 4 Iaşi

Cabinet dentar
I. GOLŢMAN
DENTIST
LUCRARI MODERNE
PREŢURI REDUS
— Piaţa Unirei —
(colţ Cuza Vodă 62)
Intrarea prin boltă lângă Soc[...]

STUDENT prepară serios [...] de curs secundar, în con[...] joase. A se adresa la [...]

Teatrul Phoenix -- Marele eveniment art[istic]
Turneul celebrei artiste din ansamblul „HABIMA"
CHAYELE GROBER
în urma formidabilului succes obţinut în Europa va da *astăzi Vineri* ora $9^1/_2$ seara **UN SINGUR CONCERT**
— SONG ŞI DRAMA — HUMOR ŞI EXTAZ
Liedури în Idiş, Ebraică, Engleză şi Rusă. Pentru cele 5 concerte anunţate la Bucureşti, nici un loc nu se mai găseşte. S'au negociat biletele cu mii de lei diferenţă în plus. Reţineţi locurile chiar deazi la Phoenix. [...]

ANUL XXXI No. 8395

ABONAMENTE

Lei 350 . . . . pe un an
„ 180 . . . . „ 6 luni
„ 90 . . . . „ 3 „
„ 1000 . . Instituţii publice

ATELIERELE TIPOGRAFICE
IAŞI. — STR. LAPUŞNEANU 37

Telefoane { Redacţia 391 / Administraţia 394 / Serviciul de noapte 367

1 LEU

OPINIA

Ziar popular cotidian

DUMINICA 7 APRILIE 1935

BONUL No. 9
SERIA 60-a
Premii Gratuite
OPINIA
DEVIZA: La seria aceasta câştigul cel mare va fi al meu.

Incasările fiscale

O nouă prigoană fiscală se anunţă pentru oraşul şi judeţul Iaşi, ca de altfel pentru ţara întreagă.

Pe cetăţeni nu-i mai surprinde defel şi nici nu-i sperie ameninţările fiscului. Respectivii s'au obişnuit cu sechestrele şi vânzările silite. Cei săraci îşi zic îndată că „de unde nu-i, nu se poate lua nimic". Iar cei care dispun, nutresc speranţa că vor reuşi şi de astădată să găsească o portiţă de scăpare.

Ne întrebăm totuşi—oridecâteori se deslănţuie urgia fiscală dece se întâmplă întotdeauna ca încasările să nu ajungă nici la jumătatea evaluărilor ?

Răspunsul e lesne de dat: ori impozitele nu sunt aşezate drept; ori nu se încasează acolo unde trebuie. Şi într'un caz şi în altul, *vina tot a domnilor dela fisc este.*

*

Ne aflăm în preajma Sărbătorilor. Toată lumea are de suportat greutăţi financiare în plus. Asupra tuturor s'a abătut un val ucigător de scumpete. Statul însă are nevoie de bani şi cei dela fisc trebuie să-şi facă datoria; să activeze încasările.

Să aibă şi ei pe Dumnezeu în suflet. Să-şi îndrepte atenţia acolo unde trebuie; adica acolo unde sunt bani. Dumnealor cunosc doar bine situaţia fiecărui contribuabil. Dacă cineva a fost impus exagerat, să'l păsuiască. Să aplice însă în schimb sechestre celora care vor să se sustragă dela plata dărilor; celor cu multe parale şi cu puţină conştiinţă cetăţenească.

Domnul perceptor să ocolească bordeele celor săraci, să nu necăjească pe cei care cu *toată bunavoinţa lor*, n'au posibilitatea să se puie la curent cu plata birurilor.

Dreptate şi cinste cerem domnilor dela fisc. Dacă va fi dreptate, vor fi şi bani şi nu vor mai fi nemulţumiri.

I. L. BASARABEANU

Acţiunea diplomatică a d-lui Titulescu

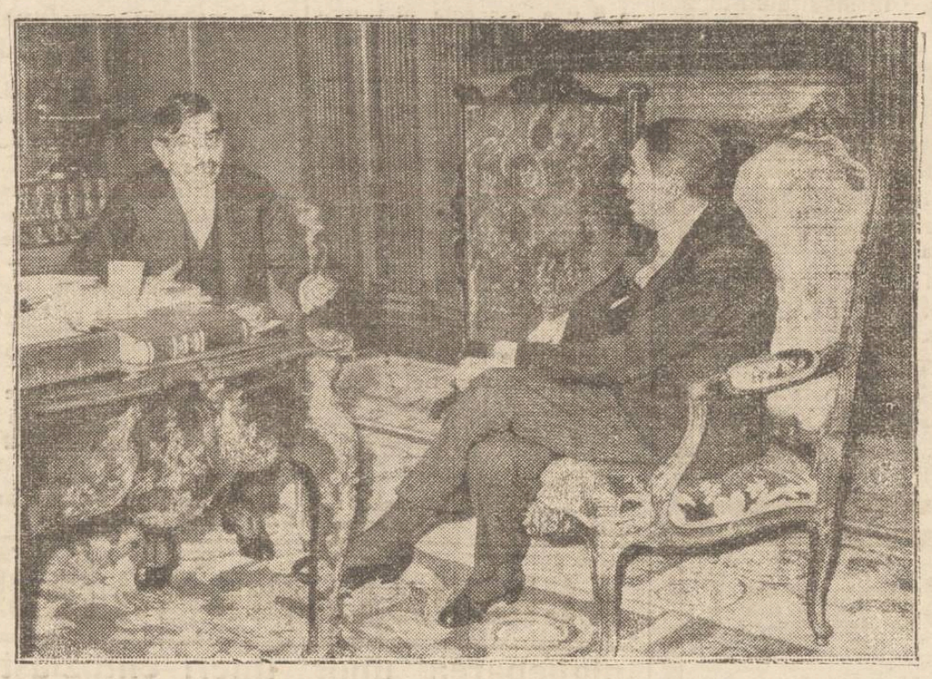

In legătură cu ultimele evenimente senzaţionale, d. Titulescu a avut o importantă întrevedere cu d. Laval la Paris.

In clişeu: ministrul nostru de externe discutând cu ministrul de externe al Franţei.

Zîmbetul zilei

redactat de I. BERG

Coroi şi isprăvile sale

Noui amănunte interesante

Coroi a fost prins în ziua de 1 April. Toată lumea credea că e o farsă, nu fiindcă era 1 April, ci fiindcă se anunţase că banditul a fost arestat de poliţie şi jandarmi.

El a putut fi capturat, cînd au venit toate echipele de soldaţi şi gardieni. De altfel era nevoie de cît mai mulţi jandarmi şi poliţişti, deoarece Coroi era singur.

Adus la Botoşani, banditul a fost supus unui interogator:

— Atacai oamenii la drum?

— Inexact; îi atacam la pungă.

— La toate jafurile ai luat bani cu duiumul.

— Ba nu; i-am luat cu mîna.

— Victimele ţi-au dat bani de hârtie ?

— Nu; mi-au dat bani de... frică.

— Dar bani de metal n'ai luat ?

— Numai uneori, fiindcă ştiam că sînt unii mizerabili, care falsifică monetele.

— Eşti acuzat că ai bătut.

— Da, am bătut...sutele, să văd dacă nu sînt false.

— Şi că ai împuşcat.

— Intr'adevăr, am împuşcat ...francu!

— Acum însă, în sfîrşit, eşti prins.

— Nu sînt atîta prins, cît sînt sur-prins de asta...

Coroi a mărturisit apoi că a fost la Sinaia şi a pierdut bani la ruletă. E singura dată, cînd tîlharul a fost şi el...victimă.

Haiducul codrilor a mai declarat că în ultimul timp dorea să plece la Bucureşti, fiindcă şi acolo se jefuieşte ca în codru. In cele din urmă însă a renunţat, dîndu-şi seama că la Bucureşti va avea prea mulţi concurenţi.

Asupra lui Coroi s'au găsit bijuterii. Nu se ştie însă, dacă sînt veritabile, deoarece ele au fost furate dela nişte bijutieri de încredere.

S'au mai găsit la haiduc: revolvere, gloanţe, pumnale şi fotografia amantei sale. Armele au fost lăsate, însă fotografia a fost luată imediat, întrucît se ştie că femeia este cea mai teribilă armă!

Ancheta continuă. Cercetările vor fi probabil transportate la *postul* de jandarmi, fiindcă sîntem în preajma Paştelui şi banditul trebuie şi el să simtă... *postul!*

Teama

— Mă gîndesc ce s'ar întîmpla, dacă tu ai fi Coroi şi eu amanta lui...

— Ei, ce-ar fi ?

— Ar trebui acum să ne ispăşim şi noi păcatele...

Din toată lumea

Femeia cu 600 logodnici.— Provoacă senzaţie în Statele-Unite, cazul unei anume Adrienne Mac Slean, care a fost logodită de 600 de ori. Deşi în etate de 48 ani, aventuriera este şi astăzi încă, de o frumuseţă cu totul remarcabilă.

Ea a reuşit să se introducă în cele mai bogate cercuri americane, excrocând pe bărbaţii care se îndrăgosteau de ea. In interval de 15 ani, a încheiat astfel 600 logodne şi 300 căsătorii.

In ultimul timp însă, aventurierea a fost reclamată de mai mulţi bărbaţi, pe cari i-a excrocat. Procesul ei se va judeca la New-York şi vor veni din diferite oraşe toţi cei 600 logodnici şi 30 soţi.

*

Copiii şi vrâsta părinţilor.— Medicul francez Garrat a întocmit o interesantă statistică, din care rezultă că, cu cât părinţii erau mai în vrâstă, cu atât copiii au fost mai inteligenţi şi mai talentaţi.

Statistica precizează că marile genii, în special scriitori şi pictori, au rezultat din părinţi cu vrâsta mai înaintată. In aceste cazuri tatăl avea 55—57 ani, iar mama 40—45 ani.

Medicul francez susţine că această constatare este valabilă pentru toate timpurile şi toate popoarele.

Prinţesa trandafirilor.— Lady Jane Weggis din Londra, este supranumită „prinţesa trandafirilor". Ea are un adevărat cult pentru aceste flori şi cum este foarte bogată îşi poate satisface pasiunea.

Casa lady-ei Weggis, este complect impodobită cu trandafiri. Intr'o seră enormă sunt cultivaţi trandafirii de toate speciile, de o rară frumuseţe.

„Prinţesa trandafirilor" cheltuieşte anual 1000 lire (700 mii lei) pentru florile ei.

Manechinele automate.—La Paris s'au confectionat manechine automate pentru atelierele de mode. Aceste manechine, cu ajutorul unui mecanism electric, se mişcă graţios şi prezintă nouile modele de rochii.

Această inovaţie a provocat agitaţie mare în rândurile „manechinelor vii".

La Paris sînt câteva mii de tinere fete, care-şi câştigă existenţa, făcând pe manechinele în casele de confecţiuni. Acum, aceste fete îşi văd situaţia periclitată. Ele au hotărât să organizeze o întrunire şi o demonstraţie de stradă, pentrn a cere înlăturarea manechinelor automate.

„Numerus Valahicus" la Iaşi

Dl. Al. Vaida-Voevod vorbeşte mîne dimineaţă la Iaşi, în Sala Sidoli, spre a-şi expune noile d-sale teorii, sintetizate în formula „numerus valahicus".

D. Vaida nu şi-a găsit partizani printre foştii tovarăşi de partid dela Iaşi; deaceia conferinţa d-sale e pusă sub auspiciile Asociaţiei studenţilor creştini.

Invăţătorii de la Iaşi votează mîne

Complectarea consiliului de ad-ţie al băncii populare „Cuza-Vodă"

Mâine 7 Aprilie a. c., este o zi însemnată pentru învăţătorii din judeţul Iaşi; este o zi în care învăţătorii urmează să dea dovadă de felul cum ştiu să judece şi mai ales de felul cum ştiu să voteze.

E vorba de alegerea a 6 membrii în consiliul de administraţie al Băncii populare „Cuza-Vodă" a membrilor corpului didactic din Iaşi, alegere care are loc mâine.

Această instituţie, în ultimul timp a intrat într'o perioadă de mare criză morală.

Nu era zi lăsată dela Dumnezeu în care, trecând pe la Revizoratul şcolar, să nu vezi măcar câte un învăţător prăpădit de necaz şi pe care, dacă-l întrebai îţi răspundea:

„Domnule, la luarea salarului pe luna aceasta mi s'a oprit pentru bancă suma de 1000 lei. cu toate că n'am făcut nici un împrumut"!

sau: „Am făcut un împrumut. mi s'a oprit suma în rate lunare a câte 500 lei, însă aceste rate au fost aşa de multe la număr încât a depăşit suma împrumutată cu 2000 lei". (Adică întocmai metoda sfârturilor de impozit de pe vremea Fanarioţilor: plătiau anual bieţii Români câte 100 de sfârturi).

Domnilor Colegi, mâine este o zi însemnată pentru Dvs., este o zi în care puteţi pune capăt acestor lucruri dela instituţia Dvs., instituţie care în ultimul timp nu-şi mai ajungea scopul.

Oricine cădea într'o nenorocire şi avea nevoie urgentă de bani, nu putea apela la Banca „Cuza-Vodă" întrucât această bancă nu posedă bani decât o singură zi pe lună: la încasarea salariilor, adică atunci când, de bine de rău, fiecare are un ban.

Mâine este ziua în care Dvs., prin votul ce veţi da, veţi putea îndrepta lucrurile şi norocul este cu atât mai mare cu cât acum urmează să trimiteţi în consiliu şase membri. Aceştia, dacă vor fi bine aleşi, vor constitui majoritatea, vor supraveghia în deaproape şi deci, cele ce s'au întâmplat, nu vor mai dăinui.

O singură condiţiune se cere însă: *conştiinţă şi credinţa* că atât în oraş dar mai ales în judeţ, încă odată zic, dar mai ales în judeţ, se găsesc foarte mulţi învăţători cari pot conduce cinstit şi cu demnitate această instituţie.

Cum a mers până acum banca, o ştiţi foarte bine. Cum va merge, depinde de Dvs. Şi înainte de a termina, vă amintesc un singur lucru: *nu uitaţi că la Iaşi s'a mai pierdut o bancă învăţătorească.*

V. GH. UGLEA

Combaterea speculei?

Guvernul anunţă că vrea să combată specula.

Şi în acest scop, mai anunţă că va da atribuţiuni Camerelor de Comerţ!

Adică, instituţiunile denumite Camere de Comerţ vor căpăta rolul de a pune stavilă speculei comerciale.

Ni se pare o glumă.

Intr'adevăr, Camerele acestea au rolul să sprijine pe negustori, în orce împrejurare, până'n pânzele albe; să le înlesnească negoţul cât mai profitabil, cu preţuri cât mai exagerate. Cel puţin aşa şi-au înţeles rolul Camerele de Comerţ şi au procedat în consecinţă.

Amintiţi-vă, depildă, cum au luptat constant aceste instituţii pentru scumpirea pâinei, a cărnii etc.

Cum, deci, s'ar putea crede că tocmai aceste instituţii ar lupta astăzi să combată specula negustorească ? Şi cu ce sinceritate s'ar strădui să obţie scăderi de preţuri ?

N'o crede nimeni. Şi bănuim că nici guvernul n'o crede.

Dealtfel, nu ştim ce grabă ar avea Statul să determine inadevăr ieftenirea vieţii când tocmai el a pricinuit scumpirea prin sporirea enormă a taxelor de consumaţie.

Lr.

Cum va fi timpul în luna April

Metereologul austriac Adolf Brieskorn anunţă următoarele pentru luna Aprilie. Cer înourat, vânt, ploi şi timp rece, cu timp cald intermitent în unele locuri. până la 9 Aprilie. Apoi vreme senină şi plăcută de primăvară.

La 12 April din nou vreme critică şi răcoroasă Deasemeni zile neplăcute la 15 şi 18. Ingheţ de noapte la 17 şi 18 ale lunei. Apoi timp mai agreabil cu zile senine dar cu nopţi răcoroase. In unele locuri vânt.

A treia săptămână: zile amestecate, în unele regiuni mai călduroase, iar în altele mai reci. La 27 din nou ploaie, vânt şi chiar furtună în unele părţi. Ultimele două zile ale lunei vor aduce timp mai frumos.

Ghiţă şi Niţă la radio!..

— Şedinţă specială de propagandă —

Ministerul de interne a dispus ca toate prefecturile şi primăriile din ţară să-şi instaleze aparate de radio, pentru a asculta instrucţiunile transmise prin postul Bucureşti.

Şi în satul Căcăreaza
S'a adus tot marafetul:
Aparatul nou de radio
Achitat cu'ntreg bugetul.
Iar la ora respectivă
Cum e pus itinerarul,
Vin primarul Ghiţă Puşcă
Şi cu Niţă Stan notarul
Şi s'aşează lîngă radio
Ca să prindă astăzi veşti
Pentru ei direct transmise
Dela postul Bucureşti.

Aparatul suflă, fierbe,
Ca un samovar stricat
Şi de-odată se aude
Glasul slab şi tremurat:
— „Voi prefecţi din România
Şi primari din toată ţara
Dela Herţa pân'la Giurgiu,
Dela Bălţi la Timişoara,
Voi funcţionarii ţării,
Şefi, sub-şefi, copişti, notari,
Din Mizil şi din Dolhasca,
Din Urlaţi şi Bivolari,
Să depuneţi toată râvna,
Să munciţi cu zel şi spor
Pentru patrie şi glie,
Pentru-al nostru tricolor".

Sfâr!.. Sfâr!.. Ţipă aparatul;
Parcă şi-a pierdut răbdarea!
Niţă şi cu Ghiţă însă
Stau şi-ascultă cuvântarea:
— „Ca să prospereze ţara,
Facem jertfe colosale.
Astfel am făcut cu trudă
Legi penale, legi fiscale,
Legi ce ne-au luat adesea
Zile şi chiar nopţi întregi,
Legi agrare, financiare,
Patru-zeci de mii de legi,
Dar să ştiţi un singur lucru:
Că-i nevoie de parale
Şi să aplicaţi de-aceia
Numai legile fiscale,
Strângeţi birurile toate
Şi atunci la noi în ţară
O să meargă totul bine
Şi-o să fie cald la vară"..

Niţă Stan şi Ghiţă Puşcă
Tot ascultă şi ascultă,
Că-i slăbeşte şi-i adoarme
Vorbăria ceia multă.
Sfâr!.. Sfâr!.. şueră în radio
Şi discursul iar urmează...
Plictisit primarul cască,
Iar notarul trist oftează.
— „Mă, de-atâta vorbărie
Bade Ghiţă, zău mi-i scârbă;
a învârte radiu cela,
Barem s'auzim vro sârbă"!..

Seminarul de Slavistică

Ritualurile căsătoriei la Bulgari şi Români

Miercurea trecută *Seminarul de Slavistică* al Facultăţii de Litere dela Universitatea din Iaşi şi-a ţinut obişnuita-i şedinţă săptămânală. A luat parte, pe lângă d. *profesor Ilie Bărbulescu*, directorul Seminarului, un mare număr de studente şi studenţi. A ţinut conferinţă studentul *Boris Hristev*, bulgur din Dobrogea, vorbind despre „Ritualurile căsătoriei la Bulgari şi România". Conferenţiarul a spus următoarele, ce dăm aci în rezumat.

Nunta la mai toate popoarele din lume e o înlănţuire de diferite acte, aşa numite ritualuri ale căsătoriei. Existenţa acestor ritualuri în mai toate regiunile din lume şi mai ales asemănările pe care ele le au la diferite popoare, ne determină să credem că origina lor ar fi în primul rând de natură mistică, misticul fiind prima manifestare psihologică a omului. Pe lângă acest element mistic, creator de ritualuri, sunt şi alte elemente care au influenţat, ba uneori au creiat noi ritualuri, din're acestea—ca cele mai principale — ar fi acelea de ordin economic şi artistic.

La Români şi la Bulgari, deoarece aceste două popoare trăesc aproape în aceleaşi condiţii de viaţă, dar mai ales fiindcă ele au fost supuse cam aceloraşi influenţe şi sunt mereu în raporturi destul de strânse, ritualurile căsătoriei sunt foarte asemănătoare. Tocmai pentru a fixa aceste asemănări, destul de bătătoare la ochi, voiu schiţa cât se poate mai sumar, nunta românească şi cea bulgărească.

Tinerii—atât din Bulgaria, cât şi din România—se căsătoresc, de obiceiu, între 15 25 de ani. Cunoştinţele între flăcăi şi fete se fac pela hore, la izvor, la şezători etc.

In unele regiuni nu rareori se fac anumite petreceri, pentru ca în timpul lor tinerii să facă cunoştinţe. Aşa sunt: bere sau bereau, ospăţul feciorilor, ruga şi târgul de fete.

Când un flăcău vrea să se însoare cu vre-o fată, trimite la părinţii ei peţitori, numiţi la Români starostii, iar la Bulgari stroinici. In unele regiuni părinţii flăcăului sau insuşi flăcăul vine să peţească a doua oară fata; această a doua peţire având mai mult de scop de a se înţelege asupra zestrei şi programului de nuntă.

La Bulgari tot acum se fac schimburi reciproace de daruri între flăcău şi fată.

După nu oarecare timp, de regulă precizat la peţire, se face logodna, primul act mai mult sau mai puţin oficial. La Români logodna sau „încredinţarea" constă în schimbul de daruri cari se numesc şi „credinţe" între fată şi flăcău: un inel sau bani din partea flăcăului şi o năframă din partea fetei; cu care ocazie se spun diferite oraţii, care oraţii dela starostie şi până la sfârşitul nunţii nu lipsesc aproape dela nici o

Continuare în pagina II-a

MARELE MAGAZIN

„ATLAS"

Str. Ştefan cel Mare No. 1

anunţă distinsa clientelă că i-a sosit un mare transport de:
Stofe pentru perdele de damă — Lenjerii şi Mătăsuri pentru rochii
Olandă şi pânzeturi toate lăţimele
VINDE CU PREŢURILE CELE MAI REDUSE

Profitaţi de o
Săptămâna Eftină în plin sezon la încălţăminte
cu începere de Sâmbătă 6 Aprilie până Sâmbătă 13 Aprilie 1935
Magazinul QUADRAT
Str. Ştefan cel Mare 15 (alături de Banca Em. Marcovici)
a pus în vânzare întregul stoc de încălţăminte fină asortată pentru sezonul de Paşte cu o reducere de 30 la sută

Pantofi de casă eleganţi şi durabili	dela Lei	60	perechea
„ „ satin pentru dame	„ „	175	„
„ „ box calf pentru dame	„ „	225	„
„ „ chevreaux şi antilopă	„ „	280	„
„ cu talpă de crep	„ „	350	„
„ de box şi chevreaux p. domni	„	290	„
„ „ lac şi box pentru copii	„	95	„

Profitaţi de această săptămână eftină

APA DE BREAZU SUGE BURTA!

Vezi tu, Mitache, tot bine ne-a spus Nae care este ceva mai slăbuţ decât tine, că de când ia „APĂ de BREAZU", scaunul i-se reglează de minune, grăsimea nu se mai prinde de el deşi mănâncă după poftă, de toate. — Tu vorbeşti Tito? Nu ţi-am tocat zilnic capul că singurul leac care topeşte grăsimea fără post şi tălc, uşurând mistuirea şi scaunul este numai „APA de BREAZU"?

JUMĂTATE PÂNĂ LA UN PAHAR DE APĂ DIMINEAŢA PE NEMÂNCATE DUPĂ NEVOE

IN INTERESUL SANATAŢII D-stră
Purtaţi haine curăţite higienic la
MARTIN BUCHHOLZER
Unica întreprindere care degresează, desinfectează şi extrage praful radical prin instalaţii speciale cu benzină fierbinte.
Secţii speciale pentru: Curăţit covoare şi pălării
Revopsit haine după eşantion
Birouri de primire în oraş şi provincie.

darling

ciorapul FIN ŞI REZISTENT

Vizitaţi Vizitaţi
S'a deschis
în str. Cuza Vodă 1
marele magazin de parfumerie şi vopselărie
„VULPEA"
Isac Goldenberg
care este totdeauna bine asortat în toate articolele de specialitate din ţară şi străinătate
Unicul magazin care vinde cu preţurile cele mai eftine posibile

CINEMA SIDOLI
Astăzi — Triumful filmului francez
AMOK după romanul lui Şt. Zweig cu Marcelle Chantal, Inkijinoff şi Jonell
Al doilea film — Extraordinara comedie
Bal la Hollywood
cu LUPE VELEZ — Stan şi Bran în Micky Maus
Complectare: JURNAL SONOR FOX MOVIETONE

Se construeşte un aerodrom

Pe munţii Himalaya

Zborurile cele mai periculoase sânt cele deasupra munţilor Himalaya din Asia, cei mai înalţi munţi din lume. Pentru a asigura aceste zboruri, un grup de ingineri englezi din Bombay (India) a întocmit proectul de construire a unui mare aerodrom, între doi munţi, la înălţime de 3000 metrii. Pe acel aerodrom, vor putea ateriza avioanele cu uşurinţă. Apoi îşi vor continua drumul.

Aerodromul depe Himalaya va fi una din cele mai monumentale construcţii ale timpului.

Clipe vesele

In tren, după trecerea prin tunel:

— Domnişoară, în tunel, pe întuneric, ai fi putut să te laşi sărutată.

— Cum, domnule, n'ai fost d-ta acela?..

Consultaţie medicală:

— Eşti nervos. Bei?
— Nu.
— Fumezi?
— Nu.
— Eşti îndrăgostit?
— Nu, dimpotrivă; sânt însurat.

LA PODGOREANUL — STRADA LAPUŞNEANU
Mare desfacere de vinuri pentru acasă
din produsele viilor şi fermei GORGOS şi viilor CALMANOVICI.
Orice cantitate începând de la 14 lei litrul.
Vinuri naturale de masă uşoare de băut

Măsuri severe pentru controlul comercianţilor

la perceperea taxelor de consumaţie — Un ultim termen pentru declararea cantităţilor de zahăr

Se ştie că în baza noilor taxe pe articolele de consumaţie, s'a scumpit brusc viaţa.

Administraţia financiară a fost însă informată că numeroşi negustori ieşeni posedă cantităţi de mărfuri din trecut — şi în special zahăr — pe cari nu le-au declarat, pentru a se sustrage dela plata taxei către stat.

In consecinţă d. ad-tor de constatare Emil Mardare a dat dispoziţia să fie puşi în urmărire toţi acei cari frustează fiscul.

Administratorul financiar a fixat un termen până la 10 Aprilie, în care timp se mai pot face declaraţiuni asupra cantităţilor de zahăr aflate în depozit, din trecut.

Acei comercianţi cari nu se vor conforma, vor avea de suportat aspre consecinţe.

Taxa pe făină şi ulei

In ceiace priveşte taxa asupra făinei de grâu, pentru a se evita fraudele, administraţia financiară face răspunzători şi pe acei care exercită oficiul de transport al mărfurilor.

Dispoziţia oficialii spune că acei cari fac transporturi de făină, sunt obligaţi să ceară proprietarilor moarei, engrosistului sau cumpărătorului, biletul de circulaţie prin care să se constate că taxa către fisc a fost achitată.

Acei cari vor exercita transportul de mărfuri netaxate vor fi făcuţi părtaşi la contravenţiile ce se vor dresa acelor cărora le aparţine marfa.

Taxa pe făină este de 0,25 lei la kgr. aceasta numai pentru făina pusă în comerţ.

Taxa pe ulei a fost ridicată de la 4 la 5 lei de kgr.

z. dessm.

„Teatrul Liber" la Iaşi

Injghebarea unor tineri entuziaşti

După cum am relatat, în localitate a luat fiinţă „Teatrul Liber", sub conducerea d-lui Grig. Dimitriu, fost artist al Teatrului Naţional.

Spectacolele vor avea loc într'o sală, special amenajată, în B-dul Elisabeta 8 (vis-a-vis de „Corso"). Piesele se vor schimba săptămânal, iar preţurile vor fi sub cele ale cinematografelor.

Trupa este compusă din elemnete tinere, cu putere şi voinţă de muncă, majoritatea fiind elevi valoroşi ai conservatorului ieşan. Deasemenea vor da concursul şi o parte din actorii Naţionalului.

Repertorul cuprinde: *„Punctul Negru"* de Kolderburg Roezber; *„Cuceritorii"* de Méré, *„Femeia avocat"* de Verneuil, *„Unul din cei cinstiţi"* de L. Pirandelo *„Terezа Raquin"* de E. Zola etc.

*

Inaugurarea „Teatrului Liber", are loc în cadrul unui festival artistic, literar şi muzical.

Vor da concursul d-nii: Nella Ciomârtan, N. Florescu şi A. Rabega, care vor executa compoziţii alese din: Mozart, Chopin, Beethowen, Schubert etc.

D-nii: Tudor Călin dela T. N., I. Băjescu-Oardă, C. Kron şi d-nele: Venera Stamatian, Lya Pherechide şi alţii vor recita din: Goethe, Musset, Eminescu, Coşbuc, Lesnea, Topârceanu etc.

Festivalul se va încheia cu o amuzantă comedie în versuri: *„Fluturii"* de C. Moldovanu.

Festivalul inaugural are loc mâine, Duminică 7 Aprilie, ora 6 p. m. în sala „Teatrului Liber" sub patronajul d-lor: Oswald Racovitză, primarul oraşului şi senator Mircea Bădărău.

VIRGIL G.

Rubrica Sportivă

Mâine: D. V. A. Galaţi -- Textila M. W.

Deschidere: Campionat rezerve

După ce a surclasat pe reprezentanţii Bacăului, „Textila" va întâlni mâine, în cadrul diviziei naţionale B., echipa D. V. A. pe care în toamnă a învins-o la luptă mare cu 1.0.

D. V. A, echipă robustă şi care practică jocul în forţă, va fi întărită cu elemente bune din *„Marina Danubiană"* cu care a fuzionat.

Textila, avantajată de teren şi stimulata de matchul câştigat săptămâna trecută, va apare într'o formaţie remaniată în posturile care n'au dat destulă satisfacţie, şi sperăm că va face faţă gălăţenilor, terminând victorios.

Tot mâine la ora 14 va începe campionatul echipelor de rezervă. Matchul de deschidere, va fi furnizat de „Victoria-C. F. R." contra „Concordiei". Vizitatorii parcului sportiv vor putea urmări o nouă serie de jucători tineri, care peste puţin timp vor înlocui, „vedetele" uzate.

Realizarea campionatului de rezerve, este un pas înainte în progresul foot-ballului ieşan.

SEMM

Astă seară,

vernisajul expoziţiei Brudea

Astăzi, Sâmbătă, la ora 7 seara, are loc în sala colecţiei „Credinţa" din str. Lăpuşneanu, vernisajul expoziţiei P. Brudea.

Cuvintul introductiv va fi ţinut de d. George Mihail Zamfirescu, director de scenă la Teatrul Naţional.

Bruddea ne-a obişnuit din todeauna cu expoziţii originale. De data aceasta, expozantul va dovedi ieşenilor că a ajuns la maturitatea talentului său.

Cu prilejul trecerii în rezervă

a d-lui general Henţescu

D. general aviator Henţescu, fiind trecut în rezervă pentru limită de vârstă, d. subsecretar de stat al aerului a dat următorul ordin de zi pe aviaţie:

„Generalul de divizie aeriană Henţescu Vasile ne părăseşte astăzi. Amintirea sa va rămâne însă neştearsă în rândurile tuturor sburătorilor. Venit în aeronautică cu înaltul grad de general, dobândit într'o distinsă carieră militară de ofiţer de artilerie, ofiţer în război, s'a identificat dela început, trup şi suflet, cu noua sa armă.

„Pasionat de sbor a obţinut imediat brevetul de pilot, mărturie indiscutabilă de elan şi curaj. A continuat fără întrerupere să fie o pildă vie pentru toţi ofiţerii din aeronautica militară, a căror chemare este să sboare şi al căror element este aerul. Va rămâne neuitat de toţi acei pe cari i-a comandat şi îndrumat, un exemplu de sburător fără frică, dar chibzuit, care nu şi-a precupeţit niciodată persoana.

„Sunt convins că pilda sa va rămâne neclintită în mintea şi inima sburătorilor români".

NOVAL
SUPRIMĂ DUREREA

Ritualurile căsătoriei la Bulgari şi Români

(Continuare din pagina I-a

ceremonie. După logodnă — atât la Bulgari cât şi la Români—tinerii sunt supuşi unui regim sever, abaterea fiind pedepsită foarte aspru.

Dela logodnă şi pân'la nuntă propriu zisă, care se face în mijlociu peste un an, se fac pregătiri pentru nuntă atât în casa mirelui, cât şi în casa miresei. Tot acuma se aleg şi funcţionarii nunţii; voinicei şi druşcele la Români, deveri, zălvi şi svati la Bulgari.

Joi de obiceiu începe nunta, care ţine până Joia cealaltă. La Bulgari Joi se frământă aluatul, ca semn de adio a fetei şi a flăcăului de cercul din care făceau parte până acum, la Români în ziua aceasta se fac „chemările" (invitaţiile la nuntă) şi se aduc darurile sau „cinste" (vedere în Moldova) de către nuntaşi.

Vineri şi Sâmbătă urmează pregătiri de tot felul pentru nuntă: se fac steagurile, cu numele, colocii, mâncăruri etc.

La Români dacă mirele nu e din acelaş sat, Sâmbătă se face „conăcărie": primirea mirelui de către rudele miresei şi introducerea lui în conacul (gazda) pregătit de mai înainte, unde va sta mirele pân'la sfârşitul nunţii.

Duminică se face cununia. De dimineaţă tinerii se gătesc frumos, cer binecuvântarea dela părinţi şi iertăciune dela toţi ai săi. Pela asfinţitul soarelui atât mirele cât şi mireasa se duc la biserică, fiecare aparte, unde se va oficia sfânta taină a cununiei. In foarte puţine sate mireasa dela biserică se duce deadreptul în casa mirelui, în cele mai multe miresa se întoarce la dânsa acasă, pentruca mai pe urmă mirele să vie în aşa numitul „colăcărit", pentru a o lua la dânsul.

Atât la Bulgari cât şi la Români. după nuntă se face o petrecere, un fel de sărbătorire a virginităţii, nuntă „ucrop" sau „ocrop", din cauza băuturii cu acelaş nume, pregătită din vin fiert cu piper.

Astfel în liniile generale ni se prezintă nunta la Români şi la Bulgari. Ritualurile căsătoriei le putem grupa în patru categorii. 1) De natură mistică: superstiţiile, magiile, descântecele şi în fine toate acele acte care caută a îmbunătăţi soarta omului; acea auto-înşelare care-l apropie pe om de fericire, fie ea cât de relativă. 2) De natură economică: daruri, fie bani fie obiecte, exemple de bună vieaţă gospodărească, pe scurt actele prin care omul caută a îmbunătăţi starea materială a tinerilor. 3) De natură artistică; doineie, oraţiile, cântecele, horele şi alte acte de înfrumuseţare. 4) A patra categorie priveşte virginătatea ceva de altfel, absurd iar ritualurile acesteia destul de barbare.

Un element destul de bătător la ochi, în aceste ritualuri ale căsătoriei şi care există la foarte multe popoare, e împotrivirea miresei de a se duce la mire; e oarecum consecinţa sentimentului penibil, care se naşte în sufletul fetei în faţa neprevăzutului de care se loveşte în urma acestui pas al căsătoriei; acest sentiment, dealtfel, dispare cu cât mai la modă apare divorţul.

De altfel multe din ritualurile căsătoriei sunt uitate azi, nerămânând dacât doar câteva reminiscenţe.

Şi cum vin cu drum de fier,

Toate cântecele pier ... e un adevăr.

Oamenii tind să smulgă din sufletul lor misticismul şi actele efective, spre a le înlocui cu raţiunea rece, din fiinţa om vor să facă un om mecanic, un manechin. Şi asta e progresul, civilizaţia? Nu! Alunecăm nebun spre un mecanism orb şi sec, în care nu vor exista decât raţiunea s'uge—, care va căuta să satisfacă nevoile atotstăpânitoarei burţi.

*

In urma acestei conferinţe a d-lui Boris Hristev, s-au făcut ,ca de obicei, discuţii între conferenţiar şi ascultători, sub conducerea d-lui profesor Bărbulescu. La aceste discuţii au luat parte mai cu seamă studenţii Gh. Miron şi Gh. Milicu.

Citiţi zilnic Opinia

COMBATE GRIPA TESTA ANTINEVRALGIC NEÎNTRECUT TESTA SCADE ARŞIŢA

Patriarhul Miron
vizitează din nou Iaşul
îndată după Paşti

Am anunţat că I. P. S. Patriarh Miron Cristea şi-a manifestat dorinţa de a vizita Mânăstirea Neamţu.

I. P. S. Mitropolit Nicodem, care n'a mai fost la locaşul de'a Neamţ de când s'a urcat pe Scaunul spiritual al Moldovei, va însoţi pe Patriarh. Deasemenea şi d. Al. Lapedatu, ministrul cultelor.

In privinţa itinerarului vizitei, I. P. S. Patriarh Miron a declarat:

— *„Merg la Mânăstirea Neamţu, dar aş vrea să mai văd Iaşul;* — cuvinte care au bucurat mult pe chiriarhul Moldovei.

Asadar, iluştrii oaspeţi vor veni la Iaşi după Paşte unde vor poposi o zi; iar de aici în maşini vor pleca spre Mânăstirea Neamţu.

La mânăstire s'au şi început pregătiri mari, pentru primirea oaspeţilor.

Sn.

Bugetul judeţului Iaşi
a fost votat de consiliul judeţean
Bugetul se cifrează la 34 milioane lei

Consiliul judeţean a continuat aseară discuţia bugetului.

Opoziţia, prin reprezentanţii ei d-nii prof. Petrovanu şi Anibal Ciurea, au căutat să cenzureze unele cheltueli. S'au făcut obiecţiuni în ceiace priveşte numirea unor funcţionari, în posturi rămase vacante—când posibil era să se comprime cheltuelile.

La capitolul veniturilor, s'a obiectat că ele nu vor putea fi realizate.

D. Tirel Zipa a demonstrat necesitatea tuturor capitolelor din buget.

La cererea unor consilieri, s'au trecut în buget 50 mii lei pentru cumpărarea unui local de judecătorul la Tg. Frumos, 200 mii lei pentru biserici din judeţ, 34 mii lei pentru iluminatul comunei Bucium şi alte fonduri pentru legături telefonice, diverse ajutoare, etc.

Cu foarte mici modificări, bugetul a fost votat în forma iniţială, cifrindu-se la 34 milioane lei.

Şedinţa s'a încheiat la ora 10 seara.

Z. d.

x **Contra durerilor musculare, articulare, sciatice** de natură reumatică sau gutoasă, întrebuinţaţi **Frantzbrandwein Mentoformic Dr. Ratianu** aprobat de Consiliul sanitar Superior. Alină durerile redând buna dispoziţie. Depozit Farmacia Dr. Ratianu Iaşi, Cuza Vodă 48.

Furturi în magazine
Două arestări în localitate

D. Tobias Kahane, comerciant, domiciliat în str. Cuza Vodă Nr. 11, a depus la poliţie o plângere în care declară următoarele:

La magazinul său a intrat numitul Gh. Râşcanu, fost plutonier, însoţit de o doamnă. A cumpărat marfă pentru suma de şase mii lei, însă n'a plătit, lăsând în schimb o poliţă.

După plecarea clienţilor negustorul a observat lipsa unui cupon de câţi-va metri stofă.

D. comisar N. Ciuceanu, dela biroul judiciar cercetând cazul, a dat de firul unei afaceri senzaţionale.

La locuinţa lui Râşcanu din str. Negel 7, s'a găsit marfa furată.

S'a mai stabilit că numitul este urmărit de Comendura pieţii pentru dezertare din armată. El este şi autorul altor diverse excrocherii. Femeia complice este Ecaterina Melnic dela aceeaşi adresă.

Cercetările continuă.

REP.

Mişcarea ieşenistă
Prima Adunare a Consiliului de Administraţie

Pentru cei sceptici, cari cred că mişcarea ieşenistă s'ar fi încetinit, aducem la cunoştinţă că ea e azi mai intensă dacât a fost. Activitatea ei actuală însă este o migăloasă strângere de documente şi de discuţii a amănutelor de program în secţii, de pe urma cărora se vor mişune. tuturor, nevoile Iaşului şi ale Moldovei. Actul constitutiv al asociaţiei a căpătat forma legală şi de aci înainte ea este o organizaţie în drept de a se pune în contact cu publicul şi de a strânge mijloacele necesare acţiunei sale.

Pentru membrii consiliului de Administraţie aducem la cunoştinţă, şi pe această cale, că **Duminică 7 Aprilie 1935 ora 5 p. m.** *are loc la Universitate, în sala Marelui Colegiu, prima adunare a Consiliului. Rugăm pe D-nii membri să vie toţi şi să vie* **exact** *fiindcă şedinţa se va începe* **punct la ora cinci.** *In program este şi primirea I. P. S. Sale Mitropolitul Nicodem, care este preşedintele de onoare al Asociaţiei. Cum la ora 6 d.* **N. Iorga** *vorbeşte în Aula Universităţei despre problemele Iaşului, este interesul asociaţiei noastre să asculte părerile domniei Sale şi de aceea şedinţa consiliului trebue terminată între 5 şi 6.*

De aceea insistăm încă odată ca d-nii membrii ai Consiliului să fie prezenţi la Universitate înainte de ora cinci p. m.

Dr. Gr. T. Popa

Informaţiuni

x Azi la ora 3 după amează, se întruneşte la prefectura de judeţ comitetul executiv liberal. Şedinţa va fi prezidată de d. ministru Victor Iamandi.

x Comitetul soc. „Junimea medicală" aduce la cunoştinţă că biblioteca asociaţiei funcţionează în mod regulat în localul din str. Sărărie 147.

Cu aceiaş ocazie ţine să aducă mulţumiri medicilor din oraşul Iaşi precum şi celor din provincie, pentru concursul dat la alcătuirea bibliotecii.

x Doamnele şi Domnişoarele membre ale *Asociaţiei Creştine a Femeilor*, sunt invitate la Sediul Asociaţiei, Sâmbătă 6 April, ora 5 p. m. ca să asculte Conferinţa Sf. Sale *Părintele I. Ţincoca.*

x *Ceai dansant.* — Societatea Studenţilor Ingineri chimişti de pe lângă Universitatea Ieşană, organizează pentru seara de 11 Aprilie, ora 10, un ceai dansant, a cărui reuşită este scontată de pe acum, fiind pus sub patronajul d-lor Profesori P. Bogdan şi Gh. Alexa.

x D. Sandu Rotner din str. Mârzescu nr. 21, a depus o plângere poliţiei în care arată că servitoarea d-sale, Maria Baciu din com. Copou a dispărut din serviciu, însuşindu-şi bijuterii de preţ şi veselă în valoare de 3 mii lei.

S'a dispus urmărirea femeiei.

x „POLITICA" de mâine Duminică se ocupă pe larg de: cazul unui cumulard ieşan (6 posturi oficiale), valul de scumpete, un „pacient" bătut la un dispensar, furniturile de medicamente la spiridonie, contribuţia ieşenilor la refacerea chesturei de poliţie, alegerea dela banca învăţătorilor, demisia şi revenirea revizorului ieşan, etc. etc.

DAU DE SUFLET copil de 7 luni, băieţel. A se adresa Şambra Pavel Târgul Copou.

DUREREA de CAP
DE DINŢI şi NEVRALGIILE CELE MAI REBELE—ÎNLATURĂ IMEDIAT
NOVAL
CERETI LA FARMACII CUTIA ORIGINALĂ

Puncte de vedere

Comunitatea israelită
şi drepturile sale
Isvoare de drept—Acte; legea cultelor

„Uliţa evreească" e în plină agitare. Spitalul Israelit îşi modifică statutele şi membrii se pregătesc de luptă pentru a da acestei instituţiuni o nouă eforie.

Spitalul Israelit!... evoacă un trecut de mai bine de 200 ani, de oameni de inimă în frunte cu Haham-başa, care au ştiut să se intereseze de obştia evreească.

Istoricul cercetător al trecutului, răsfoind documentele pietrele funerare, pinchasurile diferitelor bresle şi sinagogi, ne va vorbi însă de alte vremuri, de alte organizaţiuni, şi mai ales de una ce îmbracă pe toate: *Comunitatea.*

Şi este natural să fie aşa, căci pentru a exista un spital şi o sinagogă şi un Hahambaşa, trebua mai întâi să existe o Comunitate care va avea —este adevărat— un rol mai redus ca astăzi, dar cu aceleaşi preocupări, ca şi Comunitatea actuală.

Vechimea Comunităţei ieşene încă nu se cunoaşte exact; putem însă afirma că ea are o vechime pe peste 500 ani, desi Psantir îşi ia izvorul vechimei după insemnările găsite pe pietrele cimitirului vechi, şi care datează din anul 1467.

Comunitatea are diferite epoci caracteristice şi trăeşte până când un mănunchi de evrei cer desfiinţarea ei, rămânând ca simbol al existenţei sale numai câteva instituţiuni printre care Spitalul Israelit ca singura instituţie cu o personalitate juridică ca o consecinţă a hrisoavelor vechi şi a recunoaşterei sale ca atare de către diferite autorităţi.

Şi astfel Comunitatea trăeşte viaţa ei latentă, fiind reprezentată prin copilul ei legitim: Spitalul Israelit şi va urma această viaţă până în 1919 când ideia reînfiinţărei Comunităţe începe din nou să agite conducătorii evreimii ieşene. Istoricul acestei epoci se cunoaşte. Frământări, a egeri, contestări, până când vine anul 1927 când apare legea cultului şi Comunităţile obţin personalitatea juridică.

Comunitatea astăzi trăeşte legalmente. Ea este forul ce reprezintă populaţiunea evreească. Ea este conform legei, proprietara averei şi a instituţiunilor evreeşti.

Numai cine ignorează legea şi documentele, mai poate susţine contrariul.

Cum spune d. Dr. Niemirower în broşura: *„O scurtă ochire asupra istoricului Comunităţei Evreeşti din Iaşi"*,... „Comunitatea este îndeplinitătatea drepturilor sale când îşi revendică instituţiunile, proprietăţile şi conducerea lor".

Convenţiunea încheiată cu Epitropia Spitalului Israelit de a împărţi veniturile cimitirelor, este o delăsare a drepturilor din partea comunităţei.

Nu spitalul că Comunităţei, ci Comunitatea dă Spitalului Israelit. Deschideţi domnilor Epitropi lada cu acte aflătoare în cancelaria Epitropiei şi cetiţi actele de cumpărătura cimitirelor şi vă veţi convinge.

Şi dacă nu ştiţi a ceti acele acte cu splendide chenare roşii, cu literele ca nişte lucrări arhitecnice, cetiţi actul scris pe limba şi cu litera cunoscută tuturor şi veţi vedea că în ele se vorbeşte de cumpărătorul cimitirului vechi; şi ei nu-i altul de cât Comunitatea Evreească.

Acest act datează din anul 1876, Iunie 18, autentificat de Trib. Iaşi s. III sub No. 5357 şi transcris la No. 236 şi este intervenit între Mihalache Sârbu şi *Comnnitatea Evreească.*

Vânzătorul a primit suma de 80 galbeni de la d-nii Moise Dulberg, Meer Faerstein şi Şmil Ghinsberg, *epitropii şi reprezentanţii Epitropiei Comunităţei Israelite din Iaşi şi... „Prin urmare Comunitatea Israelită se va cunoaşte de astăzi pe deplin proprietara a locului arătat"...* (este vorba de un loc cu casă *„în trupat cu locul cimitirului evreesc"* situat în Iaşi desp. V suburbia Ciurchi.

Am luat cel mai nouţ act ca dovada proprietăţei cimitirului vechi. La fel e situaţia cimitirului nou.

Dar este nevoe de acte pentru exercitarea drepturilor Comunităţei asupra cimitirelor, instituţiilor etc?

Nu!

Art. 56 din legea pentru regimul general al Cultelor o spune ritos şi fără îndoeli în intrepretare *„că toate bunurile mobile s'au imobile, afectate unei instituţiuni întreţinute de cultul mozaic aflate astăzi pe numele unei persoane fizice sau societăţi particulare, trec de drept şi fără îndeplinirea nici unei formalităţi. în stăpânirea comunităţei mosaice respective, din ziua constituirei acesteia ca persoană juridică".* Iată dară izvoarele de unde Comunitatea îşi trage drepturile sale: De oparte actele vechi, de altă parte legea.

Şi dacă mai trecem şi la chestia de fapt, ne putem întreba cine şi în numele cui s'au cumpărat şi clădit atâtea instituţiuni? De unde s'au procurat fondurile necesare? Cine le întreţine?

Răspunsul nu poate fi de cât clar şi limpede: Obştea evreească, care în mod legal şi constituit, se numeşte: Comunitatea Evreească.

Sper că în foarte scurt timp să pot da cor'igionarilor mei „Monografia Iaşului Evreesc". Din ea se va vedea mai bine situaţia Comunităţei evreeşti şi adevărul asupra drepturilor sale.

H. GHERNER

x Asociaţia pentru Emanciparea Civilă şi Politică a femeilor face cunoscut membrelor sale precum şi persoanelor ce se interesează, că la şedinţa de Luni 8 Aprilie ora 5 p. m. în locul D-nei Dr. Cazacu care este suferindă, va vorbi d-na profesoară Iosif despre *chestiuni Internaţionale.*

S'a reînfiinţat muzica
Regt. 2 Transmisiuni

Aflăm cu plăcere că zilele acestea ia fiinţă — actualmente fiind în curs de formaţie Muzica Regimentului 2 Transmisiuni, fiind pusă sub comanda simpaticului şi mult apreciatului Şef de Muzică ieşan, Sublt. Mişu Laifer.

Reintors în Garnizoana noastră — şi fiindu-ne în deajuns de cunoscută energia şi competenţa Sublt. Laifer nu ne îndoim o clipă ca noua Muzică Militară făcută cadou Iaşului pe ziua de 1 Aprilie de distinsul Comandant al Reg. 2 Tr. Dl. Colonel Floriano, va întrece toate aşteptările.

Odată cu iarna, ia fiinţă şi un excelent Jaz Militar compus din elemente speciale de Jaz, cu ultimele şlagăre de dans sosite din străinătate.

Imens succes are la Paris
ultima tesătură pentru rochii de primăvară
PRINCE DE GALLES
De vânzare în cantitate foarte limitată - numai la
GALLIA
BUCURESTI - STR. BARATIEI 2 ETAJ
STR. LIPSCANI 36
TRIANON - STR. BARATIEI 4
CAL. GRIVITEI 80
IASI
STR. CUZA VODA 63
(PALATUL BRAUNSTEIN)
GALATI
STR. DOMNEASCA 29

Teatrul Naţional:
Concertul
Nic. Gr. Marcovici şi Petru Gh. Manoliu

Seara de 3 Aprilie este seara afirmărei elementului tânăr pe tărâmul muzical.

Ascultând pe d. Manoliu, ne putem da seama că ne aflăm în faţa unui real talent, cu însuşiri ce-l vor consacra printre cei mai valoroşi şi talentaţi violonişti.

In Sonata pentru vioară de Frank, a dovedit că este în posesia unui arcuş desăvârşit.

In Bach, dl. Manoliu în Sarabande mai cu seamă, a fost admirabil; de o puritate covârşitoare.

Dl. Marcovici până la Nocturna 6-a de Fauré a fost cam în umbră, cauza fiind un pian defectuos.

In Chopin însă a trecut peste toate incovenientele instrumentului.

In Schuman dl. Marcovici atinge apogeul, evidenţiind tuşeul vaporos şi extrem de bogat în fine nuanţe.

D. Marcovici ca pianist este bogat dotat, cu technică, memorie, forţă şi rezistenţă. In partea II-a a programului, violonistul Manoliu ni se înfăţişează complect schimbat, uimind auditorul.

Cu toată vârsta foarte tânără (19 ani) dl. Manoliu se desemnează ca un strălucit violonist.

Const. D. Lazăr

Informaţii

x Bonurile de premii din seria 59-a se preschimbă zilnic la administraţia ziarului „Opinia" între 4—7 d. a.

Cetitorii din provincie sunt rugaţi să trimeată bonurile din timp, adăogând 7 lei în mărci poştale.

x Dr. N. Văcăreanu asistent clinica terapeutică consultă boli de inimă între orele 5—7 p. m. strada Dancu 3 (Teatru Naţional). Instalaţii electrocardiografie.

x Dr. Brener *specialist mamoş*, boli de femei. *Cons.* 2—8 d. m. în str. Banu.

x Cabinet dentar *I. Golţman* dentist, lucrări moderne, preţuri reduse. Piaţa Unirei, colţ Cuza Vodă 62. Intrarea prin boltă lângă Socec.

x Pentru *Monitorul Oficial* pierderi, citaţii publicaţii etc. se primesc la „Opinia" str. Lăpuşneanu 37.

Lingerie gata şi de comandă
la atelierul special
„POLLO"
Str. Ştefan cel Mare 8
Preţuri de fabrică

Croitoria civilă şi militară
LA ŞIC ENGLEZ
IAŞI — STR. I. C. BRĂTIANU 58
Aduc la cunoştinţă numeroasei mele clientele, care mă cunoaşte, ca fost copeur al
Magazinului ENGLEZ
din Iaşi str. Lăpuşneanu, că sunt în măsură a executa în mod ireproşabil orice comenzi de *haine civile şi militare cu preţuri f. convenabile.*
Rog vizitaţi-mă spre convingere.
ZILBERMAN

Dela producător la consumator
Pentru covoare persane adresaţi-vă direct la prima sursă TEBRIZ str. Lascar Catargiu 34
Depozit permanent de covoare persane modele alese.
Se primesc şi comenzi pentru orice modele alese după jurnal.
PREŢURI MODESTE

Recordul sezonului în costume şi pardesie
La GENTLEMAN
— CROITORIE SPECIALĂ PENTRU DOMNI —
Cuza Vodă 85 Curtea Palatului Braunştein

Indureraţii Virginia Dr. Possa, Mircea şi Margareta Possa cu fiul, şi familiile înrudite anunţă pierderea prea iubitului lor

Dr. Ştefan Possa

fost medic primar, profesor, consilier comunal, senator Comandor al „Coroanei României"

Ceremonia funebră va avea loc azi Sâmbătă 6 Aprilie ora 3 d. a. la Biserica Sfi. Spiridon din Iaşi.

Lămurire publică

Subsemnatul Isidor Herman sanitar de spital, în virtutea libertăţei cuvântului ţin să dau următoarele amănunte celor interesaţi şi mai cu seamă celor greşit informaţi.

Subsemnatul posed titlul de „Sanitar de Spital" pentru care se cere actualmente 36 luni necontenite de muncă intelectuală şi fizică în felul următor:

Conf. noului regulament promulgat şi publicat în M. O., fiind t recent, se urmează timp de 24 luni „Şcoala Sanitară" în a căror după amieze un corp didactic format din profesori universitari şi medici igienişti distinşi predau 17 obiecte:

In primul rând bolile contagioase şi sociale cu semniologia complectă, apoi patologia generală, anatomia şi fiziologia, puericultura, dietetica, chirurgia mică, igiena, prepararea şi administrarea medicamentelor, ocrotirea şi asistenţa etc. etc. Dimineţile acestor 24 luni sunt rezervate pregătirilor practice în spitale cu rotaţii în tot felul de clinici şi în special boli contagioase şi chirurgia.

La absolvirea acestei şcoli am căpătat o diplomă intitulată „Certificat de Sanitar". Am urmat apoi o nouă practică de încă 1 an (6 chirurgie şi 6 luni boli interne) pe urmă am depus examenul de capacitate cerut de regulament şi am căpătat o secundă diplomă intitulată: „Certificat de Sanitar de Spital".

Cuvântul subchirurg nu este absolut de fel pomenit pe diplomele ce le posed şi nici în întregul regulament al „Şcolilor Sanitare". Acest cuvânt mi l'am însuşit eu crezând că publicul îl va concepe mai uşor decât „Sanitar de Spital". Ca studii de bază subsemnatul excluzând cursul primar, am urmat timp de 3 ani cursuri comerciale la Viena şi aci în Iaşi am urmat 6 (şase) clase la liceul „M. Kogălniceanu". Despre felul cum înţeleg să-mi exercit misiunea, am fost apreciat de un numeros public suferind şi marcant prin scrisori publice. Aceste amănunte am ţinut să le dau spre lămurirea unui anumit public care la auzul cuvântului „subchirurg" i o greşala de a confunda aceasta cu altă breaslă cu care n'am avut niciodată şi nu am absolut nici o legătură.

ISIDOR HERMAN
Sanitar de Spital
Iasi Str. Păcurari 49

Comitetul Şcoalei Comerciale Superioare de Băeţi din Iaşi

CONVOCARE

In conformitate cu ord. Casei Şcolelor No. 8887/1935, adunarea generală a eforiei şcolare (profesori, părinţii elevilor, donatori) este convocată pe ziua de 7 Aprilie 1935 ora 9 a. m. în localul şcolii str. V. Alexandri No. 7, la ordinea zilei fiind:

1) Votarea bugetului pe exerciţiul anului 1935/1936.

2) Diverse chestiuni ce se vor ivi.

Dacă la prima convocare nu se va aduna majoritatea membrilor, adunarea se va ţine în a doua Duminică 14 Aprilie 1935, la aceiaş oră, cu orice număr de membri prezenţi.

Preşedinte, (ss) *T. Patriciu*
Secretar, (ss) V. Todiraşcu

In rate convenabil
vinde magazinul
BAZARUL GENERAL
STR. CUZA VODA 11
(vis-a-vis de Pref. de Poliţie)
la militari, funcţionari şi pensionari.
Imbrăcăminte, stofe, mătăsuri, lenjuri, manufactură, galanterie, încălţăminte, etc.

ULTIMA ORĂ

Coroi a furat 600.000 lei dela un bogătaş din Suliţa

Dece nu s'a ştiut până acum de acest furt însemnat—Banditul anunţă că va destăinui un „secret" care va stârni senzaţie — Epilogul incidentului procuror Spiru-plut. maj. Agafiţei — Mersul anchetei

Coroi în orele... libere

D. procuror i-a dat 100 lei pentru cheltueli. Boala de care suferă banditul

Botoşani 6.—Printre isprăvile mai de seamă ale lui Coroi, se numără şi atacul dela bogătaşul Uşer Goldman din târgul Suliţa. După săvârşirea acestui jaf, comerciantul Goldman a declarat autorităţilor că i s'au furat bijuterii de o considerabilă valoare, dar bani nu.

Iată însă că odată cu prinderea faimosului tâlhar, bogătaşul din Suliţa revine asupra declaraţiilor făcute, spunând că în realitate Coroi l'a jefuit şi de respectabila sumă de 600.000 lei.

Dece n'a spus

Se naşte întrebarea, dece d. Goldman n'a spus dela început că i s'a luat această sumă de bani. Intrebat de judecătorul de instrucţie, bogătaşul a răspuns că n'a vrut să se afle de acest fapt, spre a nu-şi pierde creditul pe piaţă şi „ca să nu aibă duşmanii o satisfacţie".

Comerciantul Goldman a declarat apoi că poate dovedi adevărul spuselor sale. Astfel, el a arătat seriile bancnotelor ce i-a furat Coroi şi cari se potrivesc cu acele depe banii confiscaţi de la şoferul T. Maxim, care l'a dus pe bandit cu maşina la Suliţa.

„Secretul" lui Coroi

Faimosul bandit a anunţat azi pe d. judecător de instrucţie Mihăescu, că are de destăinuit un „secret", care va produce senzaţie. Coroi vrea însă să fie de faţă d. procuror Adam şi avocatul său d. Mânăstireanu.

Se crede că dorinţa banditului va fi acceptată, astfel că încă în cursul zilei de azi se va cunoaşte de către anchetatori „secretul" lui Coroi.

Mersul anchetei

Cercetările continuă la parchetul local. Au mai fost ascultaţi, poliţişti şi diverşi martori. D. jude instructor a dispus urmărirea unui anume Petre Petruţ din Hârlău, care scria scrisorile de ameninţare ale lui Coroi către bogătaşii cari figurau pe lista banditului.

Sunt iminente unele arestări de tăinuitori suspuşi, gazde şi complici de-ai lui Coroi.

Coroi în orele... libere

Cu ce se ocupă banditul — D. procuror i-a dat 100 lei pentru cheltuieli de buzunar — Faimosul tâlhar la consult medical

In timpul zilei, când magistraţii se mai repau eazăpuţin de munca istovitoare ce-o depun cu anchetarea complicatei afaceri „Coroi", faimosul bandit este lăsat să iee aer în curtea închisorii. Scos din cuşca de fer, ce o onorează pentru prima oară în timp de 10 ani de când n'a mai avut un musafir aşa de renumit, Gh. Coroi se expune la soare în mijlocul curţii închisorii. Banditul răsfoeşte tacticos ziarele ce i se pun la dispoziţie de către avocatul său şi fumează din când în când câte o ţigară „Regilă". Pentru mărunţişurile şi diversele cheltuieli ce-i sunt permise, d. procuror Adam i-a dat 100 lei.

Coroi e suferind

In urma consultului medical dela închisoare, d-nii dr. Şmelţ şi Papadopol au încheiat un proces-verbal, din care rezultă că banditul Coroi suferă de o boală de inimă serioasă. In urma acestui fapt, nu este exclus ca banditul să fie internat la spital.

Fapt principal este că faimosul tâlhar e copleşit din toate părţile cu necazuri. E bolnav, ziua şi noaptea hărţuit de anchetatori şi pe deasupra,— fiind indicii că e autor de crime, porţile ocnei i se întrevăd deschise.

SERGIU G.

Două modificări importante în raportul Skoda

Nu se extind inculpările - Controlul averii

Bucureşti 6.— Delegaţii celor 9 secţiuni ale Camerei au votat ieri moţiunea Grigorescu în afacerea Skoda.

S'au adus însă, textului, două modificări importante.

1) S'a suprimat pasajul prin care se dădea Casaţiei dreptul de a extinde cercetările şi asupra altor persoane.

Prin urmare (împotriva dorinţei d-lui Dinu Brătianu) a triumfat punctul de vedere al d-lui Tătărescu, de a nu fi inculpaţi d-nii Maniu şi Madgearu.

2) S'a întrodus un paragraf care prevede ca d-nii general Cihoschi şi M. Popovici să fie trimişi şi în faţa comisiei pentru controlul averilor.

Memoriul, astfel modificat, a fost depus aseară pe biroul Camerei.

O copie va fi trimisă inculpaţilor, fiind invitaţi să se apere.

D. ministru Victor Iamandi

a sosit în localitate

Astăzi dimineaţă a venit la Iaşi d. ministru Victor Iamandi. D-sa era însoţit de d. Osvald Racovitza primarul municipiului, senator Iustin Adace, deputat Vasiliu-Voina şi av. J. Bantaş.

x Trufandale, şi tot soiul de bunătăţi comestibile, găsiţi la Fraţii Pogor, care sunt totdeauna bine aprovizionaţi, şi vând f. eftin.

Un arhiduce de Habsburg

trimis în judecată

Paris 6.—Parchetul a deschis acţiune publică împotriva arhiducelui Wilhelm de Habsburg, sub inculparea de excrocherie.

Este invinuit că a extorcat însemnate sumi de bani, sub cuvânt că pregăteşte restaurarea Habsburgilor pe tronul Austriei.

Stabilindu-se şi complicitatea d-rei Coniba, amanta arhiduceiui, a fost şi ea arestată.

Dispariţia misterioasă

a unui funcţionar din Iaşi

Acum câteva săptămâni funcţionarul Neculai Haulica dela biroul M. 5 de pe lângă inspecţia c. f. r. Iaşi, a cerut şefului său de birou d. Gheţău să-i acorde un scurt concediu.

De atunci sunt trei săptămâni şi funcţionarul nu s'a mai întors la slujbă.

Ceiace-i mai curios, e că Haulică a plecat fără să anunţe măcar pe soţia sa de concediul obţinut, aşa că femeia nu ştie unde a plecat soţul ei.

Zilnic nevasta vine la birou şi plânge, cerând să se facă cercetări pentru descoperirea lui Haulică, întru'cât are teama că acesta ar fi fost victima unor criminali.

Autorităţile ceferiste au deschis o anchetă.

REP.

Razie în cartierul gării

Astă noapte organele poliţieneşti au efectuat o razzie în cartierul gării.

Au fost arestaţi numeroşi indivizi suspecţi, fără acte în regulă, vagabonzi, prostituate clandestine etc.

Ei sânt triaţi la biroul judiciar.

D. Vaida spre Iaşi

Cluj 6.—D. Al. Vaida este puţin suferind. Totuşi a plecat ieri spre Iaşi unde ţine conferinţă Duminecă dimineaţă.

Adunare ceferistă

Mâine Duminică va avea loc în sala căminului c. f. r. dela Râpa Galbenă, adunarea generală a asociaţiei ceferiste „Expresul", filiala Moldovei.

Şi-au anunţat participarea şi delegaţi din Bucureşti şi din alte regiuni.

La ordinea de zi va fi darea de seamă a activităţii asoc. „Expresul" pe anul trecut, chestiuni de buget, alegerea noului comitet, etc.

Adunarea va fi prezidată de d. I. Antoniu, preşedintele asoc. „Expresul".

Incercare de spargere

la caseria Camerei Muncă

Astă noapte, s'a încercat o spargere la casieria Camerii de Muncă din str. Cuza-Vodă.

D. Gh. Gherman, om de serviciu la această instituţie, a surprins pe numitul Gh. Dâncă din com. Carol I (jud. Roman), pe când încerca să intre în odaia unde se află casieria.

Gh. Dâncu a fost condus la comisia 3 a pentru a fi cercetat.

*

Două furturi s'au comis a tă noapte în localitate.

D. Ştefan Nae din mahalaua Sf. Ştefan No. 32, a reclamat că răufăcătorii i-au furat prin spargere în îmbrăcăminte, încălţăminte, alimente.

— Dela băcănia d-lui Marcu Grünberg din şos. Socola No. 32, s'au furat sticle cu băuturi spirtoase, alimente şi bani din sertar.

*

A fost dus la poliţie Herman Solomon din jud. Someş care găzduia la d. V. Cosma din Bul. Rosettii No. 27.

Se bănuieşte că Solomon e delector din reg. 86 Someş, cont. 1932.

Tragica sinucidere

a unei tinere învăţătoare

Bucureşti 6.— O dramă impresionantă s'a produs aseară în str. Cluj 87, în următoarele împrejurări:

D-ra Aurelia Cotea, în etate de 20 ani, învăţătoare, era logodită cu d. I. Georgescu funcţionar c. f. r.

In ultima vreme, logodnicul arata oarecare indiferenţă.

Aseară logodnicii s'au întâlnit, dar s'a iscat o ceartă.

La un moment dat, Aurelia şi-a descărcat un glonte de revolver în tâmpla dreaptă.

Nefericita fată a murit pe loc.

Informaţiuni

x *In memoriam lui Al. Lambrior.*— Comitetul pentru ridicarea unui bust în bronz, defunctului profesor Alexandru Lambrior, în faţa liceului Naţional din Iaşi, aduce ville sale mulţumiri colegilor şi direcţiunilor, care au răspuns la apelul ce li s'a trimis, şi roagă pe ceilalţi colegi şi Direcţiunii să nu întârzie cu răspunsul lor, pentru a se putea face o complectă dare de seamă prin publicitate şi a se efectua din timp comanda lucrării ce urmează a fi gata până la 1 Iunie.

x DECES.—Astă noapte a încetat din viaţă, la locuinţa sa din str. Cogălniceanu, d-na *Ecaterina D. Militeanu*, mama d-nei Lucreţia Bârsan (soţia d-lui profes. Grigorie Bârsan) şi a d-lui Caton Militeanu, inspector general financiar. Femeie cultă, inteligentă şi de o distincţie deosebită, moare în vrâstă de 81 de ani, regretată de toţi ieşenii cari au cunoscut-o.

Inmormântarea are loc mâine Duminecă după amiazi.

x D-na şi Dl. prof. Iordan au donat „Cantinei şcolare" 200 lei în amintirea regretatului Dr. Ştefan Possa.

x **A fi frumoasă şi atrăgătoare** este problema ce rezolvă **Crema Miraculoasă.** Această cremă distruge petele şi coşurile de pe obraz, albeşte şi catifelează pielea dându-i un parfum delicios. Depozit Farmacia Dr. Ratianu strada Cuza Vodă 48.

x Premiul naţional de literatură pentru proză, în sumă de 100 mii lei, a fost acordat scriitorului Gala Galaction,

x In cursul nopţii a fost arestat pungaşul de buzunare Gh. Dimitriu zis Caşcal din str. Săulescu Nr. 32.

El era urmărit de comisa I-a.

x In matineul de Duminică 7 Aprilie ora 3 jum. Teatrul Naţional reprezintă faimoasa comedie bufă: **Aventura de la 7 bis, strada Herone.**

Spectatorii ieşeni au un minunat prilej să aprecieze în această reprezentaţie, un spectacol de un comic fără precedent.

x Curtea de apel a achitat ieri pe bijutierul Nuhăm Ataţchi, acuzat de calomnie. El fusese condamnat de trib. Iaşi la 2 luni închisoare, pentru că a acuzat pe inspectorul de poliţie Stratilescu că a luat 200 dolari cu ocazia cercetărilor.

x **La Radio Bucureşti** se inaugurează „ora administrativă" în astă seară Sâmbătă ora 20 (8 seara). Prima cuvântare va fi rostită de M. S. Regele.

x Băcanul Ilie Coşarcă din str. Halei, condamnat la un an închisoare pentru bancrută simplă şi frauduloasă, a fost ieri achitat de Curtea de apel Iaşi, aducând dovada ridicării falimentului.

x **Un om dă semne de turbare.**—La spitalul Sf. Spiridon a fost internat ieri după amiază locuitorul D. Ungureanu dela moşia Hărpăşeşti-Iaşi, prop. d-lui C. Rusovici, prim efor al Spiridoniei. Locuitorul D. Ungureanu dădea semne de turbare.

In cursul nopţii el a fost ţinut sub pază, deoarece a avut accese. Astăzi el va fi supus unui consult medical.

x *Pentru sezonul de primăvară.*—**Asortiment special de parfumuri şi ape de colonie găsiţi numai la „ELEFANT".** 1

Un mut

începe să vorbească

Un accident cu urmări fericite s'a întâmplat eri seara în centrul oraşului nostru. O maşină trecând în viteză mare în spre Piaţa Unirei, din cauza unei manevre greşite s'a urcat pe trotuar şi a lovit un trecător, în vârstă cam de 40 ani, un surdo-mut. Mare fu însă mirarea trecătorilor când surdo-mutul începu să vorbească grăind următoarele: „Du-ţi-vă la No. 82 din str. Brătianu unde Leon Goldenberg cumpără aur de dinţi, bijuterii vechi, plătind cel mai bine din toată România".

D. ministru Victor Iamandi la Iaşi

Scopul vizitei — Reorganizarea cadrelor liberale. Nevoile Iaşului şi conferinţa ministerală

Şeful organizaţiei guvernamentale ieşene, d. Victor Iamandi, ministrul propagandei, a sosit azi dimineaţă în localitate şi va rămâne până Luni 8 Aprilie.

Scopul vizitei,—din câte am aflat,— ar fi reorganizarea cadrelor liberale din oraş şi judeţ.

*

Dimineaţa, d. ministru Iamandi însoţit de d-nii prefect Tirel Zipa, director Boliţă Velciu şi consilier Al. Zipa, a fost la Belceşti, pentru a-şi vedea părintele.

In drum şi la întoarcere d-sa a vizitat câteva comune, interesându-se de nevoile lor.

După amează la ora 3, la Prefectura de judeţ, d. Victor Iamandi va prezida o şedinţă a delegaţiei permanente liberale. Vor participa toţi parlamentarii, demnitarii, şefii de sectoare din oraş şi judeţ.

D. ministru Iamandi va expune realizările ultime ale guvernului, precum şi intenţiile pentru viitor. Apoi, se va proceda la reorganizarea sectoarelor.

La ora 6 p. m. d. Iamandi va participa, — probabil, — la şedinţa consiliului municipal care se întruneşte pentru a discuta budgetul.

*

Mâine Duminecă, dimineaţa, d. Iamandi va primi în audienţă la Prefectura de judeţ.

După amează, acasă la d. deputat Ion Zipa, d-sa va prezida o conferinţă a demnitarilor ieşeni.

Se vor lua deciziuni în privinţa utilizării cu folos a bugetelor.

*

Luni d. ministru Victor Iamandi va vizita, toată ziua, judeţul. Seara va lua masa, în comun cu prietenii politici. Apoi se va reîntoarce la Bucureşti.

*

Din câte am putut afla, d. Iamandi împreună cu fruntaşii guvernamentali, vor alcătui rapoarte privind nevoile Iaşului atât în oraş cât şi în judeţ, rapoarte ce vor servi de îndreptar pentru apropiata vizită la Iaşi a echipei ministeriale în frunte cu d. prim ministru Gh. Tătărescu.

H. Burileanu

Primul român din Rusia

care se întoarce în ţară

Chişinău 6. — Supusul român A. V. Poclitar care în prezent domiciliază la Odessa, s'a prezentat d-lui Ciuntu, ambasadorul român în Rusia, cerând să fie repatriat.

Intrucât Poclitar este născut la Chişinău, s'a cerut, — pentru rezolvarea cererei sale, avizul poliţiei locale.

Chestura răspunzând favorabil, d. Poclitar va fi retrimis în România.

El este primul cetăţean român din Rusia, care, după reluarea raporturilor cu Sovietele, va fi repatriat.

COR.

Un comerciant împuşcat

Isprava unor cheflii

Chişinău 6.— Comerciantul B. Veinştein din str. Tiobaşov 15 a reclamat parchetului că pe când mergea pe şos. Iacobeşti-Chişinău, a fost acostat de 3 agenţi fiscali, cari i-au cerut să meargă cu dânşii la chef. La refuzul acestuia, agenţii l-au maltratat şi unul din ei a descărcat un foc de revolver asupra lui Vainştein, scoţându-i un ochiu.

Se cercetează.

x Astăzi vor fi predaţi parchetului tinerii Dim. Oiştea, Mihai Puia, Em. Purice, Gh. Acatrinei şi Dim. Acatrinei, toţi din com. Costuleni (jud. Iaşi).

Ei sunt autorii jafului de 11 mii lei asupra unor săteni din com. Sculeni.

Reprezentanţii parchetului şi ai legiunii de jandarmi vor asista la reconstituirea jafului.

x Mâine dimineaţă la ora 10 are loc în sala Camerei de comerţ adunarea generală a filialei „Uniunei generale a micilor industriaşi şi meseriaşi patroni".

DOCTOR
Corneliu Stoian
Genito-urinare, sifilis, venerice
Consultaţii 4—7
strada I. C. Brătianu 58

PARDESIE ELEGANTE
un nou transport de modele Parisiene şi Vieneze au sosit la mag.
„FANTASIO"

Mănuşi GANT ROYAL
toate specialităţile —— cumpăraţi la **EDUARD**

x **Vinurile de la Fraţii Pogor sunt delicioase, şi foarte eftine, începând de la 14 lei litrul.**

MITZI ŞMILOVICI
BENO BERCOVICI
logodiţi
Iaşi, Aprilie 1935
Felicitările se primesc mâine Duminică orele 5 d. a. în casele d-lui I. Şmilovici, str. Mitropoliei 12.
In locul oricărei alte ştiinţări.

DE INCHIRIAT o cameră cu antret şi bucătărie în str. Toma Cozma 74. Preţ foarte avantajos.

DE INCHIRIAT dela 23 Aprilie a. c. două prăvălii din str. Ştefan cel Mare No. 40, având câte 3 camere în dos ocupate actualmente de Soc. „Argus". A se adresa la Banca ca Iurist.

DE VÂNZARE stupi sistematici cu albine. Adresaţi căpitan Ionescu Corpul Armată.

Partidul Naţional-Ţărănesc Sectorul Nicolina de sub preşedinţia D-lui Prof. Dr. V. Râşcanu, cu durerea în suflet, anunţă încetarea din viaţă după o lungă şi grea suferinţă a prietenului

CONSTANTIN TOLOVEANU

lucrător în atelierele C.F.R. Nicolina, un distins şi vajnic luptător al Partidului nostru.

Inmormântarea va avea loc Duminică 7 Aprilie a. c. ora 3 p. m. Cortegiul funebru porneşte de la locuinţa defunctului din Str. Frumoasa No 14.

x *Asociaţia Culturală a Femeilor Evree* invită membrele şi publicul la Conferinţa d-lui dr. Solomovici care va vorbi despre: „Apoteoza Universităţei Ebraice", Sâmbătă 6 Aprilie ora 6 la Lojă, str. Ştefan cel Mare 40.

Teatru Phoenix Cinema
De azi şi în zilele următoare
cu preţuri reduse 15, 10 şi 8 lei
Nopţi de patimă Drama femeilor moderne
cu Carole Lombard şi Gene Raymond
Al doilea film:
Orgiile Romane
neîntrecuta comedie cu [illegible]

1 LEU

ANUL XXXI No. 8396

ABONAMENTE

Lei 350 . . . . pe un an
„ 180 . . . . „ 6 luni
„ 90 . . . . „ 3 „
„ 1000 . . Instituţii publice

ATELIERELE TIPOGRAFICE
IAŞI. — STR. LĂPUŞNEANU 37

Telefoane { Redacţia 391
Administraţia 394
Serviciul de noapte 367

OPINIA

Ziar popular cotidian

MARŢI 9 APRILIE 1935

BONUL No. 10

SERIA 60-a
Premii Gratuite
OPINIA

DEVIZA:
La seria aceasta câştigul cel mare va fi al meu.

Tragedia : Ion Mihalache

Cand s'a facut logodna politică între dl, Ion Mihalache, şeful de odinioară al „Ţărănimului" nostru, şi unii oameni politici din vechea gardă conservatoare, s'a spus de unii : *împreunare hibridă ;* „impreunare fericită", „a fost socotită atunci de cele două părţi logodite : se unea energia clocotitoare şi neastâmpărată a ţărănimei, cu onestitatea clasică a vechilor noştri boeri,

Când în fruntea *comitetului de 100,* venea spre Bucureşti d. Iuliu Maniu să pertracteze cu d. Ion Mihalache, s'a socotit iarăşi un mare bine şi pentru ţară şi pentru cele două părţi care mai apoi s'au luat în căsătorie : se mergea prin această împreunare la unitate ; — slăbea regionalismul ardelenesc care ne dădea mereu impresia că încă nu ne recunoaştem ! ...

Puterile Partidului Naţional-Ţărănist au crescut după aceia aşa cum cresc copiii din poveşti, încât la 1928, acest partid reprezintă cu adevărat „Ţara".

Au venit desamăgirile guvernării dintâi. Au început să se contureze disensiunile. La 1930 s'a făcut Restauraţia monarhică. D. Iuliu Maniu o voia într'un fel ; d. Ion Mihalache în alt fel.

D. Iuliu Maniu întâiul reprezentant al Ardealului, ia drumul resemnărilor. Se izolează tot mai mult în concepţii din ce în ce mai singulare. Se depărtează pe fiecare zi şi cu fiecare prilej, de concepţia, de gândirea politică, a factorului suprem.

Al doilea reprezentant al Ardealului, — d. Al. Vaida — începe să vâslească şi să-şi dirijeze barca tocmai în direcţie opusă celeia a D-lui Iuliu Maniu. De aici înainte, ce. doi mari bărbaţi politici ai Ardealului, îşi devin tot mai străini unul altuia. Din această clipă, mâna unui destin neîndurat, începe să lucreze la sfărmarea marelui partid — ultimul ce mai rămăsese întreg.

Şefia Ion Mihalache nu este şefia sincer acceptată de Ardeal. Nu. Şefia Ion Mihalache este o şefie interimară. Este şefia care prezidează o tristă operaţiune de lichidare.

Numai cine ar putea pătrunde în sufletul marelui învăţător dela Topoloveni, numai acela şi-ar da seama de sbuciumul său sufletesc.

Pleacă de lângă el, d. Alex. Vaida — acel cu care se apropie mai sigur de putere ; şi rămâne cu d. Iuliu Maniu, omul cu care se depărtează de ea.

Dar d. Iuliu Maniu nu va întârzia prea mult la Bucureşti. Va rămânea atâta cât va fi necesar ca d. Alex. Vaida-Voevod să nu se mai poată întoarce în partid spre a ocupa din nou poziţii de supremă comandă. După aceia d. Iuliu Maniu va pleca în Ardeal spre a arăta fratelui Alexandru puterea pe care o are asupra celor de peste munţi.

Teatrul de luptă se va deplasa în foarte scurt timp în Ardeal şi între cei doi fraţi buni de odinioară.

D. Ion Mihalache va înţelege abea după aceia că trebuie să-şi chieme îndărăt prieteniile dintâi, pe d. C. Stere, pe d. Gr. Iunian şi să încerce a reda viaţă din nou celui dintâi ţărănism.

Va mai fi cu putinţă ?

Poate că da. Depinde de sinceritatea cadrelor ce şi le va alege.

GH. CHIRIŢESCU
avocat

Şi Austria îşi sporeşte armata

Am anunţat că şi Austria a decis să-şi sporească şi să-şi reorganizeze armata. Se afirmă chiar că statul austriac ar intenţiona să imite gestul Germaniei şi să decreteze stagiul militar abligator.

In ultimele zile, d. Schuschnigg, cancelarul Austriei, a inspectat trupele din garnizoana Vienei, — după cum se vede în clişeu.

Imagini contemporane

Dela Ioan Păun la Costache Curcă

Strivit între tampoanele a două vagoane, acarul Ioan Păun, eroul tragic al nenorocirii dela Vintileanca, şi-a dat obştescul sfârşit, purtând în suflet dispreţul faţă de semenii cari — din laşitate, slăbiciune sau egoism, — i-au împovărat existenţa cu responzabilitatea sdrobitoare a groaznicului accident.

Simbol al unei mentalităţi, menită — din nefericire — să mai dăinuiască multă vreme, Ioan Păun nu putea însă, să dispară definitiv de pe ecranul moravurilor noastre.

A doua zi după trecerea în lumea celor ce nu cuvântă, acarul Ioan Păun a reapărut, de această dată, însă, purtând haina unui umil aprod de judecătorie.

Cazul lui Costache Curcă, prin voia guvernului *ex* aprod la Judecătoria Oculului I Mixt Iaşi, ilustrează în mod pregnant teoria, pururi adevărată, a *ţapilor ispăşitori.*

Toate sinecurile, diurnele extravagante şi cumulurile cari împovărează bugetul Statului, fiind desfiinţate odată cu celelalte rele cari bântuie oropsita noastră ţară, guvernanţii s'au gândit să continue opera de redresare financiară, forfecând, odată în plus, în atât de forfecatul buget al Justiţiei.

Şi atunci, ca o rază de lumină salvatoare, ca un panaceu naţional, a apărut ideia desfiinţărei postului de aprod al Judecătoriei de Iaşi.

Cu cei 18.000 lei pe an cu cât s'a uşurat bugetul Statului prin punerea în disponibilitate a lui Costache Curcă, s'a rezolvat în sfârşit atât de obsedanta problemă a crizei financiare !...

Am ţinut să relevăm ridicolul cu care s'au acoperit domnii dela Bucureşti, desfiinţând o Judecătorie model care se întreţinea graţie incomparabilului spirit de administraţiune al judelui Laurenţiu Sadoveanu — prin propriile ei mijloace (eforia judiciară, chiria plătită de Primărie şi judeţ etc) şi punând în disponibilitate un singur funcţionar : *aprodul.*

Ioan Păun a murit. Trăiască Costache Curcă !

Av. Milton Gh. Lehrer

Din toată lumea

Moştenitorii miliardarilor. — Rockefeller, Morgan şi Ford, sînt socotiţi cei mai bogaţi oameni din America.

John Rockefeller a împlinit 96 de ani. Averea lui este evaluată la jumătate de miliard dolari aur. Rockefeller şi-a întocmit testamentul în favoarea celor doui fii şi a unui nepot al său.

Morgan are 70 ani şi averea sa se ridică la 100 milioane dolari aur. Cei patru copii îi vor moşteni această avere fabuloasă.

Ford a împlinit 63 ani. Precis nu se ştie care este averea sa. Se crede însă, că e mai bogat decât primii doui şi că ar fi astfel cel mai bogat om din lume. Ford şi-a făcut testamentul, înscriind 19 moştenitori, dintre care singurul său fiu va obţine partea cea mai mare.

Numele de Marina. — Decând ducele de Kent s'a însurat cu prinţesa Marina, numele prinţesei a devenit o adevărată modă în Anglia. Toate fetiţele născute în ultimul timp au căpătat numele de Marina.

S'a întâmplat însă ceva curios. Un ziar englez, comentând faptul, a subliniat ironic că se va putea cunoaşte lesne vrâsta fetiţelor botezate cu numele de Marina, ştiindu-se că ele s'au născut în 1935.

Această constatare a avut efect şi în ultimele săptămâni, în Anglia, nici o fetiţă nou născută n'a mai fost botezată Marina.

*

Casa tapetată cu bilete de loterie. — Americanul William Holm care locueşte la Paris, a devenit cunoscut datorită următoarei isprăvi :

El a cumpărat 20 mii bilete, dela loteria franceză şi cu aceste lozuri şi-a tapetat toate odăile casei. Este tapetul cel mai scump plătit de până acum.

Partea ciudată este că acest canul va trebui să desprindă din pereţi, biletele care vor câştiga la loterie. S'au poate va renunţa la câştiguri ?...

*

Duzina de copii — Din Tokio se anunţă că a luat fiinţă o asociaţie denumită „duzina de copii". Această asociaţie este formată de părinţii care au cel puţin 12 copii.

Scopul grupării este de a face propagandă pentru prosperararea natalităţii.

S'a lansat un manifest în care se arată că familia este cu atât mai fericită, cu cât are mai mulţi copii.

Asociaţia a primit din partea statului japonez, diverse inlesniri şi premii. Cu toate acestea, în vremurile de astăzi trebuie să recunoaştem că 12 copii e cam mult.

Avioane pentru stratosferă

se construesc în Anglia

Din Londra se anunţă că s'a început construirea unor avioane foarte rezistente pentru zboruri în stratosferă. Aceste aparate se vor putea urca până la 12.000 metri. Ele vor fi ermetic închise şi vor avea tot confortul modern.

Avioanele vor zbura în stratosferă cu o viteză mult mai mare, deoarece acolo rezistenţa aerului este mult mai mică.

Astfel timpul pentru parcurgerea distanţelor se va scurta considerabil.

Dacă primele experienţe vor da rezultate satisfăcătoare, se va întreprinde prin stratosferă un zbor Europa-America. In mod normal acest zbor se va putea efectua în 25 ore.

Se face o nouă

măsurătoare a pământului

Institutul celebru de geologie şi astronomie din Greenwich (Anglia), pregăteşte o nouă măsurătoare a pământului. O asemenea măsurătoare nu s'a mai făcut de mai mulţi ani, în mod exact ştiinţific.

Specialiştii cred că circonferinţa pământului s'a micşorat. Această micşorare s'ar datora procesului continuu de solidificare a miezului terestru, ceiace a provocat numeroasele cutremure de pământ din ultimii ani.

Noua măsurătoare a pământului va fi făcută de o comisiune de savanţi engleji şi franceji. Operaţiunile vor dura, aproximativ, un an de zile.

Mişcarea feministă

Congresul de la Istambul

al Alianţei Internaţionale pentru sufragiul femee

„Alianţa internaţională pentru sufragiul femeei şi-a fixat congresul de anul acesta la Istambul ; un meritat omagiu adus Turciei, care deşi decurând dând drepturi femeilor, şi-a deschis porţile parlamentului pentru a intra 34 femei. Asociaţia p. e. c, şi p. a. f. r. fiind afiliată Alianţii internaţionale, va participa la congres prin delegatele sale D-nele Pop-Craiova, Dimitriu Castano-Constanţa, Neculau-Bucureşti etc.

In şedinţa Asociaţiei locale din 25 c. D-na profesoară Iosif corespondenta Asociaţiei pentru streinătate, citeşte răspunsul-mulţumire al Cehoslovaciei pentru felicitările omagiale adresate preşedintelui C. Mazaric, după care intra în ordinea de zi a comunicărilor Alianţei internaţionale relative la congresul de la Istambul.

Faţă de schibările politice în guvernămintele diferitelor ţări, Alianţa îşi revede programul redactând soluţii ce le trimite filialelor spre studiare în vederea congresului.

Se fixează declaraţia de principii : 1) Nu se renunţă la egalitatea politică în orice stat, sub orice formă de guvernământ.

2) Egalitatea dreptului de muncă sub orice formă, aceeaşi pregătire profesională, primirea în toate funcţiile cu egal drept de avansare, salar egal la muncă egală.

3) Egalitatea de morală superioară recunoscută : respectul fiinţei umane, disciplina sexuală, răspunderea faţă de descedenţi. Să se ia în consideraţie aceste principii la facerea legilor şi să se respecte apoi aplicarea lor

4) Femeia să intre în politică pentru pacificarea internaţională, un sistem de drept internaţional să înlocuiască forţa.

Femeile cer : libertatea individuală, libertatea de gândire, dreptul de a fi reprezentate, să se creeze bibliografia femenismului, pe lângă Liga Naţiunelor înfiinţându-se o bibliotecă specială. Femeile cer guvernelor, sub orice formă ar fi ele, să examineze problema economică critică în prezent, chestiunea productibilităţii şi repartizarea echitabilă umană a ei, azi urmărindu-se interesul pur comercial, nu şi cel uman.

In congresul dela Istambul, Orientul va susţinea de comun acord cu Occidentul, drepturile câştigate ale femeilor, drepturi ameninţate azi.

Frumuseţea unei femei

evaluată la 2 şi jum. milioane lei

Un proces interesant s'a judecat la Viena. O doamnă anume Ilse Ernst, o femeie foarte frumoasă, a fost victima unui accident de automobil.

In urma acestui accident, doamna a rămas cu mai multe cicatrice pe faţă, ceiace a urâţit-o,

Femeia s'a adresat justiţiei contra proprietarului maşinei, cerând despăgubiri, deoarece, aşa sluţită cum a rămas, nu se va mai putea mărita.

Tribunalul din Viena i-a acordat daune în sumă de 100 mii shilingi, adică 2 şi jum. milioane lei.

Preţul frumuseţii !

Sărăcie municipală

Primăria Iaşului şi-a întocmit bugetul, în jurul cifrei de 60 milioane lei.

Urmărind ultimii 7 sau 8 ani, constatăm că bugetul oraşului nostru a tot deserescut, ajungând astăzi la jumătate din ceia ce a fost.

Dintre oraşele principale din ţară, Iaşul ar fi trebuit să fie al doilea. Constatăm însă că — din punct de vedere al veniturilor şi deci al putinţei de realizări — multe oraşe i-au luat înainte.

Oraşe ardelene, ca Cluj şi Temişoara, un buget mai mare. Asemenea Cernăuţul şi Chişinăul.

Chiar Constanţa (oraş mic, până acum 15 ani) a ajuns cu un buget dublu ca al Iaşului. Ba ni se pare că şi Galaţul are buget mai mare.

*

In vremea cînd Centrul nu mai ajută provincia şi s'a exagerat formula „totul pentru Bucureşti" ; — centrele provinciale ar trebui să-şi revizuiasca politica finanţelor locale. E nevoe de directivă mai „tare" pentru folosul obştesc, în scop ca provincia să se susţie onorabil prin ea însăşi.

Iaşul trebue să se întreţie singur ; să se refacă prin el însuşi.

Poate fi însă posibil acest lucru, cu un buget căzut la 60 milioane, şi din care vre-o două treimi merg la salarii ?

E un buget de sărăcie lucie ; buget de mizerie şi ruină.

Veţi zice însă : dacă nu se poate mai mult ?

Ba se poate.

Venituri mari şi sigure sînt lăsate în folos particular, în loc să servească interesului obştesc.

Vom da o pildă edificatoare, în numărul viitor.

G.

Cronica literară

T. Arghezi

„Ochii Maicii Domnului"

Un imn închinat dragostei curate şi inocente, dragostei adevărate. O cântare a cântărilor iubirei, nerealizată până la „Ochii Maicii Domnului. Puritatea şi sinceritatea ce se degajă la fiecare pagină, la fiecare rând, îţi aduc în suflet o adiere îmbucurătoare şi de mult dorită. Căci într'adevăr, fără a exagera, „Ochii Maicii Domnului" e unicul roman din ultimul timp în care să nu aibă întâietate şi rol principal instinctele primare ale omului, în care să nu se apologieze, până la scabros şi revoltă actul sexual.

Literatura ultimului deceniu ne-a întinat sufletul şi ne-a robit mintea prin realismul ei deşuchiat şi bolnav, dar mai ales prin lipsa oricărui pic de talent la majoritatea scriitorilor, cari, mânaţi de dorinţa de a scri, recurgeau tocmai la acele subiecte, nepermise unui talent de a se folosi. Rafturile librăriilor sunt pline cu asemenea cărţi ilustrative a unei epoci de adevărată imoralitate şi destrăbălare animalică. Apariţia unui roman de factura aceluia de care vorbim, e semnul prevestitor al unui reviriment în lumea abjectă a romanelor de până acum ; e semnul îmbucurător al unui răsărit de soare după zile nesfârşite de glod şi pâclă.

Maestrul Arghezi, poet fără rival, şi-a ales ca subiect al romanului său dragostea, dar dragostea neîndepărtată de contingenţele realităţii, de suferinţele şi bucuriile ce le rezervă fiecăruia dintre noi. In domeniul fiefului său, el a realizat viaţa, o viaţă adevărată prin omenescul ei şi poate, neconformă cu aceea pe care o vedem la tot pasul, deoarece a lăsat deoparte tot ce e vremelnic şi personal, prinzând eternul şi generalul.

Sabina, eroina principală, fică a unui bogat boier, prin vocaţie pribeagă, se întâlneşte într'un tren cu căpitanul de marină Will Horst, şi în sufletele cărora se naşte, în timpul citirei „Cântărei Cântărilor", o dragoste asemenea cântecului şi rugăciunei, o dragoste gata în ori ce moment pentru jertfă, dar şi pentru fericire. Se cunună eroii, având ca preot Biblia, iar ca martor pe Dumnezeu, şi în beatitudinea iubirei îşi unesc soarta.

După câteva săptămâni căpitanul moare, şi Sabina rodită, se întoarce în ţară pentru a se dedica, prin munca şi suferinţa ei, copilului ce va veni, fructul unei dragoste ce o mângâe şi-i dă puteri pentru a îndura calvarul. Băiatul ; Vintilă, inteligent şi muncitor, ajunge, crescut sub puternica dragoste a mamei sale, doctor în matematici la vârsta de 22 ani, şi ajunge fără a mai avea de doi ani lângă dânsul pe mama sa. Dragostea mamei sale, faţă de care are o adoraţie ce nu cunoaşte margini, îl îmbolnăveşte oarecum, obsedându-l.

Printr'o întâmplare Vintilă ajunge în casa bunicei sale, mama Sabinei, care bănueşte originea lui. Ori ce sforţare depusă de bunica sa cât şi de fiul ei, frate vitreg cu Sabina, de a-l readuce la normal pe Vintilă, e zădarnică, căci, în urma unei excursii la o mânăstire, Vintilă vede chemarea mamei sale, substituită Maicei Domnului, şi se face călugar.

Acesta e subiectul schiţat numai şi fără nici un comentar, deoarece numai citirea romanului e adevărata interpretare. Un lucru bun nu se poate realiza de două ori. Asemenea e şi în cazul de faţă. Dar, pentru o motivare mai deplină a celor afirmate la începutul acestor rânduri, să luăm un exemplu de stil, de senzibilitate poetică şi de talent în adevăratul senz al cuvântului. Iată cerul dintr'o zi de vară : „Dela un timp, stăpâneau solemnităţile meteorologice. Zăpezile înnecau conacele, culcate în tablouri albastre. Străjuia sulţa brazilor, înfăşuraţi ca nişte steaguri. Ca turmele unor dobitoace înghesuite cu miile, şolduri în şolduri, pădurile negre păşteau pământul de faianţă. La o mlaştină a cerului, pură, cirezile sorbeau în genunchi, cu boturile scufundate, răcoarea de argint, adormind în alcoolurile de azur. Corabia cu pânzele de văzduh a şesului încărcată, ancorase la o insulă de fum".

Exemplele sunt numeroase, însă, farmecul e tot în carte, în ansamblul vieţei pe care o zugrăveşte, realizând-o.

Octavian Gâdei

COMBATE GRIPA **TESTA** ANTINEVRALGIC NEÎNTRECUT **TESTA** SCADE ARŞIŢA

COROI A OPERAT ŞI IN TRENURI

Ploaia salvatoare. Banditul călătorea în clasa I. Păţania unei învăţătoare. Un controlor c.f.r. a călătorit cu talharul

Nu ştim dacă faptul de a fi primul ziar care a relatat apariţia lui Coroi pe arena banditismului, inseamnă o falä. In orce caz, putem afirma că acest ziar a fost „Opinia".

Abia se petrecuse atacul dela Guranda, când părintele Petru Chirica ne-a şi furnizat ştirea printr'o imprejurare destul de nenorocită pentru Sf. Sa: plutonierul Agrigoroaei, cumnatul Sf. Sale, fusese ucis in lupta cu banda lui Coroi.

„Coroi m'a omorit !"..

Stătusem atunci de vorbă cu soldatul Pantil, care fusese şi el rănit de bandiţi.

Inimosul soldat îmi povestise toată scena atacului dela Guranda,—care l-a făcut pe Coroi celebru.

Printre altele, el mi-a spus că in timpul atacului era lingă plutonierul Agrigoroaei. Şi la un moment dat când un glon te il lovi pe acesta, l-a auzit glăsuind:

—„Coroi m'a omorit !.. Eu il cunosc"...

Plutonierul Agrigoroaei il mai cercetase pe Coroi pentru un delict. Şi glumind ii spuse:

— „Măi, că mare bandit eşti tu!..".

Vorba plutonierului avea să se adeverească mai târziu.

Ploaia salvatoare

După atacul dela Guranda, a urmat o goană aprică in pădurea Albeşti. Zeci de soldaţi urmăreau pe Coroi şi banda lui, prin ploae şi furtună. Şi ploaia aceia a fost salvatoare pentru bandit, după cum dealtfel a povestit şi el.

Soldaţii în goană după bandiţi, erau îngreuiaţi de ploaia care le udase hainele.

Pentru a fi mai uşori în mers, se desbrăcară de mantale şi tunici, rămânând numai în cămaşe.

Banditul Coroi fiind încolţit intr'o poiană, scăpă datorită unui truc ingenios.

Văzând pe urmăritori apropiindu-se şi fiind şi el îmbrăcat cu pantaloni cazoni, se desbrăcă de haină rămânând în cămaşă ca şi soldaţii.

Se repezi apoi înaintea jandarmilor şi-i îndemnă:

— „Inainte băeţi!... Prindeţi-l pe Coroi!.. Uite-l colo"...

Soldaţii crezând că-i vorba de un superior, porniră încotro îi îndemnase banditul. Şi Coroi a avut timp să dispară.

Banditul călătorea în clasa I-a

Câţiva controlori c. f. r. printre care şi d. Vasiliu Ermil, avuseră ocazia să-l semnaleze pe Coroi în diferite trenuri.

D. Vasiliu îşi pusese în gând să-l prindă pe bandit, deoarece făcea revizie trenurilor tocmai în regiunea în care opera banditul.

Intr'o zi, în trenul Vereşti-Botoşani, se zvoni că se află Coroi. D. Vasiliu care din întâmplare era într'un compartament de clasa I şi stătea de vorbă cu un călător foarte elegant, imediat făcu revizia trenului spre a găsi pe bandit.

Controlă vagoanele, însă fără nici un rezultat. Se reintoarse in compartament unde domnul elegant il întreabă:

—„L-aţi găsit pe Coroi ?.."

S'a aflat mai târziu că „domnul elegant" era chiar Coroi. Insă luxul ce-l purta il feri de orce bănuială.

Multe lovituri a dat Coroi şi în trenuri.

Păţania unei învăţătoare

Ii destul de interesantă păţania unei domnişoare învăţătoare din Botoşani.

La Botoşani domnişoara il cunoscuse pe Coroi, pe când acesta era încă om cumsecade. Şi se plimbau dese ori prin oraş. Intr'o astfel de promenadă ii văzu un conductor de tren din Iaşi, care-l cunoştea pe Coroi de copil.

Trecuseră doi ani de atunci; şi iată că domnişoara, care acum era învăţătoare, venea la Iaşi în tren. Şi ghinion pe frumoasa dăscăliţă: conductorul trenului era tocmai acel care o văzuse cu banditul la Botoşani; şi o recunoscu imediat.

In gara Iaşi învăţătoarea a fost cercetată de poliţie.

*

Dar mai sânt şi alte isprăvi ale lui Coroi, pe care le vom povesti cetitorilor. Gr. SPIRU

Un copil-monstru în formă de peşte

In localitatea Ried im Innkreis (Austria) o femeie a dat naştere unui copil cu aspect de peşte. Monstrul avea capul exact ca al unui peşte, iar pe picioare erau crescute nişte aripioare ce se terminau cu o coadă.

Pruncul n'a trăit decât un ceas, în care interval a scos ţipete sfâşietoare. Cadavrul copilului monstru a fost trimis la muzeul de istorie naţională din Viena.

Eforiile sanitare în regiunea Iaşi

Scopul şi organizarea lor

D. dr. Bulău, inspectorul regiunii sanitare, ne dă câteva amănunte interesante cu privire la constituirea eforiilor sanitare.

In mâinile acestor eforii se va concentra într'o însemnată parte, asistenţa sanitară. Aceste eforii vor primi subvenţii regulate din partea ministerului sănătăţii, vor primi legate şi donaţiuni şi îşi vor putea crea venituri noui cum vor crede mai bine.

Eforiile se compun din membrii de drept, care sânt inspectori sanitari, primari, prefecţii de judeţ, medicii primari de oraşe şi judeţe şi medicii şefi de spitale.

Aceste eforii îşi vor completa organizarea, alegând un număr de membrii dintre persoanele care au dat dovadă de interesul ce-l pun pentru problemele sanitare.

In Moldova s'au şi constituit eforiile sanitare în judeţele Iaşi, Neamţ, Bacău, Roman, Botoşani, Fălciu şi Vaslui.

Membrii eforiilor se vor întruni zilele acestea spre a-şi alege preşedinţii şi vice-preşedinţii.

Eforiile au obligaţia de a se întruni odată pe lună şi vor da un mare concurs pentru profilaxia tuberculozei.

*

In ceia ce priveşte starea sanitară în întreaga regiune, d. dr. Bulău e foarte mulţumit. Bolile epidemice au stagnat.

Actualmente sub conducerea directă a d-lui dr. Bulău, se fac toate pregătirile pentru combaterea malariei şi înzestrarea regiunii cu chinina necesară.

DAN.

Literatul T. D. Speranţă

şi compozitorul ieşan Bernştein

Intre compoziţiile muzicale ale compozitorului şi profesorului de muzică din Iaşi d. *C. I. Bernştein*—foarte multe din ele având motive naţionale şi patriotice—se află şi „Hora Carpaţilor" inspirată de poezia cu acest titlu scrisă în primele zile ale intrării noastre în război, de către cunoscutul scriitor *T. D. Speranţă*.

Intre scrisorile şi actele compozitorului *Bernştein* se află şi următoarea scrisoare primită dela defunctul literat:

Mult stimate D-le C. I. Bernştein

Am primit manuscrisul de muzica la compoziţia mea intitulată „Hora Carpaţilor „care a fost publicată în ziarul „Dimineaţa". Mi-a plăcut foarte mult.

Vă felicit, vă mulţumesc şi vă dau pentru totdeauna dreptul de a face ce veţi voi cu ea.

Vă mulţumesc şi pentru celelalte compoziţii ale D-tră, pe care mi le-aţi trimis. Imi plac mult. Se vede în ele şi talent şi profunde cunoştinţi de specialitate.

Fără voia mea am întârziat cu răspunsul. Vă rog să mă iertaţi.

Cu osebită stimă

T. D. Speranţia

17 Sept. 1916.

Se ştie că compozitorul ieşan a terminat de curând o „Symfonie Biblică" a cărei primă audiţie a avut loc într'un cerc de profesori şi muzicieni.

Dacă orchestranţii din Iaşi vor binevoi să-i dea concursul, atunci frumoasa compoziţie va putea fi concertată şi în faţa publicului ieşan.

Aceasta, în interesul artei muzicale. Aderenţii sunt rugaţi a comunica d-lui Bernştein, str. Eminescu 16.

REP.

Informaţii

x **Foştii cercetaşi din timpul războiului, care au făcut parte din Cohorta Iaşi, sau au fost înscrişi ca cercetaşi refugiaţi şi au nevoie de certificate, sunt înştiinţaţi pe această cale că pot să se adreseze prin petiţie timbrată, anexând timbre pentru certificare şi suma de 50 (cinci zeci) lei, către Cohorta „M. Kogălniceanu" Iaşi.**

x **Comisia de disciplină C. F. R. sub preşedinţia d-lui Grigoriu, a judecat procesul privitor la ciocnirea dela Bucovăţ, unde impiegatul Iacob a suferit un accident mortal.**

A pledat d. controlor Găucă Constantin.

Principalul acuzat anume Zghibarţă, a fost pedepsit cu 5 ani întârziere dela avansare.

Rubrica cinematografică

Cinematograful „Trianon" prezintă săptămâna aceasta *„Volga în flăcări"*, un film care va stârni un deosebit interes, mai ales că inscenarea se datoreşte marelui regisor rus *W. Turjansky*.

In afară de ritmul palpitant al acţiunii, mâna maestrului Turjansky se simte şi în jocul interpreţilor.

Bejean, Iukrjinov şi Danielle Darieux sunt protogoniştii acestui minunat film.

Al doilea film e: *„Vălul Pictai"*, ultima şi cea mai reuşită creaţie a marei actriţe *Greta Garbo*.

„Sidoli" ne prezintă *„Nopţi Moscovite"*, un film realizat după o nuvelă a lui Pierre Benoit.

Prin autenticitatea amănuntelor şi a atmosferei ruseşti, prin calitatea interpretării, care cuprinde pe *Harry Baur* şi *Annabela*, prin desfăşurarea interesantă a acţiunii „Nopţi Moscovite„ se clasează printre excelentele filme ale stagiunii.

Orchestra *Rode-Rode* (din Dunărea Albastră) şi corul de ţigani *Dimitrievici*, acompaniză filmul.

La „Phöenix" se reprezintă *„Parada Dragostei"*, o frumoasă realizare revuistică cu *James Cagney, Ruby Keeler* şi *Dick Powel*.

Iar la „ROXY" rulează un document din istoria Românei: *„Războiul Independenţii"* (1877—78). Vom mai vedea apoi luptele din cadriater, dela Mărăşti şi Mărăşeşti, ocuparea Budapestei de către armata Română, cum şi alte faze din marele război mondial. Filmul este o realizare interesantă şi merită a fi văzut.

V. G.

Absolvenţii

şcolii elementare c. f. r.

Pe lingă şcoala de mişcare c. f. r. din Iaşi, funcţionează şi o şcoală elementară de mişcare şi comerţ pentru pregătirea conductorilor, scriitorilor de vagoane etc.

După o pregătire de 6 luni, au fost declaraţi absolvenţii următorii:

Taciu Dionisie, Meinte Gheorghe, Panţâru Vasile, Frânculescu Gheorghe, Georgescu Dumitru, Alexandriuc Francis, Mihai Petre, Guţău Mihai, Bucaga Constantin, Matei Alexandru, Dumitru Paul, Macuşinschi Ignat, Bulgaru Dumitru, Tilica Nicolae, Cernea Timotei, Pogor Ioan, Olaru Constantin, Cughilă Alexandru, Clichici Gheorghe, Doroftei Dionisie, Poşircă Constantin, Ivaşcu Ioan, Samoilă Gheorghe, Peride Emanoil, Pralea Ioan, Butnaru Gheorghe, Mihailescu Emilian, Bîncilă Vasile, Gadiuc ca Mihai, Onofrei Vasile, Gasperovici Alexandru, Stanciu Constantin, Drăgunoiu Gheorghe, Niţu, Dumitru, Diaconu Dumitru, Hothazie Teodor, Geană Ioan, Higiu Gheorghe Costandache Vasile, Dascălescu Ioan, Vasiliu Constantin, Ionescu Grigore, Grigoroşciţă Chirca, Gorzcovoz Gheorghe, Agarici Cezar.

x Duminica 14 Aprilie a. c. ora 9 seara, va avea loc la sediul asociaţiei Culturale Bne Brith din str. Ştefan cel Mare No. 40, o şezătoare literară-artistică.

Va conferinţia dl. Moses Duff despre Maimonide, dl. Isac Moscovici va ceti din clasici evrei, dl. Westler va recita.

O revistă modernă

„Cinci lei" din editura „Hertz"

Editura „Ig. Hertz" din Capitală, editează săptămânal o revistă interesantă şi distractivă, intitulată *„Cinci lei"*.

Publicaţia conţine în fiece număr, un bogat şi variat material literar, artistic, ştiinţific, umoristic, etc.

Din conţinutul ultimului număr, spicuim: „Noaptea de 3 Mai", roman de Maurice Decobra; „Mama Monştrilor" nuvelă de Maupassant; „Fidelitate" de Klabund, pagina jocurilor şi a humorului; curierul juridic şi medical; curiozităţi; etc. etc.

„Cinci lei" este o revistă cu adevărat modernă.

MARELE MAGAZIN
„ATLAS"
Str. Ştefan cel Mare No. 1
anunţă distinsa clientelă că i-a sosit un mare transport de:
Stofe pentru pardesie de damă — *Lenajuri şi Mătăsuri* pentru rochii *Olandă şi pânzeturi* toate lăţimele
VINDE CU PREŢURILE CELE MAI REDUSE

S'a deschis S'a deschis
COFETARIA „FUNDAŢIEI"
vis-a-vis de Jockey Club
Intotdeauna asortată cu cele mai fine produse cu preţurile moderate

Pentru sezonul de primăvară
Magazinul „GHEMUL ROŞ"
Str. Cuza Vodă 58
Stofe pentru Rochii flamengo cu Lei 55 Mtr.
„ de lână pt. rochii fantezii „ 115 „
„ de „ Ribolden „ 125 „
„ englezeşti 140 cm, „ 295 „
„ pentru pardesiuri 140 cm. „ 395 „
„ bărbăteşti calit. superioară „ 390 „
Ulimte e noutăţi de tricotaje pentru sezonul de primăvară.

GAZON ENGLEZESC
ARTICOLE de TOALETA
şi văpselărie
mai eftin ca oriunde
La „Cămila"

Crema Mony este cea mai fină cremă pentru înfrumuseţarea feţei.
Crema Mony este secretul Doamnelor frumoase.
Crema Mony este preparată din substanţe inalterabile şi nevătămătoare.
Crema Mony întinereşte pielea, dându-i un aspect proaspăt şi catifelat.
Crema Mony se intrebuinţează cu mare succes contra pistruilor, petelor de ficat, sarcini, bubuliţe, coşuri, erupţiuni şi crăpături ale pielei şi a buzelor provenite din vânt sau ori ce cauze; asigură în scurt timp efectul dorit.
Depozit general:
Farmacia Curţei Regale FRAŢII Dr. KONYA

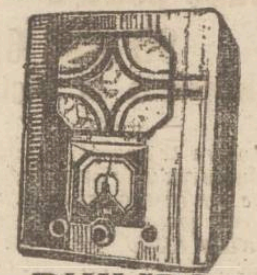
PHILIPS
Tip. 638
Aparat „Super-Inductance" cu 6 lămpi pt. curent alternativ, construit după principii cu totul noui. Acord micro-index. Scala uşor inlocuibilă, etalonată, prevăzută cu numele staţiunilor. Recepţionează posturile străine fără antenă şi pământ. Redare excelentă. Execuţie superioară distinsă.
Singurul depozit pentru Iaşi
RADIO MERCUR
Str. Lăpusneanu No. 6

NOVAL
SUPRIMĂ DUREREA

DOCTOR
A. Dascăl
Boli interne
Venerice şi Sifilis
Tratamentul blenoragiei la barbaţi şi femei.
Diathermie urologică şi generală.
Consultaţii şi tratamente 7½—10 a. m. şi 2—9 seara.
Duminica 9—12 a. m.
Iaşi, str. Cuza Vodă 42
vis a vis de Camera de Comerţ

SE GĂSEŞTE PRETUTINDENI
APA SALINĂ DE BREAZU
TOPEŞTE GRASIMEA-SUBŢIE TRUPUL
½ LA 1 PAHAR DE APĂ DIMINEAŢA PE NEMÂNCATE

DOCTORUL
R. DAMSKER
Str. Ghica Vodă No. 32
MEDICINĂ INTERNĂ,
SIFILIS ŞI GENITO-URINARE
Diatermie şi băi de lumină
între 8—11 a m şi 3—7 p. m

DOCTOR
A. Socolovschi
fost asistent la Spit. Colentina (Bucureşti)
Specialist în boli şi operaţiuni de NAS, GÂT şi URECHI
electroterapie, raze, curente de inaltă frecvenţă
Cons. 8½--9½; 12--2; 4--7
Iaşi, str. Cuza Vodă 42
vis-a-vis de Camera de Comerţ)

DOCTOR
M. Mătăsaru
fost asistent de clinică la Paris
Boli Interne
INIMA, PLĂMANI
şi tratamentul tuberculozei pulmonare cu Pneumotorax artificial
s'a mutat în
Str. Mârzescu 6 (etaj)
Cons 9—10 a. m. şi 3—6 p. m.

DE VÂNZARE
Imobilul şi terenul situat în str. Arcu 14—16 (unde se află instalat Soc. de telefoane) în total sau în parcele.
A se adresa D-lui Ciugulescu Romulus, strada Sft. Lazăr 53 Iaşi.

Dr. GANCEVICI
consultă
BOLI DE PIEPT
str. Lăpuşneanu No. 19
între orele 1—4 p. m

DOCTOR
Corneliu Stoian
Genito-urinare, sifilis, venerice
Consultaţii 4—7
strada I. C. Brătianu 58

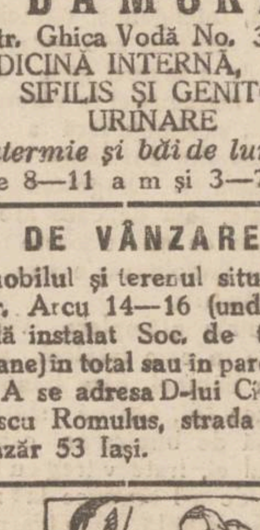
Coşurile şi petele de pe obraz dispar uşor întrebuinţând loţiunea şi Crema de lăcrămioare
Depozit: Farmacia Dr. Beceanu, Piaţa Halei.

TEXTILA BUHUŞI
Str. Ştefan cel Mare 11
desface en-detail
Produsele Fabricei de postav Buhuşi
cu preţuri fixe, originale de fabrică. Asortiment bogat în stofe ultimele noutăţi de sezon pentru pardesie şi taieruri de damă, pardesie şi costume bărbăteşti.

TABLETA NEVRALGINE JURIST ia cu mâna DUREREA de CAP

Singurul remediu
contra gripei și durerilor de cap
numai
JAWOL

PREVENIȚI îmbolnăvirea stomacului, rinichilor, intestinelor dacă beți la masă MATILD
simplă sau amestecată cu vin

Unde ne putem îmbrăca elegant și eftin?
Numai la renumitul atelier de croitorie de comandă
La Cavalerul Parisian
Str. Cuza Vodă 7 (vis-a-vis de fostul local al Chesturei)
Execuție modernă — — Prețuri convenabile

Reorganizarea spitalului israelit

Ședința de ieri a adunării generale

Adunarea generală a cotizanților spitalului israelit a continuat ieri desbaterea noilor statute, menite a da acestui așezământ o nouă și mai temeinică organizare.

Două capitole interesante au fost tranșate.

Intâia chestie a fost cum să se efectueze alegerile noui, prin scrutin de liste, sau prin listă uninominală.

După discuțiuni, la care au participat un mare număr de membri, s'a adoptat lista unanominală, propusă cel dintâi de d. Gelber.

A doua mare problemă a fost acea a organizării serviciilor medicale.

Un aliniat, propus de d. Helter, prin care se preconizează o nouă și independentă organizare a policlinicei, provoacă o vie discuție, la care iau parte cei mai mulți membri și medici.

D. Einhorn, prezidentul epitropiei și al adunării, găsește o redacțiune fericită a acestui aliniat.

Propune ca serviciul policlinicei să fie condus de cîte un medic, ales prin rotație dintre medicii spitalului pe câte 3 luni.

Articolul se votează în unanimitate.

Desbaterile vor continua Dumineca viitoare.

DAN

Rubrica Sport vă

Textila M.V. învinge D.V.A. Galați cu 1-0 (0-0)

Un match brutal — Debutul Rezervelor

Spectatori numeroși, circa 1200, au urmărit a doua ieșire a Textilei în acest sezon.

D. V. A. — echipă prezentabilă, face impresia că va ieși învingătoare.... dar Balonul e rotund, La semnalul D-lui Țopa-Cernăuți, începe partida.

Oaspeții i-au conducerea jocului și invadează terenul Textilei: muncitorii resping și acțiunile ce perindă de pe un teren pe altul. Jocul se înteșește și devine brutal. Adversarii desfășoară un joc desorganizat, care se rezumă la acțiuni individuale,

După pauză jocul continuă în aceiași notă—dur de tot—și lipsit de faze frumoase. In minutul 20 al reprizei a doua, Wasilewski Șura marchează unicul goal al matchului, care a adus victoria ieșenilor. Înaintarea Textilei, s'a dovedit ineficace în fața porții. Linia de mijloc a activat intens. A fost cel mai bun compartiment. Cotruță superior lui Bucur, care a repetat forma slabă din matchul trecut. Wasilewschi n'a avut ce apăra.

Gălățenii n'au corespuns așteptrilor. Karniopol, Ionka și Kokalina au jucat totuș frumos. Arbitrajul slab a contribuit la ciocnirile penibile dintre adversari. Mathul de deschidere între echipele rezervă, *Victoria* C. F. R.-*Concordia* 3—1 (0—1) a făcut bună impresie.

Măsura luată de districtul local prin care obligă grupările să prezinte echipe de rezervă, este bine venită.

Semm

D. Vaida despre acțiunea „numerus valachicus"

D-sa a declarat din nou că nu este antisemit. Conferința de ieri. Tratativele pentru formarea unui club vaidist la Iași

Cu trenul de Pașcani d. Alex. Vaida Voevod însoțit de d. Hațiegan, a sosit Sâmbătă în localitate.

Sâmbătă seara d-sa a avut întrevederi cu diferiți oameni politici, printre care și d-nii: Nicu Petrea, Lascar Tărăbuță, Florin Sion, etc.

Duminică dimineața d. Vaida împreună cu d-nii Em. Hațiegan, Viorel Tillea și Voicu Nițescu au asistat la serviciul religios dela Mitropolie, după care au pornit spre sala „Sidoli".

D. Ion Crânganu, preș. stud. creștini din Iași aduce salutul studențimii.

D. *Vaida Voevod* mulțumește pentru primirea ce i-a făcut-o tineretul universitar și apo întră în cadrul conferinței.

D-sa începe prin a arăta că de astădată se vede singur, dar are credința că sânt alături și cei absenți.

„Sânt mulți dintre d-voastră — spune d. Vaida — care așteaptă o conferință antisemită. Eu nu sânt antisemit. Eu nu servesc aci interesele unui partid și nici demagogie antisemită nu fac. Din contra, chem pe adevărații evrei conștienți să lupte alături de mine".

D. Vaida se ocupă apoi de problema evreiască și spune că trebue o anumită proporționalitate față de populația băștinașă.

„Pe platurile Moldovei este o situație aparte. Și românul e sărac, și evreul e sărac. Problemele sociale nu pot fi rezolvate cu doctrină, ci practic pe teren.

Un incident

La un moment dat un grup de nat.-țărăniști strigă: „Trăiască Maniu". Se produce un incident.

Tulburătorii sânt evacuați.

D. Vaida spune că este obișnuit cu astfel de manifestații.

—„Nici nu-mi șade bine când nu sânt întrerupt. Insă știu să mă apăr".

In continuare, vorbind despre Franța, d. Vaida spune că Franța în momente grele

Dl. ALEX. VAIDA VOEVOD

nu se va putea bizui decât pe valahi. Am ținut și țin la Franța. Iubim tot ce e francez.

Mi s'a reproșat că de ce n'am reacționat când eram prim-ministru. Vă spun că e greu pentru un biet ministru român să ia o măsură. Este sabotat de funcționari.

D. Vaida spune apoi că „numerus valahicus" este de mult plămădit dar abia acum a tășnit.

Fac apel la femei să-și îmbărbăteze soții pentru această acțiune. „Numerus valahicus" nu-i pentru politicieni, ci pentru despoliticianizare; pentru regenerarea țării.

Se ocupă de situația întreprinderilor industriale și prezintă niște tablouri în această privință.

D. Vaida felicită pe d. ministru Manolescu-Strunga pentru activitatea sa în ceiace privește contingentarea.

„Tot succesul îl urez guvernului Tătărescu pentru acțiunea de naționalizare a industriilor particulare".

In familie!..

„Acum să mă ocup și de familia mea politică. Mi-am dat silința ca partidul să nu se abată dela linia națională.

Eu țin foarte mult la d. Costăchescu și la d. Zane. Ce decepție însă atunci când au introdus cu toții puncte de program și la urmă am rămas singur. Și mi se pare că au avut cuvânt greu și în dezavuarea mea. Dar mai mare necaz ca acesta, să nu am.

D. Vaida spune că de multe ori a rămas singur, însă mai întotdeauna s'a întâmplat că fără parașută cădea în brațele nației.

Ocupându-se de chestiunea programului dela Iași al d-lui Zane, fostul prim-ministru declară că s'a înțeles cu d. Zane numai în teorie; dar acesta când să vie la înfăptuiri, a dat înapoi.

Fratele Maniu...

„Mulți mă întrebă ce este cu prietenul de 40 ani: Iuliu Maniu".

— Prieteni?.. în ceiace mă privește pe mine, sânt neschimbat.

Firea mea nu-mi îngăduie să am ură.

De cealaltă parte însă aud: Fratele Vaida ar trebui să-și dea seama că nu-i democrat.

In privința politicei, nu eu m'am separat; și aștept pe cei care m'au părăsit, să mă urmeze.

Mai este o chestiune: Constituția! D. Vaida ridiculizează pseudo-parlamentarismul de la noi și arată cum nat.-tăr. țin astăzi morțiș la o Constituție despre care în 1923 au declarat că n'o recunosc.

Hitlerism?

„Mi se impută ca fac politică hitleristă... Dacă înseamnă că politica mea de românism este hitleristă, atunci să fie hitleristă"...

In continuare d. Vaida aduce elogii cancelarului Hitler și spune că ar dori să se facă și în România asemenea înfăptuiri ca în Germania lui Hitler. Spune că hitlerismul a salvat Europa de primejdia comunistă.

In România d-sa vrea să se facă politică adevărat țărănistă și națională; iar politicienii să nu alerge pe calul vorbelor goale ale democratismului.

Oare dacă fac naționalism și duc luptă contra comunismului, asta înseamnă că persecut pe evrei?... Eu n'am cerut „numerus nulus", ci „numerus valahicus", și deci evreii conștienți și cinstiți nu sânt excluși.

Mă doare când văd că piere românismul prin sifilis și neingrijire, în timp ce domnii erijați în conducători pun în buzunar fărimiturile dela masa gangsterilor cartelați".

In încheiere d. Vaida spune că se încearcă intrigi între el și Coroană.

—„Eu nu-l implic pe Rege în acțiunea mea.

Nu. Dar mă implic eu în aspirațiile naționale ale Majestății Sale".

D. Vaida sfârșește făcând apel la tineret să-l urmeze.

Tratative

A urmat un banchet la „Bragadiru", unde s'au ținut discursuri.

Au vorbit d-nii: Tillea, Lascăr Tărăbuță, Florin Sion, cărora le-a răspuns d. Vaida-Voevod.

In cursul după amiezei d. Vaida a făcut o vizită d-lui Florin Sion și din cele transpirate reese că s'a ajuns la o înțelegere în ce privește înjghebarea unei organizații vaidiste la Iași.

Astăzi d. Vaida a plecat la Chișinău.

GR. SPIRU

Facerea, desfacerea și refacerea Iașului

Conferința d-lui prof. N. Iorga despre capitala Moldovei

In Aula Universității, arhitixită de public, d. prof. N. Iorga a vorbit aseară despre „Facerea desfacerea și refacerea Iașului".

Cum a luat ființă Iașul

După o scurtă introducere în care conferențiarul arată legăturile cu orașul nostru, din timpul studenției și al refugiului, d. prof. Iorga descrie cum s'a înjghebat Iașul.

Unele așezări se formează, unindu-se mai multe sate (Cimpulungul bucovinean sau muntenesc). Altele sînt târgurile unor răscruci de căi principale.

Orașele ardelenești au altă obârșie: sînt târguri mari—cu piețe și străzi largi—unde în zile de sărbători vin sătenii, pentru desfacerea produselor și pentru petrecere.

Iașul își are înjghebarea lui specifică. *Orașul acesta este o creațiune organică a vechii Moldove, precum această întreagă provincie este o creațiune a poporului românesc.*

Iașul este un oraș făcut cu sabia și cu sulița; nu cu mătura. Orașele din Moldova s'au creiat în jurul cetăților (fortăreților). Așa s'a întâmplat și cu Iașul, care a plecat dela Cetățuia. Acolo a stat o bună bucată de vreme domnitorul țării. Tot orașul trebuia să rămâie întreg în jurul Cetățuiei. Ar fi fost o așezare minunată.

După 1640 Iașul s'a întins. In secolul 18 boerimea își

D. N. IORGA

clădește gospodării, în părțile dinspre Copou. Sub cârmuirea Regulamentul Organic, capitala Moldovei capătă un aspect inestetic. De atunci până acum s'au produs schimbări continue, formându-se pe încetul orașul de azi.

Ce trebuie de făcut

Iașul trebuie să capete altă înfățișare. In jurul Mitropoliei e necesar un cartier specific cu o viață creștinească și cinstită, în legătură cu biserica. Trebuie o tipografie bisericească; o fabrică de veminte clericale, o desfacere de odoare și obiecte bisericești.

Iar la Copou să se clădească Iașul cel nou. Avem datoria să răscumpărăm casele boerești de altă dată din cartierul Copoului și acolo să așezăm Iașul monumental de mâne.

In sfârșit Capitala Moldovei poate și trebue să se desvolte, cu condiția să dispară superstiția Basarabiei și Bucovinei, provincii care în rău timpuri au adăpostit streini; pe când Iașul și Moldova au rămas totdeauna curat românești.

Ad.

x **Balul Academiei de Arte Frumoase.** — In seara de Sâmbătă 13 April, va avea loc fastuosul bal costumat și necostumat, al Academiei de Arte Frumoase, în saloanele instituției.

Se pregătesc decorațiuni și surprize care vor face din acest bal o petrecere într'adevăr excepțională.

Veniturile balului vor servi la sporirea fondului pentru serbările jubiliare ale Academiei.

SĂRAC sau bogat, tânăr sau bătrân, oricine poate inaugura drumul spre noroc, dacă are un dram de minte. La 15 APRILIE se trage la Fundația Carol clasa a II-a a Loteriei de Stat. Din nou se vor distribui milioane jucătorilor. Și peste o lună altă tragere, iar peste două tragerea cea mare de 203.746.000 lei!
IN LANȚUL ACESTA DE MILIOANE CINE POATE ȘTI DACĂ CEL PUȚIN UNUL, NU ESTE AL DV.? Nu stați la gânduri, pentru suma neînsemnată care este prețul unui loz. Cumpărați-vă îndată cheia norocului, lozul Loteriei de Stat și odată cu venirea primăverii ieșiți și Dv. în calea norocului. Gândiți-vă că așa au făcut toți cei ce sunt astăzi milionari.

INTERESUL DV. ESTE SA CUMPARAȚI SAU SA REINOIȚI LOZUL DIN TIMP, pentru tragerea, care va avea loc Luni
15 APRILIE

LOTERIA DE STAT

Primirea Mitropolitului Nicodem la comitetul ieșenist

Ieri după amiază s'a întrunit Comitetul ieșenist la universitate. S'a făcut primirea solemnă a I. P. S. S. Mitropolit Nicodem. A vorbit d. prof. I. Tănăsescu și a răspuns Inaltul Prelat.

D. prof. Gr. T. Popa a expus activitatea Comitetului dela înjghebare și până azi. La ora 5 jum. a fost primit d. prof. N. Iorga, care a arătat că este cu toată inima alături de mișcarea ieșenistă.

MICA PUBLICITATE

DE VANZARE un loc de casă suprafață 400 m. p. str. Turcu 6. Doritorii a se adresa Anghel Popescu Secț a întreținere C. F. R. Gara Chișinău.

PARCELE DE VÂNZARE Alea Gr. Ghica Vodă 11. Casele Lacinski.

MURĂTURI speciale, castraveți cu sulu și cu butoiul; la „Solomon" str. Cucu 42.

DE INCHIRIAT de la Sf. Gheorghe apartament 4 camere, antret, bae, atenanse, la parter. Chirie moderată. Str. Sf. Theodor 11.

DE INCHIRIAT liber imediat, apartamente în imobilul Segall str. Elena Doamna 58. Informațiuni la d. av. I. Seralimi, str. Sf. Sava 15, girante.

DE INCHIRIAT apartament modern 4 camere, bae instalată, bucătărie, debarras, odae servitori, pivniță, spălătorie, parchet. *Ralet 12.*

DE VÂNZARE stupi sistematici cu albine. Adresați căpitan Ionescu Corpul Armatei.

DE INCHIRIAT în Aleia Principesa Maria: Vila I-a din stânga, parter, compusă din hall, 4 camere, bae instalată, parchet, sobe de teracotă, atenanse, subsol, complect renovate.

Vila II-a dreapta, etaj, compusă din antret, 4 camere, bae instalată, parchete, sobe teracotă, atenanse, complect renovate. A se adresa la Banca Emanoil Marcovici, Iași, Str. Stefan cel Mare. 15.

APARTAMENT nou, 3 camere, odae de baie instalată, bucătărie, odae de servitor, debaras, parchet, plăci teracotă de inchiriat strada Cuza-Vodă 20, proprietar Apter.

DAU DE SUFLET copil de 7 luni, băețel. A se adresa Șambra Pavel Târgul Copou.

PIERDUT Buletinul Biroului Populației Iași No. 102770920, Carte de Calfă cu No. 401 din 17 Mai 1924, Carte Chitanță a Corporației Confeș. Iași, și alte acte, pe numele Avram Zeilig din str. Aron Vodă 23 Iași. — Cine le va găsi și nu le va depune autorităților polițienești și va uza de ele va suferi consecințele legii. Acest acte se declară nule.

De ce ești așa voinică?
Spuse fetei nenea Nică.
— Ai să fii și tu la anu...
De vei bea Tonic Beceanu.

Intrebuințați cu încredere neîntrecutul întăritor
VINULTONIC
Doctor D. Beceanu
Din vin vechi cu Malaga vitamine, cola etc. Izvor de sănătate, deschide pofta de mâncare
Depozit: Farmacia Dr. Beceanu Piața Fetei

Profitați de o
Săptămâna Eftină în plin sezon la încălțăminte
cu începere de Sâmbătă 6 Aprilie până Sâmbătă 13 Aprilie 1935
Magazinul QUADRAT
Str. Ștefan cel Mare 15 (alături de Banca Em. Marcovici)
a pus în vânzare intregul stoc de încălțăminte fină asortată pentru sezonul de Paște cu o reducere de 30 la sută

Pantofi de casă	eleganți și durabili	dela Lei	60	perechea
„ „	satin pentru dame	„ „	175	„
„ „	box calf pentru dame	„ „	225	„
„ „	chevreaux și antilopă	„ „	280	„
„	cu talpă de crep	„ „	350	„
„	de box și chevreaux p. domni	„	290	„
„ „	lac și box pentru copii	„	95	„

Profitați de această săptămână eftină

ULTIMA ORĂ

Bugetul primăriei, -- bugetul sărăciei!

Discuţiile din şedinţa consiliului comunal

Consiliul municipal, în şedinţa de Sâmbătă, a votat în unanimitate, luarea în consideraţie a noului budget, — *budgetul sărăciei*, după declaraţia în cel mai perfect acord a d-lor D. Dimitriu şi Osvald Racoviţă.

La început d. *Eraclide* se ocupă de scumpetea alimentelor. Cere un control mai sever.

Aci s'a produs un mic incident. D. Eraclide, a învinovăţit întru câtva Camera de Comerţ. La aceasta d. *Iancu Zipa*, a răspuns:

— *„Camera de Comerţ sprijină pe comercianţii cinstiţi respingând pe speculanţi“.*

Intrându-se în desbaterea budgetului, d. Osvald Racoviţă face o expunere detaliată, pentru a dovedi că a întocmit un buget real.

Tratativele cu ministerul de finanţe sunt spre terminare. Statul va achita comunei suma de 80 milioane şi va uşura un împrumut pentru convertirea vechilor datorii. Problema apei va fi complect rezolvată.

D. *dr. Cădere* se plânge de unele lipsuri de ajutoare pentru serviciul sanitar.

D. Racoviţă spune, că întregul serviciu sanitar a trecut pe seama ministerului sănătăţii, — dar la caz de nevoie, va da şi d-sa ajutorul necesar.

D. *Dimitrie Dimitriu* se ocupă de toate ramurile administraţiei comunale, de funcţionari, de reorganizarea serviciilor, de economiile ce se pot face şi termină zicând:

— „In numele minorităţii din consiliu, declar că votăm luarea în consideraţie a budgetului“.

In şedinţa de astă seară se începe votarea pe articole.

DAN

17 ani dela alipirea Basarabiei

Mâine 9 Aprilie împlinindu-se 17 ani de la realipirea Basarabiei la patria mumă, asociaţia studenţilor basarabeni serbează acest eveniment printr'un festival.

La ora 11 dim. va avea loc un serviciu religios la biserica Talpalari, iar la ora 7 p. m. în Aula Universităţii, va fi rostită conferinţa ocazională de către d. prof. Şt. Berechet.

Publicul este invitat a lua parte la această conferinţă într'un număr cât mai mare.

P. O.

Informaţiuni

x Studentul Al. Butnaru din str. Săvescu a acţionat în judecată, direct în faţa tribunalului, pe d. Col. Veisa în calitate de fost prefect de poliţie şi pe subalternii săi, pentrucă l-au arestat cu ocazia dizolvării „Gărzii de fier“. Butnaru a cerut 500.000 lei daune.

Tribunalul a respins acţiunea.

x Eri a avut loc adunarea generală, pentru alegerea noului Consiliu al Băncii învăţătorilor „Cuza-Vodă“.

A fost aleasă lista liberală în frunte cu d. Traian Popescu, care a întrunit 4-5 voturi. Lista naţional-ţărănistă a obţinut 35 voturi.

x Necunoscuţi au tăiat şi furat un stâlp de telefon de pe str. Ciurchi.

x Seziunea de primăvară a Curţii cu Juri Iaşi va începe la 6 Mai.

x *Uniunea generală a micilor industriaşi* urma să-şi ţie ieri adunarea generală.

S'a făcut descărcarea gestiunei şi trebuia să urmeze alegerea noului comitet.

Unul din membri, d. Florea Gugui a arătat însă că adunarea este ilegal constituită.

In consecinţă adunarea a fost amânată, urmând a se face o nouă convocare.

x Bonurile de premii din seria 59-a se preschimbă zilnic la administraţia ziarului „Opinia“ între 4—7 d. a.

Cetitorii din provincie sunt rugaţi să trimeată bonurile din timp, adăogând 7 lei în mărci poştale.

x **Siropul Iodotanic Dr. Ratianu** aprobat de Consiliul Sanitar Superior, se recomandă cu mare succes copiilor lymfatici, anemici, scrofuloşi şi rachitici pentru purificarea şi regenerarea sângelui, înlocuind Untura de Peşte. Nu produce jodism. Depozit Farmacia Dr. Ratianu, str. Cuza Vodă 48.

x D. *Const. Cerchez* fostul preşedinte al Camerei de Comerţ, a fost ieri în localitate şi a luat cuvântul la o întrunire a micilor industriaşi care a avut loc la Camera de Comerţ.

x Reprezentaţia de cinema în folosul şcoalei cu drept de publicitate „Reuniunea Femeilor Izraelite“, care trebuia să aibe loc Duminică 7 Aprilie, se amână pentru *Duminică 14 Aprilie*. Biletele vândute sunt valabile.

x **Din dramele mizeriei.** Poliţia a pus în urmărire pe soţii Gh. şi Ecaterina Nedelcu din str. V. Lupu 5.

Ei au dispărut lăsind doi copii, unul de 3 şi altul de 5 ani.

In casă s'a găsit o scrisoare, prin care Nedelcu arată că se va sinucide din cauza mizeriei.

Adunarea Societăţii Veteranilor, Invalizilor şi Văduvelor

Ieri a avut loc adunarea Consiliului Soc. Veteranilor, Invalizilor şi Văduvelor.

S'a luat act de adresa Ministrului Ocrotirilor Sociale, prin care se face cunoscut că Societatea va funcţiona înainte sub vechea titulatură şi cu scopul arătat în Statute.

S'a primit dimisia d-lui Boncescu Neculai din demnitatea de Preşedinte, care se retrage din cauză de boală şi a lipsei din localitate.

S'a ales noul Comitet de conducere: Preşedinte Gh. N. Luchian, Vice-preşedinţi C. Foişor şi N. Gorea. Membri Titus N. Ioanid, C. Dobrovici, Gh. Andriescu, I. Petrescu, Elena Moldovanu, Varvara Sava. Cenzori: Iancu Leon, V. Creţu, V. Baciu, Supleanţi: Cojan Teodora, Camil Baronzi şi Cercel D. Casier Contabil C. Dobrovici, Director Gh. Andriescu, Port Drapel Zagver Mihai.

S'a decis scoaterea gazetei „Veteranul“ pentru susţinerea drepturilor şi a doleanţelor Veteranilor, Invalizilor şi Văduvelor de război.

CUMPĂR AUR de dinţi, bijuterii vechi, cu preţuri mari şi monezi de argint
nu vindeţi nimic până ce nu încercaţi la Nr. 82
I. C. Brătianu 82

D. Mihalache pentru o Românie cooperatistă

Intrunirea naţ-ţărănistă din Bucureşti

Bucureşti 8 — In sala „Tomis“ s'a ţinut ieri o mare întrunire naţ-ţărănistă. Au vorbit d-nii Dem. Dobrescu, V. Madgearu etc.

D. *Ion Mihalache* a declarat că vrea să dea poporului şi ţării un nou stat politic în locul statului liberal care a perit.

Nu se potriveşte însă ţării noastre corporatismul—fascist; ci trebue să organizăm un stat *cooperatist*.

Vor organiza industria cu material naţional şi cu personal românesc. Va înlătura industria parazitară, spărgând trusturile şi cartelurile.

Va face din Senat un Stat al tuturor categoriilor economice.

Se pronunţă contra dictaturei care ridică pe aventurieri şi duce la tulburări. Ne trebue o democraţie disciplinată şi naţională.

Vorbeşte despre planul liberal pentru modificarea Constituţiei şi spune că partidele nu trebue să se joace de-a Constituţia.

Critică acţiunea d-lui Vaida şi spune că nu-l impresionează „numerus va ahicus“. Când emite asemenea formule, d. Vaida glumeşte, dar aprinde un foc pe care nu se ştie cum îl va putea stinge.

Dl. Gh. Bratianu despre modificarea Constituţiei

La o întrunire electorală ţinută ieri, d. Gheorghe Bratianu a vorbit despre intenţia guvernului de a modifica Constituţia; şi a declarat:

— Noi nu legăm viaţa de stat de textul unei legi.

Dar nici nu admitem diversiuni. Nu actuala Constituţie e pricina relelor în care ne zbatem. Cu planurile de modificare, se urmăreşte înăsprirea asuprirei şi a tiraniei, pentru a se înlesni jaful câtorva.

Abuz electoral

Un grup de iulianişti în frunte cu d. Al. Cioc, s'au dus în propagandă electorală în com. Palanca-Ilfov. Le-a ieşit înainte primarul şi jandarmul, le-au confiscat manifestele şi le-a interzis propaganda.

Ştiri poliţieneşti

Intr'o cârciumă din Şos. Nicolina, a intrat locuitorul Const. Bărbieru din mahalaua Adunaţi No. 43. Acesta fiind în stare de ebrietate, a tras cu o armă de vânătoare. Din fericire n'a fost rănit nimeni.

— D-na Estera Nadler din str. Eternitate nr. 96 a reclamat pe vecina ei Roza Solomon, că în lipsa de acasă a reclamantei, d-na Solomon s'a introdus în locuinţă, a răvăşit totul şi ar fi furat lingerie.

— O spargere s'a produs la şcoala „Cultura“ din str. Mârzescu. Au fost sustrase câteva instrumente muzicale.

— Un furt de îmbrăcăminte şi alimente s'a comis la d. S. Goldman din str. Ruleni No. 9.

— A fost dus la poliţie Victor Vieruzis Petraşcu, fiind reclamat de d. S. Radu din str. Ciric No. 26, că i-a bombardat casa cu pietre.

— La biroul judiciar a fost adus N. Siligeanu, din serviciul berăriei „Bragadiru“, fiindcă ar fi spart geamurile cafenelei S. Abramovici din Piaţa Unirii.

REP.

Vizita d-lui Victor Iamandi

Şedinţa delegaţiei permanente a organizaţiei liberale

Sâmbătă după amiază, d. ministru Victor Iamandi a prezidat la prefectura de judeţ şedinţa delegaţiei permanente a clubului naţional liberal.

D-sa, după ce a relevat realizările guvernului şi a subliniat noile proecte ale cabinetului Tătărescu, a trecut la chestiunile care privesc organizaţia guvernamentală ieşană.

D. ministru Iamandi a cerut strângerea rândurilor în vederea reorganizării cadrelor. Toţi partizanii beneficiari ai guvernării, să-şi facă datoria către club, creind un fond de rezervă, care va fi atât de necesar pentru mâine.

D-sa a mai cerut ca prin orice mijloace să se asigure apariţia regulată a ziarului oficios local, în care să se releve realizările partidului naţional-liberal.

*

După şedinţă d. ministru Victor Iamandi a vorbit primarilor şi notarilor din judeţul Iaşi, convocaţi la prefectură pentru a asculta discursul M. S. Regelui la Radio.

*

Eri d. ministru Iamandi a primit în audienţă la prefectura de judeţ. Tot eri, d-sa, împreună cu cei 3 vice-preşedinţi ai organizaţiei şi cu parlamentarii au procedat la reorganizarea conducerii sectoarelor liberale atât din judeţ, cât şi din oraş.

Firesc, schimbările au adus unele nemulţumiri, care ulterior s'au înlăturat.

*

D. ministru Victor Iamandi şi un număr de fruntaşi liberali au fost ieri invitaţii la dejun ai d-lui Ionel Frühling, ajutor de primar.

Au participat d-nii Rusovici, Mircea Bădăreu, Iancu Zipa, Th. Zipa, Osvald Racoviţă, Pascu Stanciu, Jenică Popovici, Băileanu, Vasiliu-Voina, Serghie, Ceaicovski şi Ianoliu.

Masa a fost servită de casa „Corso“.

Toţi comesenii au înconjurat cu dragoste pe d. Victor Iamandi. Nu s'a vorbit de politică şi masa a trecut intr'o atmosferă de bună prietenie.

*

Astăzi d. ministru Iamandi, însoţit de fruntaşii liberali, face câteva vizite în judeţ.

Seara d-sa părăseşte oraşul.

REP.

Ecouri dela vizita d-lui Iorga

Discuţii într'un cerc de intelectuali, la universitate

Aseară, la rectoratul Universităţii, după conferinţa d-lui prof. N. Iorga: In jurul eruditului istoric au făcut cerc profesori şi alţi intelectuali ieşeni, printre care se afla şi I. P. S. S. Mitropolit Nicodem.

Savantul profesor era foarte jovial, şi într'o excelentă bună dispoziţie.

S'a întreţinut afabil cu fiecare din cei prezenţi. Cu Inaltul Prelat a discutat despre problemele bisericeşti care preocupă azi. Venind vorba despre biserica Golia, un admirabil monument de artă, d. prof. Iorga şi-a exprimat dorinţa să asiste la prima slujbă după refacerea acestei biserici.

Oaspetele s'a interesat şi despre chestiunele edilitare ale Iaşului, cerând lămuriri asupra problemei apei. D. primar Osvald Racoviţă i-a dat deslușiri.

Politică nu s'a discutat. A fost o singură aluzie, pe care istoricul a făcut-o d-lui prof. Zane: „cum că ar fi trecut pe un drum nepotrivit“.

D. Iorga credea probabil că profesorul ieşan de economie politică ar fi vaidist.

Eruditul istoric a recunoscut îndată pe fostul d-sale coleg, pe profesorul Briul, povestind cu humos câteva amintiri de pe vremea când şi-au făcut studiile la Iaşi.

Cu trenul de 10 seara, d. prof. Iorga, împreună cu studenţii d-sale dela Văleni au părăsit oraşul nostru.

ADMAR

x Eri s'a celebrat la templul Neuschotz din localitate, căsătoria religioasă a d-rei Cecil Macovici cu d. farmacist Hirsch Silber.

După cununie a urmat la domiciliul părinţilor din str. Păcurari, o recepţie intimă.

Jazul Lafer şi un bufet copios au distrat invitaţii până după miezul nopţii.

x Din închisoarea militară dela Chişinău au evadat doi periculoşi, deţinuţi, anume Mihai Bozea şi Neculai Motoc, originari din Calaraşi.

Ei au putut fi arestaţi câteva ore după evadare.

Lozuri sustrase, declarate anulate

Colectura principală „Comoara“ din Iaşi str. Palat 28 vis-a-vis de Strand, aduce la cunoştinţa publicului că Iulius Cohn din Iaşi str. Sarata 6, a sustras din biroul nostru un număr de 32 bilete 1/4 cl. II, lot. 7, împreună cu un carnet de borderouri, cu următoarele numere matcă:

1191 c, 1157 c, 1163 c, 1178 c, 1182 c, 1183 c, 5455 c, 5477 d, 6805 a, 9966 a, 17021 b, 17098 b, 17100 d, 19576 d, 29102 a, 29103 a, 29125 a, 29127 a, 36851 a, 43581 d, 49447 d, 50111 c, 50125 d, 60511 d, 36892 a, 41507 b, 41526 b, 60517 c, 60518 c, 49445 d, 19590 c, 2561 a.

Aceste numere sunt anulate şi deci nule în mâinile oricui s'ar găsi.

Vizite ministeriale la Botoşani

Botoşani 8.—Astăzi au sosit în localitate d-nii subsecretari de stat Negură şi Cancicov. D-lor au fost primiţi la prefectură de către parlamentarii botoşăneni şi demnitarii localnici, în frunte cu d. prefect George Mavrocordat.

După amiază d-nii miniştri au luat parte la premiarea agricultorilor cari s'au evidenţiat cu prilejul „ofensivei agricole“. Solemnitatea a avut loc la „Camera de agricultură.

Coresp.

x Azi noapte, la domiciliul din str. Carol No. 42 a încetat din viaţă colonelul în rezervă Cernătescu.

x **Dr. Brener** *specialist mamoş*, **boli de femei.** *Cons.* 2—8 d. m. în str. Banu.

DE INCHIRIAT 2 sau 3 camere şi 1 cameră cu bucătărie, antret, apă canal, lumină, atenanse în stradela Albă 2.

PREPAR serios elevi de liceu. Adresa la ziar sub A.S.

Ceartă între naţ-ţărănişti la Botoşani

Botoşani 8.— Comitetul naţ-ţărănesc s'a întrunit ieri sub preşidenţia d-lui Petre Irimescu, deputat.

D. avocat Mănăstireanu, şi alţii, au cerut clarificarea situaţiei, în sensul de a se declara solidaritate cu şeful partidului d. Mihalache.

D. Irimescu a refuzat.

S'a produs ceartă; şi d. Mănăstireanu cu prietenii săi, au părăsit clubul. Apoi au telegrafiat d-lui Mihalache.

Astfel, clubul din Botoşani s'a rupt în două.

Voevodul Mihai

în mijlocul cercetaşilor

Bucureşti 8. — Voevodul Mihai a vizitat ieri cohorta de cercetaşi din Sectorul III Albastru.

Apoi cu toţii au făcut o excursie în pădurea Pantelimon unde s'a executat o temă cercetăşească, încheiată cu o masă câmpenească.

Un student se aruncă sub trenul Iaşi-Chişinău

Chişinău 8. — O impresionantă sinucidere s'a întâmplat în gara locală.

La intrarea în staţie a trenului Iaşi-Chişinău, un tânăr militar s'a aruncat în faţa garniturei. Ambele picioare i-au fost retezate.

In stare disperată el a fost transportat la spital, unde s'a stabilit că este vorba de studentul David Alexandru, care în prezent îşi face stagiul militar la şcoala militară din Chişinău. El este şi colaborator la ziarul „Cuvântul Basarabiei“.

Cauzele actului disperat, nu se cunosc.

Antisemitismul în Germania

Berlin 8 — In Alexanderplatz s'au produs demonstraţii antisemite. O cafenea a fost devastată.

Manifestanţii au fost împrăştiaţi de poliţie.

Zeppelinul se află în zbor spre America de Sud. Se dezminte zvonul că ar fi suferit un accident.

Deasemenea se dezminte că s'ar fi comis un atentat asupra d-lui Goebbels la Danzig.

Furtună la Bălţi

O casă lovită de trăsnet

Bălţi 8.—O furtună urmată de o puternică ploaie de nouri, s'a abătut asupra oraşului nostru.

Un trăsnet a lovit casa locuitorului Ioan Ciobanu, provocând un incendiu.

S'a produs panică printre locatari. O feliţă a lui Ciobanu a rămas paralizată.

Locuinţa a fost complect distrusă.

Citiţi zilnic Opinia

Informaţii

x Marele magazin ERIKA din str. Cuza Vodă 71 menţine săptămâna eftină, în vederea aprovizionărei pentru sărbători. Preţuri foarte eftine.

x FULGARINE, renumitele mantile de cauciuc, culori alese, preţuri fixe depozit permanent la „FANTASIO“.

x Lacuri şi culori de ouă asortiment bogat găsiţi, cu preţuri eftine la magazinul „ELEFANT“. 2

x LA PODGOREANU din str. Lăpuşneanu, mare desfacere de vinuri naturale pentru domiciliu produsele fermei Gorgos—şi viilor Calmanovici, cele mai bune calităţi începând dela 14 lei litrul, vinuri de masă, uoare de băut. Faceţi o singură încercare.

Expoziţie de mănuşi Gant Royal modele originale la mag. „Sursa“

NOVAL SUPRIMĂ DUREREA

CINEMA SIDOLI
Astăzi — Cel mai bun film din stagiune
NOPŢI MOSCOVITE
cu celebrii artişti Harry Baur şi Anabella
Al doilea film GOANA MORŢEI
Film de aventuri senzaţionale.
Complectare: JURNAL SONOR FOX MOVIETONE

Teatru Phoenix Cinema
De azi şi în zilele următoare
cu preţuri reduse 15, 10 şi 8 lei
Paradisul Dragostei
cu Dick Powell, Ruby Keeler şi James Cegney
Al doilea film:
Diavolul Negru
cu celebrul cal REX

Ondulaţiuni permanente
nedăunătoare părului, durata garantată, la cunoscutul specialist
Coafor Demek S-sor Carol Podrazki
STR. LĂPUŞNE

1 LEU

ANUL XXXI No. 8397

ABONAMENTE

Lei 350 . . . . pe un an
» 180 . . . . » 6 luni
» 90 . . . . » 3 »
» 1000 . . Instituţii publice

ATELIERELE TIPOGRAFICE
IAŞI. — STR. LĂPUŞNEANU 37

Telefoane { Redacţia 91
Administraţia 394
Serviciul de noapte 367

OPINIA

Ziar popular cotidian

MERCURI 10 APRILIE 1935

BONUL No. 11

SERIA 60-a
Premii Gratuite
OPINIA

DEVIZA: La seria aceasta câştigul cel mare va fi al meu.

17 ANI DELA REALIPIREA BASARABIEI

Se împlinesc astăzi 17 ani, de când Basarabia a fost realipită la patria mumă. A fost realipită, dar mi se pare că acest termen nu e tocmai potrivit; pentrucă noţiunea de „realipire", implică numai decât cealaltă noţiune — de deslipire. Să vedem, dacă poate fi vorba în discuţia subiectului de faţă, de o deslipire, adică de ruperea tuturor legăturilor ce legau Basarabia de vechea Moldovă şi adaptarea ei la noua situaţie creată în 1812, prin răpirea ei de către Rusia.

Ceiace constitue baza unui popor, este conştiinţa naţională din sufletul fiecărui din membrii lor; căci singurul lucru ce nu se poate oprima, nu poate fi încătuşat, este conştiinţa omului.

Un popor fiinţează numai atât cât această conştiinţă este unitară, canalizată în sensul aceloraşi desiderate şi urmărind acelaş scop, conservarea statului în deplină libertate a funcţiunilor sale.

Să vedem acum, care a fost situaţia Basarabiei sub stăpânirea Rusească?

Se ştie că, majoritatea populaţiunii Basarabiei, o formează moldovenii; prin urmare în momentul răpirii ei, Ruşii s'au găsit în faţa unei mase compacte de locuitori Români, pe cari, trebuiau cu orice preţ să-i asimileze. Pentru aceasta, trebuiau să schimbe însăşi conştiinţa acestor locuitori, conştiinţa lor de Români, care se manifestează mai ales prin limbă, credinţă religioasă şi obiceiuri.

Şi atunci, prima luptă care s'a declarat între noii stăpânitori şi populaţia Basarabiei, a fost lupta dintre limba Rusească şi limba Românească Se începe o rusificare intensă. Şcolile româneşti se închid şi copii Moldovenilor sunt siliţi să înveţe limba noilor stăpânitori.

Aici însă, Ruşii au întâmpinat o rezistenţă dârză. Rezistenţa aceasta se vede mai ales în cântecele populare, acele cântece în cari moldovanul îşi plânge durerea lui în faţa streinului.

O literatură întreagă s'a format, având drept scop, replica la tendinţele de rusificare. Sunt foarte sugestive aceste versuri populare, din cari citez de pildă:

„Muscăleste-oi învăţa
Când o face plopul pere
Şi răchita micşunele".

Pentru popor Prutul este „un râu blestemat", căci el desparte fraţii aceluiaşi neam şi de aceea apare şi el în cântecele populare, de multe ori.

Aceiaş observaţie şi în ce priveşte literatura cultă.

Aici, flacăra românismului pâlpâie mereu, suflată însă de vântul autorităţii stăpânitoare. O pleiadă de scriitori şi animatori ai culturii româneşti, au lucrat neîncetat.

Personalităţi, ca Mitropolitul Bănulescu-Bodoni, care scoate reviste religioase; Pan Halippa care-şi consacră toată activitatea pe tărâm cultural, înfiinţând în 1907 organul de publicaţie „Cuvântul Moldovenesc" care apare şi astăzi; şi atâţia alţi, au menţinut flacăra românismului.

Sugestiv este versul care compară limba românească, cu limba vechilor cazanii:

„Limba noastră-i limba sfântă,
Limba vechilor cazanii
Care-o plâng şi care-o cântă
Pe la vatra lor ţăranii".

Versul acesta este din poezia „Limba noastră", a prea-otului poet Alex. Mateevici.

Odată cu apropierea anului 1917, un vânt de libertate începe să adie, ceeace-l face pe un alt poet básarabean, Sergiu Murafa, să scrie sugestivul vers:

„Eu cânt, căci văd că ele vin
Acele zile cu senin
Eu cânt căci văd c'acuma piere
A ţării veşnică durere
Vărsarea zorilor eu cânt
Căci văd dreptate pe pământ".

Astăzi, când unirea s'a făcut, s'au dus şi Mateevici, şi Murafa şi Stamate, care din Basarabia colaborau la revistele de peste Prut.

In 1918 la 27 Martie pe stil vechi—9 Aprilie cel nou—fruntaşii Basarabeni declară în adunarea Sfatului Ţării, unirea pe veci a Basarabiei cu patria mumă, iar Prutului i se şterge numele de „hotar".

Prin urmare, conştiinţa de care vorbiam, a rămas trează în mintea poporului Basarabean şi numai datorită acestui fapt, când împrejurările au fost favorabile, unirea s'a făcut.

Petre P. Osuhovschi-Orheiu

Import--export

Se relatează un caz semnificativ şi care merită subliniat.

Mai mulţi mari comercianţi şi indust iaşi, din cei mai pricepuţi, s'au consfătuit asupra regimului comerţului nostru exterior, — căutând să-i afle firul extrem de încurcat. Şi n'au reuşit.

Atunci au decis să acorde un premiu de 50.000 lei persoanei care va putea lămuri noul regim vamal, cu tot cortegiul de formalităţi.

Bănuim că nu va reuşi nimeni să câştige premiul.

Nici chiar d. Manolescu-Strunga ministru industriei şi comerţului...

Şi Hitler salută prin expresia „Heil Hitler"

La hotelul „Adlon" din Berlin, dr. Goebbels ministrul propagandei din Germania, a avut o consfătuire cu reprezintanţii presei streine.

La un moment dat, unul dintre ziariştii a întrebat, dacă într'adevăr şi Hitler salută cu expresia „Heil Hitler". Dr. Goebbels a răspuns:

— E perfect adevărat, „Heil Hitler" este astăzi salutul tuturor şi de aceia îl întrebuinţează şi Hitler, ca oricare german.

Citiţi zilnic Opinia

Şi femeile franceze vor să voteze

In Franţa s'a intreprins o intensă mişcare, pentru a se acorda drept de vot femeilor. Ziarul „Le Matin" din Paris a organizat un plebiscit pe această temă. Şi mii de femei au venit să voteze pentru acordarea drepturilor politice.

In clişeu: parisience depunând buletinul în urnele plebiscitului.

Din toată lumea

Se insoară la 101 ani.— Bătrânul Mihael Hanum din Cairo, deşi a împlinit 101 ani, este încă destul de voios şi are chef de viaţă. El a declarat că vrea să se însoare acum pentru a treia oară, deoarece viaţa i se pare pustie fără o tovarăşe.

Cum însă Hanum nu şi-a putut găsi o femeie la Cairo, el a pornit într'o călătorie prin Egipt, spre a-şi căuta o nevastă potrivită. Dacă n'o va găsi în ţara lui, Hanum, a arătat că va pleca în alte ţări, până ce va reuşi să se însoare.

Halal moşneag!..

O pedeapsă originală.—La St. Paul (Statele-Unite), un anume Henry Kowart a condus un automobil cu prea mare viteză şi-a provocat un accident de circulaţie, rănind două persoane. Comisia specială care judecă aceste cazuri, i-a aplicat o pedeapsă originală.

Kowart a fost obligat timp de o lună să spu'e la Radio. următoarele: Eu Henry Kowart, din oraşul St. Paul, am condus maşina cu viteză nereglementară şi am rănit două persoane. Regret din suflet şi declar pe cuvânt de onoare că nu voi mai depăşi viteza. Sfătuesc pe toţi automobiliştii să facă la fel, spre a nu păţi ca mine".

Kawart era adus în fiecare seară de un poliţist, la postul de Radio, unde rostea cuvintele de mai sus. Şi autorităţile americane socotesc această pedeapsă mai eficace decât orcare alta.

Omul cu ceasornicul la spate.— In mica localitate Lasting din Canada, nu există un ceasornic public. Un şomer de acolo s'a folosit de această situaţie, spre a-şi creia o ocupaţiune.

El a închiriat o pendulă mare, pe care o poartă toată ziua în spate, plimbându-se prin tot târgul. In plus şi-a luat şi un clopot, cu care sună bătăile la fiecare ceas.

Locuitorii îi dau o mică recompensă pentru acest serviciu şi astfel şomerul îşi câştigă existenţa.

*

Nevestele ideale.— La New-York a luat fiinţă o ligă a nevestelor ideale. Programul lor se compune din următoarele trei puncte:

1) Să-şi câştige singure suma necesară pentru cheltuelile personale; 2) masa să fie totdeauna gata, când vine bărbatul acasă şi 3) să nu-şi cerceteze soţii, unde au fost şi ce au făcut.

In felul acesta liga crede că va putea menţine căsătoriile, oprind epidemia de divorsuri din America.

Intr'adevăr, vor fi neveste ideale, dacă bine înţeles îşi vor respecta programul.

D. Vaida şi foştii prieteni dela Iaşi

Asemănarea de program -- De ce s'a rupt partidul?

Dl. Al. Vaida-Voevod, conferenţiind la Iaşi, a găsit cel mai bun prilej să azvârle câteva săgeţi fruntaşilor locali naţ.-ţărăniştі, care au fost permanent în înţelegere cu d-sa; iar acum l-au părăsit.

Cu obişnuitul d-sale humor, d. Vaida a povestit că decâteori d. Costăchescu avea neplăceri dela „sociologii partidului" găsea înţelegere la d. Vaida.

Iar când d. Zane întâmpina dificultăţi dela etern dificilul Madgearu, obţinea deasemenea sprijin la d. Vaida.

Intre fruntaşul ardelean şi fruntaşii organizaţiei de Iaşi era totdeauna o legătură de solidaritate în partidul frământat de atâtea nuanţe!

Deosebire de doctrină?

D. Vaida a cetit pasaje din valoroasa lucrare a d-lor Costăchescu şi Zane, care sintetizează propunerile de program ale organizaţiei de Iaşi.

In ce priveşte naţionalizarea industriei şi distrugerea trusturilor, d. Vaida a declarat că e în perfectă unitate de vederi cu propunerile programatice dela Iaşi şi că tocmai asta înseamnă al său numerus valahicus".

Când e vorba însă de acţiune,... Iaşul l-a părăsit!

Pe această temă,—săgeţile d-lui Vaida.

Intâmplarea însă a făcut că în acelaş zi, d. Mihalache şi-a expus părerile la Bucureşti. Şi vorbind de industrie, şeful partidului a preconizat: jugularea industriei parazitare, distrugerea trusturilor şi cartelurilor, încurajarea industriilor utile şi reorganizarea ei cu material naţional şi personal românesc.

Adica, *acelaş punct de vedere ca al d-lui Vaida;* **numai că d. Vaida îşi intitulează părerile cu formula pompoasă „numerus valahicus"; iar d. Mihalache îi zice „democraţie naţional-ţărănistă".**

*

Şi s'ar pune întrebarea:

De ce au fost împinse lucrurile până la ruperea partidului?

D. Vaida putea fi uşor potolit şi încadrat în program. Pe când, producîndu-se ruptura, partidul sufere consecinţe grele, iar vaidiştii sânt împinşi la exagerări. Şi în afară de unele exagerări verbale, nu-i cine ştie ce inovaţie acel „numerus valahicus", conţinut sub alte forme în programul partidului; şi aplicat în anumit fel chiar de actualul guvern liberal (cum a constatat şi d. Vaida).

Aşa dar, de ce a fost silit d. Vaida să plece din partid?

Din intrigi şi interese interne de partid; şi dintr'o dramatică lipsă de tact a d-lui Mihalache.

X.

Mişcarea pentru ridicarea Iaşului

sub ocrotirea spirituală a Mitropolitului Moldovei

Şedinţa de Duminică — Punctele de program — Concursul d-lui prof. N. Iorga

In sala marelui colegiu, la Universitate, a avut loc Duminică 7 April c. ora 5 p. m. adunarea Consiliului de administraţie al Asociaţiei „Prietenii Universităţii" cu care prilej s'a făcut solemnitatea primirei I. P. S. Sale Mitropolitul Nicodem, care este preşedinte de onoare.

D. prof. Tănăsescu, preşedintele asociaţiei, arată cum s'a născut Asociaţia şi cari sânt scopurile ei. Arată I. P. S. Sale că în ea nu se pot introduce în niciun chip nici interese de politică şi nici interese personale. Aduce omagiile întregii asociaţii şi îl roagă să primească preşedinţia de onoare şi să ia sub înalta sa îngrijire morală această instituţie liberă de apărare a Iaşului şi a Moldovei.

I. P. S. Sa Mitropolit Nicodem luând cuvântul, primeşte preşidenţia de onoare a asociaţiei şi evocă trecutul glorios, politic şi cultural al Iaşului.

Iaşul acuma a fost uitat, şi ce e mai trist, a fost uitat chiar de ieşeni. Salută cu încredere şi bucurie acţiunea asociaţiei „Prietenii Universităţii". Arată că, atunci când este persistenţă şi încredere în drepturi, se câştigă întotdeauna şi dă exemplul lupta I. P. Sale pentru Mânăstirea Neamţ. Făgăduieşte întregul său sprijin şi dă înalta sa binecuvântare Asociaţiei „Prietinii Universităţii".

Preot Cicerone Iordăchescu, preşedintele secţiei cultelor, ia cuvântul în această calitate şi ca profesor al facultăţii de teologie. Salută prezenţa I. P. S. Sale în mijlocul asociaţiei şi în Universitate. S. Sa vede un semn bun în această apropiere dintre cler şi Universitate, reprezentanţi ai celei mai înalte spiritualităţi.

*

D. prof. Gr. T. Popa expune activitatea asociaţiei de pînă acum. Arată punctele de program cite s'au elaborat în secţii şi care sînt:

I) *Secţiunea publicistică:* 1. Editarea unei reviste literare şi ştiinţifice în Iaşi. 2. Descentralizarea fondurilor culturale din care să revie şi Iaşului cel puţin o treime.

II). *Secţiunea administrativă:* 1. Să se plătească despăgubirele de răsboi ale Iaşului; 2. Să se rezolve definitiv (cu ajutorul Statului) chestia apei la Iaşi. 3) Să se refacă prin toate mijloacele, puterea financiară a Aşezămintelor Sf. Spiridon. 4. Să se facă o adevărată descentralizare administrativă. 5. Să se facă un plan de administraţie pe termen lung.

III. *Secţiunea economică:* S'au făcut rapoarte asupra creditului, asupra industriei, asupra comerţului, 2). Cotă parte la devize şi permise de import distribuite la Iaşi 3. Să se ajute băncile rezerve (printre care prima bancă de Economie) din fondul general destinat pentru aceasta de Banca Naţională. 4. Să se facă o lună a Iaşului (Târg leftin). Tarif preferenţial pentru Iaşi pentru un timp oarecare.

IV. *Secţiunea Cultelor.*— 1. Să se repare şi să se întreţie bisericile şi monumentele istorice. 2. Să se pornească o acţiune în public pentru ataşarea mulţimei la principiile esenţiale ale creştinismului: iubirea de oameni, caritatea, mila, jertfa de sine. 3. Incercare de a creia un ideal moral pentru tineret. 4. Stoaterea militantismului politic din sfera de ocupaţie a clerului.

V. *Secţia artelor.* — 1. Descentralizarea fondurilor ce se dau pentru artă şi să se aloce şi Iaşului: 10 milioane

Continuare în pagina II-a

Teatrul Naţional

Cronica dramatică
de WRATISLAVIUS

„Andromaca"

(Tragedie de Racine)

Pe scena Naţionalului nostru s'a reluat—după o întrerupere de vre-o 10 ani (poate şi mai mult) „Andromaca" una din operele nemuritoare ale clasicului francez *Jean Racine.*

Noi găsim că bine a făcut onorata Direcţiune. Aceasta, bine înţeles nu dintr'un punct de vedere egoist, al nostru personal. Pentru că—francamente vorbind, noi nu în ipostasa spectatorului similar nouă ne transpunem, a aceluia care de vre-o patru decenii frequentează cu asiduitate teatrele. Ci ne transpunem în mentalitatea şi orizontul tineretului liceal, aşa cum am fost şi noi odată (înainte cu decenii, vai!) când, răposaţii noştri dascăli, ne făceau să pătrundem tainele versurilor muzicale—nu numai ca limbă, ci şi ca formă clasică neîntrecută, ale marilor *Racine* şi *Corneille.* Câţi din noi nu recităm — unii chiar cu plăcere şi avânt, când ne ascutau fie „Domnu" *Alevra*, fie „Domnu" *Bădăreu.* Da, conu *Alecu*, marele şi nemuritorul bărbat de stat moldovean, ne-a învăţat atâtea lucruri frumoase pe care nici azi nu le-am uitat încă. Dumnezeu să'i odihnească în linişte neţărmurită pe bunii şi învăţaţii noştri dascăli. Iniţiându-ne în tainele operei originale, ei ne aţâţau curiozitatea de-a o vedea şi pe scenă.

La fel, cu siguranţă c'o fac —*trebuie* s'o facă şi dascălii de azi. Cunoaşterea „clasicilor" noi o punem mai sus decât demonstraţiile unor anumite termene sau detalii ce privesc istoria bătăliilor din secolii trecuţi.

Ca atare, e o inobilare deosebită şi în plus a sufletului de şcolar mai răsărit, când îi se dă prilejul de a'şi însuşi, nu numai câte-o scenă-două, în limba originală, ci când îi pui înaintea ochilor săi — de *spectator*, întreaga tragedie a *Hermionei*, a lui *Oreste* sau a nefericitei *„Andromaca.* Aşa-că, noi pentru aceste motive spunem că bine s'a făcut reluând *„Andromaca.*

Mai ales în zilele de astăzi, când tineretul pare-se, că mai degrabă înclină (graţie cinemaului şi desvoltării exhibiţiilor violente de sport) spre alt gen de literatură, ca cel din care face parte şi opera literară a lui *Racine.* Vii atunci tu teatru naţional şi pe lângă că-ţi îndeplineşti misiunea adevărată, aceia de factor cultural, dar oferi în 3 ore o operă, pe care nici în 8 ceasuri de lectură n'ar termina-o tânărul spectator. Punem ipoteza că ar avea intenţia...

După-cum, cu multă simpatie am salutat poveştile gen *„Zăpădita"* gândindu-ne şi la spectatorii cărora încă nu li-au căzut dinţii de lapte, la fel salutăm un spectacol din repertorul clasic cu gândul la tineretul cu şapcă colorată sau cu şorţul negru şi monogram pe braţ. Din repertorul acesta face parte neîndoelnic *„Andromaca"* lui *Racine.*

Evident că traducerea (în versuri) nu redă toată arta superlativă în care e cizelat originalul. Ei şi? Poate pretinde cine-va aceasta? Exact la fel de absurd, dacă ai merge cu exigenţele, cerând musai ca un spectacol la Iaşi să fie similar cu unul de la izvorul clasicismului francez —la *Comédie Française.*

Noi găsim că e mult, cu mult mai mult ca pe vremea noastră, când printre interpreţii talentaţi de azi, se găsesc şi unii care s'au împărtăşit dela izvorul însuşi. Atât d. *Ghiţescu*, excelentul interpret al lui *Oreste*, cât şi doamna *Gina Sandri* impresionanta *Hermionă*, au văzut şi simţit intens frumuseţile literare şi dramatice ale tragediei lui *Racine* în atmosfera covârşitoare a sumei pomenite. Impresiile acestea le-au adăogat intuiţiei şi disciplinei lor artistice, pentru a ne oferi — sub îngrijirea de „metteur en scène" a d-lui Ghiţescu, o *„Andromaca"* cu multe note puternice şi de remarcabil dramatism.

La care desigur că a contribuit mult şi creaţia doamnei *Braeschi* — o frumoasă şi mişcătoare *Andromaca.* Deasemeni şi doamnele *Damian* şi *Protopopescu*—însoţitoarele eroinelor; precum şi domnii *Braeschi* — ca regele *Pyrrhus, Hagiac* ca *Pylades* şi *Sava* ca însoţitor al regelui, toţi cu râvnă şi multă conştiinciozitate la datorie.

A fost multă lume, mai mult tineret desigur şi n'au lipsit nici aplauzele calde, spontane şi puternice — unele chiar la scenă deschisă.

E atât de interesant să vezi tineret care se entuziasmează şi'o aplaudă (cu gând aprobator) pe *Hermiona* sau pe *Oreste* sau e înlăcrimat de suferinţele văduvei lui *Hector.*

Cât n'ai da să redevii şi tu, spectatorul de odinioară, care plângea o dată cu *Andromaca* şi'l ura de moarte pe *Pyrrhus...*

„Mais, ou sont les neiges d'antan?...

W.

Cetiţi

In pag. 4-a

ULTIMA ORA

Pudra de orez de 7 ore!

Nu e nevoe să vă pudraţi r'una pentru ca nasul să nu eească şi pielea să nu arate suroasă. O descoperire fă- ă acum de curând vă permite a nu vă pudra decât o sin ă dată şi a fi absolut sigură, p de 7 ore, de un ten pro s de înfăţişare mată şi catife- ă. Acest minunat ingredient, mit Spumă de Cremă, e acum estecat cu Pudra Tokalon, c ra Pudră de Paris, după un cedeu brevetat. Aceasta face dra Tokalon să ţină de cinc mai mult decât pudrele ordi e. Nici cea mai mică urmă de u urât pe timpul cel mai cald, ă cele mai încordate partide de tennis sau în cursul unei lungi seri de dans. Pudra Tokalon dă un ten fraged de fată tânără, o umuseţe fermecătoare căreia bărbaţii cu greu îi pot rezista. ncercaţi chiar astăzi o cutie şi vedeţi cât de mult se deosebeşte udra Tokalon de toate celelalte udre, căci ea este singura pudră înzestrată cu secretul „Spumei de Cremă".

De vânzare la toate farmaciile, drogheriile şi parfumeriile din ară. Noi preţuri reduse la Lei 45.—

Sunteţi tot aşa de activ?

De câtva timp, muncile pentru Dv., era o distracţie, vă doboară. Memoria Dv., altădată aşa de credincioasă vă părăseşte: vederea Dv. obosesţe, din când în când aveţi ameţeli, picioarele Dv. îşi pierd agilitatea, lucrând, pierdeţi şirul ideilor, simţiţi fără încetare o imperioasă nevoe de a vă odihni.

Toate aceste rele au o origină comună, organismul Dv. nu mai funcţionează normal. Toxinele şi residurile toxice au năvălit în ţesuturi, în sânge, în tot corpul Dv. O curăţire imediată se impune. De altă parte, nu veţi întârzia să vă dati seama că, crize reumatismale, sciatica, guta etc., vă fac invalid fie chiar temporar. Pentru a evita aceasta, trebue să vă asiguraţi un filtraj perfect al sângelui şi să eliminaţi cu ajutorul excelentului URODONAL, otrăvurile acumulate în organismul Dv.

Luaţi în fiecare seară o linguriţă cu Urodonal într'un pahar cu apă. Acest duş intern vă va reda energie, agilitate şi veţi fi din nou omul sănătos şi optimist dinainte.

Eminentul specialist Dr. S. GALLICO din Saragoza enumeră bunele rezultate obţinute cu URODONAL asupra bolnavilor pe cari i-a tratat.

Urodonal mi-a dat în clientelă cele mai mari satisfacţii: El nu sugrumă răul în modul brutal şi periculos al colchilor şi al salycilatelor.

El posedă o valoare mult mai mare pentru amendamentul diatezei, pentru moderarea fabricărei hepatice a acidului uric, disolvă concreţiunile şi asigură eliminarea lor renală.

LA FARMACII ŞI DROGUERII

IN INTERESUL SANATAŢII D-stră
Purtaţi haine curăţite higienic la
MARTIN BUCHHOLZER

Unica întreprindere care degresează, desinfectează şi extrage praful radical prin instalaţii speciale cu benzină ferbinte.

Secţii speciale pentru: Curăţit covoare şi pălării
Revopsit haine după eşantion

Birouri de primire în oraş şi provincie.

Apareziarul „Zorile"

La 1 Mai crt. va apare la Bucureşti ziarul „Zorile" în formatul marelor cotidiene din Capitală, sub direcţia d-lui Em. Socor.

Ziarul, va fi o continuitate a A. B. C.-ului şi în primele numere vor apărea sub semnătura d-lui Socor o serie de articole prin care va arăta toate motivele şi substraturile care au determinat suspendarea apariţiei ziarului A. B. C.

x Dr. Brener *specialist mamoş*, boli de femei. *Cons.* 2—8 d. m. în str. Banu.

Bugetul Camerei de Comerţ

7 şi jum. milioane lei

Şedinţa comisiilor interimare — Expunerea d-lui deputat I. Zipa

Membrii comisiilor interimare ale Camerelor de Comerţ din Iaşi, Bălţi, Vaslui şi Huşi, s'au întrunit eri după amiază în consiliu plenar la Camera de Comerţ, discutând şi votând bugetul pe exerciţiu 1935-36.

A prezidat d. deputat Ioan Zipa.

Câteva comunicări

Inainte de a se intra în ordinea de zi, s'au produs câteva comunicări.

S'a cerut astfel ca să se intervină în sensul ca organele fiscale să ceară registre comerciale, numai dela comercianţii mari şi nu dela aceia care plătesc patentă fixă. Apoi, s'a cerut facerea unui demers în ceiace priveşte cârciumele dela sate, acestea să nu mai fie scoase la licitaţie, iar în cazul când procedura va fi întemeiată, să se prefere la licitaţii pe profesionişti.

S'a mai cerut facerea unei intervenţii pe lângă primărie pentru convocarea neîntârziată a comisiunii pentru fixarea preţului gheţii.

Expunerea d-lui I. Zipa

D. I. Zipa a expus situaţia generală a activităţii Camerelor de Comerţ din circ. Iaşi, prezentând apoi bugetul.

D-sa a precizat că întocmirea bugetului pentru anul financiar pe 1935-36, a necesitat o deosebită atenţiune şi aceasta din cauza vremurilor de criză care se menţin încă în mod cu totul îngrijorător.

S'au analizat, atât veniturile cât şi cheltuelile şi s'au fixat sumele care prezintă probabilităţile maxime de încasări. In ceiace priveşte cheltuelile, s'au făcut comprimări însemnate.

Bugetul

D. Fred Şaraga, preşedintele comisiei financiare de pregătire a bugetului, a făcut apoi expunerea de motive, evidenţiind că prin legea din Mai 1934, s'a atribuit Camerei ieşene, un rol de îndrumătoare a activităţii comerciale şi industriale, în cea mai importantă regiune a Moldovei. Camera de Comerţ-Iaşi mai având în plus şi rolul de a închega legăturile de ordin economic cu judeţele basarabene Bălţi şi Soroca.

D-sa arată că legiuitorul a redus cu 50 la sută impozitul adiţional cuvenit Camerelor de Comerţ, precum şi toate taxele ce se plăteau acestor Camere pentru prestaţiuni de serviciu.

Datorită acestor dificultăţi a fost necesar revizuirea unor capitole bugetare.

S'au revizuit astfel pensiile foştilor funcţionari, care au fost reduse cu 25 la sută.

Se realizează apoi economii prin faptul că în locul funcţionarilor pensionaţi, nu se numesc alţii. Capitolul personal a fost degrevat cu peste 200 mii lei.

In buget s'a avut în vedere ajutorarea comercianţilor scăpătaţi,— bugetul în general reprezentând tot ce se poate realiza în împrejurările de azi.

Bugetul, pentru toate Camerele din circ. Iaşi, înglobează suma de 7.574,100 lei.

Supus votului consiliului plenar, bugetul a fost votat.

D. Tzaicu-Vaslui, a adus mulţumiri pentru modul echitabil în care a fost alcătuit bugetul.

Alte lucrări

S'a dezbătut apoi problema vadului, d. Ghelber făcând unele observaţiuni judicioase.

După ce s'a discutat chestiunea regulamentului interior, şedinţa a fost ridicată.

v. graneea

VIŢE ALTOITE

de prima calitate, soi de masă şi de vin. Calităţi superioare şi garantate se pot procura cel mai eftin la

Pepinieria Ştefan Kágyi Szabo Junior
ORADEA *La cerere trimit gratuit catalogul*

Digestiv, Laxativ, Invioărător

„Scaun regulat şi suficient în fiecare zi", Iată prima condiţiune, pentru a fi sănătos. Ceaiul Cisbey, preparat prima dată de călugării Trapişti, are în compoziţia sa plante alese cu grijă minuţioasă şi are o acţiune din cele mai folositoare pentru organism! Ceaiul Cisbey curăţă sângele tonifică inima, stomacul, ficatul şi rinichii! Prin întreţinerea sa regulată, bolile de stomac şi intestine dispar repede. Sănătatea, vigoarea, poftă de mâncare, somnul odihnitor şi buna dispoziţie reapar! Ceaiul Cisbey este delicios de băut, chiar fără zahăr!

De vânzare la toate farmaciile şi drogueriile din ţară. Cereţi mostre gratuite la depozitul pentru Ceaiul Cisbey: BUCUREŞTI-III. Strada Toamnei No. 108 Preţul lei 50- cutia 100 gr.

Dela producător la consumator

Pentru covoare persane adresaţi-vă direct la prima sursă **TEBRIZ** str. Lascar Catargiu 34

Depozit permanent de covoare persane modele alese. Se primesc şi comenzi pentru orice modele alese după jurnal. PREŢURI MODESTE

CONVINGEREA S'A FORMAT

că cel mai asortat şi eftin magazin de parfumerie şi vopselărie este numai

„VULPEA"
din str. Cuza Vodă 1

Proprietar *Isac Goldenberg*

LA DEPOZITUL DE VINURI A D-LUI

Ştefan Negruzzi

DIN STR. I. G. DUCA (fosta Muzelor) No. 13 au sosit **Vinuri noi**, ce se vând cu 12 şi 16 lei litrul, iar preţul **vinurilor vechi** a fost redus dela 22 lei la 20 lei litrul.

CINEMA SIDOLI

Astăzi — Cel mai bun film din stagiune

NOPŢI MOSCOVITE

cu celebrii artişti *Harry Baur şi Annabella*

Al doilea film **GOANA MORŢEI**

Film de aventuri senzaţionale.
Complectare: JURNAL SONOR FOX MOVIETONE

Atelierul special de lingerie

„POLLO"

din str. Ştefan cel Mare 8 Execută orice comenzi după măsură Depozit permanent de lingerie de gata. Preţuri absolut de fabrică

DOCTORUL

R. DAMSKER

Str. Ghica Vodă No. 32
MEDICINĂ INTERNĂ, SIFILIS ŞI GENITO-URINARE

Itinerarul impunerilor fiscale

în oraşul şi jud. Iaşi

De oarece până în prezent s'au anunţat diferite itinerarii ale comisiunilor de impuneri şi care nu corespund adevărului, ne-am adresat celor în drept şi anunţăm că:

1) Comisiunile de clasificare vor începe a funcţiona Mercuri 10 Aprilie 1935 orele 8 jum. dim. la Adm. de Constatare.

2) Instanţele anuale de impuneri vor începe a funcţiona dela 15 Aprilie c. şi vor continua până la 31 Mai a. c.

3) Instanţele speciale care se ocupă cu impunerile Societăţilor anonime, mari întreprinderi, industrii şi comerţ, profesiuni libere (avocaţi, medici, ingineri etc.) vor începe a funcţiona la 1 Mai şi vor continua până la 31 Mai a. c.

4) Instanţa care se ocupă cu scăderea sarcinilor ipotecare din oraşul şi judeţul Iaşi, va începe a funcţiona la 10 Aprilie a. c. şi continuă până la 19 Mai a. c.

250 cereri de transferări

pentru 50 posturi de învăţători

La revizoratul şcolar s'au înregistrat până în prezent 250 cereri de transferare din partea învăţătorilor din diferite regiuni.

Trebue menţionat că aceste 250 cereri sunt făcute pentru 50 posturi libere în oraş şi judeţ.

La 15 Aprilie cererile vor fi deferite organelor şcolare superioare spre avizare.

Invăţătorii şomeri

Eri s'a primit la revizorat o adresă prin care ministerul instrucţiunei cere să i se trimită un tablou de învăţători cari au rămas fără posturi.

Vacanţa de paşti

pentru şcolile catolice şi pentru elevii catolici dela celelalte şcoli, începe la 17 Aprilie.

dess.

Mişcarea pentru ridicarea Iaşului

sub ocrotirea spirituală a Mitropolitului Moldovei

(Continuarea din pagina I-a)

în loc de 5 pentru Teatrul Naţional; 5 milioane pentru simfonic; 2. Să se facă la Academia de arte frumoase o sală de expoziţie. 3. Să se menţie toate catedrele, Academiilor de Arte Fr. şi de Muzică pentru a nu cădea pe al doilea plan faţă de cele din Bucureşti. 4. Să se aşeze în Iaşi un post de radiodifuziune.

VI *Secţia educativă.* 1. Descentralizarea efectivă a şcolilor din Moldova, 2. Egalitate de tratament cu colegii bucureşteni; 3. Descentralizarea Casei şcoalelor şi a Casei corpului didactic. 4. Isprăvirea şcolilor începute şi a Universităţii.

VII. *Secţiunea sanitară.* 1. Să se aloce Iaşului sumele necesare sănătăţii publice în raport cu populaţia sa. 2. Să se dea pentru îngrijirea bolnavilor dela Casa muncii şi dela C. F. R. sume proporţionale cu cotizanţii ieşeni; 3. Statul să ia asupra sa întreţinerea clinicelor facultăţii de medicină şi să rămie în sarcina Epitropiei Sf. Spiridon îngrijirea sărăcimei, aşa precum era prevăzut în legate.

VIII. *Secţia ştiinţifică.* 1. Să se facă o bibliotecă complectă ştiinţifică, pe lângă Fundaţia Ferdinand; 2. Să se publice Analele Universităţii pe secţiuni şi în format suficient pentru a cuprinde toate lucrările originale al oamenilor de ştiinţă din Iaşi. 3. Să se îmbogăţească laboratoarele şi Institutele Universitare, iară care ştiinţă nu se poate face.

X. — *Secţia Juridică şi socială.*— 1) Să se încadreze dreptul Iaşului în forme juridice garantate. 2) Să se studieze viaţa Iaşului şi să se încerce pe toate căile o adevărată descentralizare. Să se studieze problema socială a tuturor categoriilor ieşene şi mai ales a tineretului, atât din punct de vedere moral, cât şi din punct de vedere al posibilităţilor de plasare.

După această expunere a programului minimal de realizări, d. prof. Popa a salutat prezenţa I. P. S. S. în asociaţie şi a făcut elogiul actualului Mitropolit care întruneşte în chip fericit odată cu o puternică personalitate şi o înaltă valoare simbolică: simbolul moldovenismului retrezit.

La sfârşitul şedinţei a fost primit de membrii asociaţii d. prof. N. Iorga. D. *prof. Tănăsescu* îi aduce salutul asociaţiei şi cere sprijinul său moral pentru ridicarea Iaşului şi a instituţiilor sale.

D. *N. Iorga* răspunde mulţămind pentru cuvintele spuse şi crede că o astfel de asociaţie poate fi de mare folos.

D-sa arată că păstrează Iaşului cele mai bune sentimente şi că întodeauna va căuta să-l ajute.

Rep

NOVAL
SUPRIMĂ DUREREA

O precizare

Primim:

Stimate Domnule Director

Ziarul „Universul" din 8 crt. a dat ştirea fantezistă cum că aşi fi părăsit Partidul Poporului, trecând la Domnul Vaida.

Cunoscând seriozitatea ziarului D-voastră precum şi faptul că cea mai mare parte din opinia publică a Iaşului îşi găseşte îndreptarul în coloanele „Opiniei", vă rog să bine-voiţi a aproba să fie inserat protestul meu privind ştirea mutărei mele în alt partid.

Nu numai că nu intenţionez să părăsesc organizaţia politică din care fac parte, dar găsesc ca *un titlu de mare valoare politică şi morală* de a fi membru în Partidul D-lui Mareşal Averescu.

Cu distinsă stimă

Eugen Constandache
Maior Retr.

Brigitte Helm s'a măritat din nou

După ce artistul de cinema Gustav Fröhich a divorsat de Gitta Alpar, s'a anunţat că el se va căsători cu Brigitte Helm. A survenit însă o neînţelegere şi Brigitte s'a certat cu Gustav. Astfel proectul matrimonial nu s'a mai realizat.

In schimb Brigitte Helm a acceptat altă propunere de căsătorie venită din partea unui bogătaş german anume Eduard Kunnemein. Cununia a avut loc zilele trecute la München şi perechea a plecat să petreacă serbătorile de Paşti la Veneţia.

Brigitte Helm s'a măritat acum pentru a treia oară. Se spune că ea este o soţie dificilă, fiind foarte nervoasă, pretenţioasă şi susceptibilă. Aşa că rămâne de văzut, cât va dura noul menaj!

Producţia Academiei de Muzică

Duminică 14 Aprilie 1935 ora 4 p. m. va avea loc la Academia de Muzică şi Artă Dramatică „George Enescu" din Iaşi, a 2-a producţie a studenţilor academiei, cu următorul program:

Bach: Concert în Re minor p. două Violine, executat de: Ciril Popovici şi D. Frânk elevii d-lui Prof. L. Acker; Florenţ Schmidt: 2 Preludiişi Nieman: Ballada, executate de D-ra Raicu Margareta eleva d-lui Prof. R. Constantinescu. Se vor produce elevii claselor d-lor Prof. M. Codreanu, I. A. Nosec. A. Bârsescu, Gh. D. Ionescu, A. Roşca, Gh. Ionescu şi A. Aurescu. Intrarea generală 20 lei. Biletele la secretariatul Academiei.

Aventura din strada Nerone No. 7 Bis

Astăzi Marţi 9 Aprilie, se mai joacă la Teatrul Naţional, această extraordinară comedie, care a obţinut un succes nemaipomenit. Creaţiunile artiştilor Ramadan, Miluţă Gheorghiu, Margareta Baciu şi Nicolae Meicu, vor rămâne în mintea spectatorilor multă vreme. Orice om trist îşi găseşte uitarea necazurilor pentru câteva ore, la acest form fab spectacol.

În vederea sărbătorilor de Paşte (Peisch)
Marele Restaurant SCHILLER
(CA LA MAMA ACASĂ)
pune la dispoziţia onoratei clientele un bufet bine asortat cu tot felul de aperitive, mâncăruri calde şi reci, *vegetariene* precum şi vinuri alese. Preţurile extrem de avantajoase. Se primesc abonamente, nunţi, banchete în condiţiuni foarte convenabile.
Vizitaţi-ne spre convingere.

Cei slăbiţi de muncă şi boală
Găsiţi alinare şi întremare în
Vinul Tonic Dr. Beceanu
Flaconul original LEI 49.—
Depozit:
Farmacia Dr. Beceanu
Piaţa Halei Iaşi

„Coroi: „omul la ordinea zilei"

Cum devine celebru un tâlhar de rând - Banditul şi tovarăşii săi - Coroi a urmărit celebritatea - O faimă care apune - Coroi în adevărata lumină a faptelor sale

Botoşani 9.—Dacă Coroi e astăzi atât de celebru, faima şi-o datoreşte în întregime presei. Fiecare gazetă, dornică de-a oferi cetitorului ceva senzaţional, găseşte prilej astăzi în cazul banditului Coroi. Ori-ce amănunt, ori-ce şoaptă în mahala, este un izvor dătător de senzaţional; un subiect bun de exploatat. Nu degeaba am asistat, cu un fir de revoltă, la comentarea de către masa increzătoare în orice, a unor minciuni ca: Gh. Coroi a fost solicitat ca vedetă de către cutare casă de filme; a răpit fata unui moşier „pe un armăsar alb"; şi atâtea alte năzbâtii.

Cine este Coroi

Descendent al unei familii de ţărani, lipsit de elementara cultură, Gh. Coroi se gândeşte într'o bună zi că nu-i timp de pierdut cu armata şi nici cu munca pentru existenţă. Dezertează deci din militărie şi apucă calea codrului.

Într'o bună zi Coroi îşi ucide mătuşa, dela care avea speranţe că va lua o sumă de bani cu care s'o ducă apoi împărăteşte. Simte însă că mârşava-i faptă i-a fost descoperită şi, în noaptea de 15 Aprilie 1933, părăsindu-şi nevasta cu doi copilaşi micuţi, Gh. Coroi apucă calea crimelor şi a jafurilor.

Cu o bandă ba de 10 oameni, ba de 15, 20 şi chiar mai mulţi, banditul atacă unul după altul, moşeri, negustori, ţărani ş. a., cărora le i-a cel din urmă franc, muncit şi agonisit cu trudă. Coroi nu-i haiduc. Nu-i nici om milos, cum se crede în popor. Banii furaţi îi imparte, îi aruncă în stânga şi în dreapta; dar cui? De banii aceştia s'a bucurat mai întâi el singur. A mâncat, a băut, a chefuit, o trăit regeşte. Apoi, a întreţinut zeci de garde, tăinuitori, femei uşoare ş. a.

Legenda că Gh. Coroi e haiduc, că a ajutorat oameni nevoiaşi, cade deci. Nimic adevărat. Banditul a ştiut numai de el şi de acei de cari avea nevoie.

Tovarăşii lui Coroi

Recrutaţi din rândurile borfaşilor şi indivizilor sătui de muncă, complicii întru activitate ai banditului, văd în ochii lor un om supranatural, un om căruia trebuie să i se supuie. Şi aşa este.

Angajaţi, concediaţi şi reprimiţi, ajutoarele lui Coroi „lucrează" după ordinele căpitanului. Omoară, schingiesc, fură în stânga şi în dreapta. Coroi le plăteşte, pe Coroi îl ascultă.

De fiecare lovitură, după cum a „lucrat" mai cu dragoste şi în raport cu profitul, tovarăşul tâlharului primeşte, 1000 lei, 2000, sau chiar mai mult.

Rând pe rând, unelte le banditului Coroi, sfârşesc care mai decare, în puşcărie, în groapă, sau în spital. Nimeni n'are o soartă mai bună. Numai Coroi, egoistul, ştie să se apere, să trăiască şi să doarmă liniştit.

Coroi în adevărata lui situaţie

Iată deci în scurte linii pe Coroi-ul nostru în lumina adevărată a faptelor: Nici om inteligent, nici „haiduc" şi nici măcar împărţitor de bine cu tovarăşii săi.

Anchetatorii banditului, oameni care îi văd situaţia aşa cum este, vor prezenta massei pe adevăratul Coroi, pe acel care îl descriem aici. In ce priveşte pedepsirea neleguiriilor sale şi a celor cari le-au patronat, justiţia se va pronunţa în curând.

Coroi a vrut să fie celebru

Dacă aruncăm o privire retrospectivă în viaţa acestui tâlhar, putem face unele constatări interesante. Să luăm un mic exemplu: corespondenţa adresată de Coroi avocatului său, ziarelor şi altora.

Ce-a urmărit banditul prin desele sale misive? Coroi n'a urmărit decât publicitate şi implicit celebritate. A vrut să fie cunoscut de toată lumea. S'a erijat în om nevinovat, în victimă a soartei şi a vrut pur şi simplu *să câştige mila şi totodată simpatia massei încrezătoare în toate.* A reusit întru câtva, dar pentru scurtă durată.

Soarta lui Coroi—ca şi a altor criminali,—va prezenta întotdeauna un exemplu pentru acei cari cred că prin neleguiri vor izbândi.

S. G. Sergiu

Nu a fost arestat adevăratul Coroi?

Senzaţionalele desvăluiri ale unui poliţist

Am avut prilejul să discutăm acum două zile cu un harnic poliţist bucureştean, care făcând parte din direcţia generală a poliţiilor, a fost săptămâna trecută la Botoşani şi a luat parte la instruirea vestitului haiduc.

Poliţistul bucureştean, care de ani de zile îl cunoaşte pe bandit, a constatat o complectă schimbare în firea de totdeauna a lui Ghiţă Coroi.

Şi poliţistul ne face următoarea afirmaţiune senzaţională, pe care o inregistrăm întocmai:

—„Ca unul ce-l cunosc de ani de zile pe Ghiţă Coroi, afirm că atitudinea pe care banditul o are faţă de anchetatori, e destul de suspectă. Cu atât mai suspectă cu cât banditul nu poate da relaţiuni precise asupra unor isprăvi pe care le-a făcut.

Atât de ciudat este felul său de comportare, încât îmi vine a crede că banditul arestat la Botoşani, nu este Gheorghe Coroi.

Toate poliţiile cunosc faptul că banditul a descoperit într'un sat de lângă târgul Ştefăneşti, pe un flăcău ce îi semăna aidoma. Acest flăcău a acceptat misiunea de a dubla pe vestitul bandit. Astfel se explică dece uneori sătenii recunoşteau pe vestitul bandit la comiterea unui jaf în judeţul Botoşani, când în acelaş timp Gh. Coroi dădea o lovitură în altă parte.

S'a trecut sub tăcere acest amănunt, pentru ca banditul să nu ştie că i s'a descoperit şiretlicul. Astăzi acest amănunt trebuie cercetat cu foarte multă atenţie, căci se poate ca adevăratul bandit să se plimbe în toată libertatea. Gh. Coroi a încercat atâtea, s'a dat drept mort, clădindu-şi chiar un mormânt, a dispărut pentru un timp pentru a se crede că a fugit în străinătate, — spre a i se pierde urma, încât e lesne de crezut că ar fi pus în locul său pe cineva, care să aibe misiunea de a se preda autorităţilor.

Desigur că Gh. Coroi a promis locţiitorului său că-l va salva la timp şi i-a dat numeroase instrucţiuni. Persist în ideia că adevăratul Coroi n'a fost arestat la Botoşani.

„Desigur,—încheie poliţistul bucureştean, mă pot înşela; dar voi căuta să desleg enigma. Cercetările vor fi făcute de altfel şi de alte autorităţi, care au primit denunţuri în senzul celor arătate de mine, denunţuri prin care se arată că adevăratul Coroi s'ar afla în Basarabia şi anume la Chişinău".

*

Am inregistrat întocmai declaraţiile cu adevărat senzaţionale ale poliţistului bucureştean.

Lonny

DUREREI DE GÂT, URECHI CAP
Raceala poate indica o congestie grava. Aceasta congestie, în canalele bronchiale şi caile respiratorii, trebue înlaturata prin aducerea sângelui proaspat la partile congestionate.
Luati Nevrargyl Dr. Bousquet care datorita calitatilor sale, stimuleaza circulatia dela suprafata corpului, domoleste congestia si face sa dispara raceala.
Nevrargyl Dr. Bousquet inlatura durerile reumatice, lumbago, sciatica si nevritele repede si sigur.
NEVRARGYL Dr BOUSQUET
CERETI LA FARMACII SI DROGHERII

x LA PODGOREANU din str. Lăpuşneanu, mare desfacere de vinuri naturale pentru domiciliu produsele fermei Gorgos—şi viilor Calmanovici, cele mai bune calităţi începând dela 14 lei litrul, vinuri de masă, uşoare de băut. Faceţi o singură încercare.

La Băile cehoslovace
călătoriţi în vara asta numai cu excelentele şi comodele aranjamente ale Soc.
Wagons-Lits | Cook
Deschideţi dar, încă astăzi, un
CONT LA WAGONS-LITS
care, nu implică nici un fel de cheltuială pentru Dvs. şi începeţi imediat cu plata ratelor. Dacă, întâmplător, nu veţi putea lua parte la voiaj, veţi primi îndărăt sumele plătite complect, fără nici un scăzământ.
Wagons-Lits | Cook
Iaşi, Piaţa Unirii 1

S'a votat bugetul primăriei

Şedinţa de aseară a consiliului comunal

Aseară s'a întrunit din nou consiliul comunal.

D. Osvald Racoviţă roagă pe consilieri de a-i permite să termine bugetul în această şedinţă şi mai de vreme, deoarece pleacă în astă seară la Bucureşti, pentru a stărui să se voteze legea de transacţiune în vederea achitării datoriilor statului către comuna Iaşi.

Se aprobă.

Bugetul veniturilor se votează, fără multă discuţiune.

Asistenţa socială

La bugetul cheltuelilor se ridică câteva chestiuni de interes general.

In chestia asistenţei sociale, *d. Racoviţă* anunţă noua organizare, ce va da roadele cele mai bune.

D. *dr. Cădere* dă unele amănunte intesante cu privire la asistenţa socială.

D. *D. Dimitriu* cere ca toată activitatea pentru asistenţa socială să fie concentrată la municipiu, sub preşidenţia primarului, societăţile private păstrându-şi însă autonomia.

D. *Racoviţă* se uneşte la această propunere.

Subvenţiile

La capitolul subvenţiilor părintele *Vuza* cere ca primăria să suporte cheltueala pentru plata paraclisierilor şi a luminei electrice la biserici.

Părintele *Niculea* cere subvenţionarea celor patru Atenee populare.

D. *Diamandi* roagă stăruitor să se facă sacrificii pentru şcoli şi în special să se creeze burse pentru fiii de ţărani la şcolile sacundare.

D. *Şmilovici* cere o sporire a subvenţiilor ce se acordă spitalului israelit şi spitalului dr. Chelerter.

D-nii Dimitriu, Eraclide şi dr. Cădere se unesc cu aceste propunnri omagiând activitatea acestor două spitale.

In marginea posibilităţilor, primarul şi consiliul satisfac toate cererile.

Ajutoare pentru şomeri

D. *Mărgărint* cere o sporire de ajutoare pentru şomeri.

Aduce la cunoştinţă că la camera de muncă s'a primit înştiinţarea că fabrica „Ţesătura" a redus zilele de lucru la 4 pe săptămână, şi în cazul cînd pînă în două săptămâni nu va primi autorizaţia de import pentru materiile prime, va stopa lucrul.

In budget se prevede şi posibilitatea de ajutorare a şomerilor.

Fondul cultural

La fondul cultural d. Petru Bogdan ar dori o specificare.

D. Racoviţă se declară gata, ca în fiecare lună să prezinte tabloul pentru a da putinţa consilierilor de a se convinge de felul cum e distribuit fondul.

In perfect acord se votează budgetul în total.

D. primar mulţumeşte consiliului şi în special minorităţii, pentru concursul leal ce i dă şi pentru obiectivitatea discuţiunilor.

D. Eraclide zice că de la început minoritatea din consiliu a declarat că înţelege să lupte pentru interesele Iaşului.

DAN

DE INCHIRIAT două camere şi bucătărie pivniţă, cămară, curte, grădină în strada Hotin 4. Preţ avantajos. A se adresa Păr. Petrovanu Biserica Sf. Theodor.

DE INCHIRIAT. Duminică 14 April a. c. ora 11½ dim. se va ţine a doua licitaţie cu ofertă închisă pentru închirierea de la 23 April a parterului de la imobilul din str. Tăutu 14, compus din 5 odăi din care una rece şi atenanse. Informaţii la parohul Bis. Buna Vestire. Epitropia bisericii

LA UNGHENI B. de închiriat un local de restaurant p. sezonul de vară, având şi grădină. A se adresa d-lui Bart Petru mecanic C. F. R. gara Vasile Lupu.

DE VÂNZARE imobilul din str. Păcurari 41 şi terenul din str. Spitalul Paşcanu 12. Adresa C. Gheorghiu Revizoratul Şcolar Iaşi.

CONSTIPAŢIA
e de cele mai multe ori provocată de o încetinire a activităţii
STOMACULUI

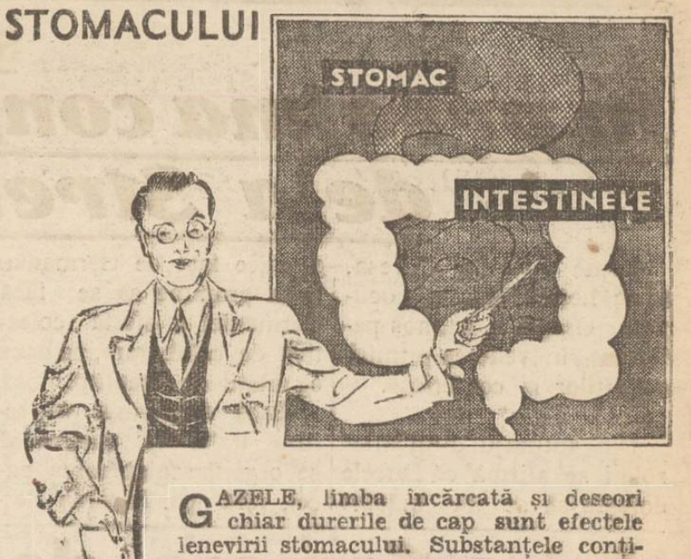

GAZELE, limba încărcată şi deseori chiar durerile de cap sunt efectele lenevirii stomacului. Substanţele conţinute de drageurile ARTIN au un efect uşor şi neiritant asupra intestinului gros, neinfluenţând celelalte intestine. Pe lângă aceasta, drageurile ARTIN sunt graţie formei lor, foarte uşor de luat. ARTIN îndepărtează fără dureri produsele fermentaţiei intestinale, materiile nedigestibile şi gazele care se adună în intestin.

ARTIN
Un produs al fabricei Dr. WANDER S. A.
PREŢURI Lei 20.- 33.- 88.-

Informaţiuni

x **O cunoscută firmă de construcţii din localitate proiectează construirea unei „Case-Bloc" în centrul oraşului.**

Vor fi de vânzare apartamente de câte 2, 3 şi 4 camere cu confortul cel mai modern. In curând vor apare publicaţiile proiectului.

x A fost trimis în judecată pentru insuşire de bani publici, d. Toma Savechin din str. Lipovană.

Fiind epitrop la biserica lipovenească şi-ar fi insuşit o sumă de bani.

x PENTRU BISERICA SF. THEODOR.— Joi 11 Aprilie ora 5 d. a. va avea loc la Liceul Naţional o serbare în folosul bisericei Sf. Theodor.

Va conferenţia Păr. Arhimandrit Iuliu Scriban, profesor. Vor urma recitări şi lecturi. Corul liceului va cânta diferite imnuri sub conducerea d-lui profesor Gh. Carp.

x Prefectul judeţului d. Tirel Zipa pleacă astă seară la Bucureşti pentru a prezenta spre aprobare bugetul judeţului Iaşi.

Prefectul va sta câteva zile la Bucureşti, făcând o serie de intervenţiuni în favoarea Iaşului la diferite ministere.

x **Ecou muzical.** — Aflăm cu plăcere că astăzi Marţi 9 Aprilie la ora 9,15 seara fosta noastră concetăţeană, d-ra *Hilda Grünspan Graur*, o eminentă laureată a Conservatorului de Muzică din Bucureşti, va cânta cu orchestra Radio, sub direcţia d-lui Nona Ottescu rectorul Academiei de Muzică, un concert de *Bach* pentru piano şi orchestră.

x D. dr. Ghelerter soseşte în localitate în vacanţa de Paşti. Distinsul medic va rămâne câteva zile în Iaşi.

x **Situaţia sanitară** a oraşului Iaşi s'a prezentat astfel în ziua de ieri 8 April: 14 cazuri scarlatină vechi şi unul nou; rugeolă 3 cazuri vechi; gripă 2 cazuri vechi; erisipe un caz nou.

Febră tifoidă şi anghină difterică, — niciun caz.

x Asociaţia sportivă şi muzicală, Macaby-Hacoah, aduce la cunoştinţă părinţilor, că s'au înfiinţat cursuri speciale pentru copii dela 6-9 ani. Şedinţele de gimnastică suedeză, medicală şi jocuri, sunt conduse de instructori bine pregătiţi.

Deasemenea membrii asociaţiei sunt înştiinţaţi că au început antrenamentele de Woley Ball.

x **Concert Sinfonic:** Orchestra Academiei de Muzică şi Artă Dramatică „George Enescu" va da a 3-lea Concert Sinfonic Luni 15 Aprilie c. ora 9 seara la Teatrul Naţional. Programul cuprinde: Sinfonia 4-a de Beethoven; Concert pentru Violoncel şi Orchestră de Klughardt, solist Prof. N. Theodorescu; L'apprenti Sorcier de Paul Dukas. Biletele la Agenţia Braşov.

x Dr. N. Văcăreanu asistent clinica terapeutică consultă boli de inimă între orele 5—7 p. m. strada Dancu 3 (Teatru Naţional). Instalaţii electrocardiografe.

x Bonurile de premii din seria 59-a se preschimbă zilnic la administraţia ziarului „Opinia" între 4—7 d. a.

Cetitorii din provincie sunt rugaţi să trimeată bonurile din timp, adăogând 7 lei în mărci poştale.

PREPAR serios elevi de liceu. Adresa la ziar sub A. S.

IERI era urîtă fare
ASTĂZI e fermecătoare.
Cine a transformat-o oare?...
Crema de lăcrămioare

Crema de lăcrămioare este rezultatul unei formule mult încercate, satisfăcând cele mai riguroase prescripţii ale higienei.

Curăţă faţa de coşuri, pete, pistrui şi o albeşte făcând'o suavă, catifelată.

Dep. Farmacia Dr. Beceanu Piaţa Halei Iaşi

D. Buznea ad-torul financiar de încasări

primeşte ameninţări anonime

D. Buznea ad-torul financiar de încasări şi plăţi, a prezentat parchetului o scrisoare anonimă de ameninţare primită din partea unui contribuabil

Autorul scrisoarei protestează în contra faptului că se exercită o teroare fiscală impotriva contribuabililor şi conchide că în cazul când ad-torul financiar va continua să execute ordinele ministeriale pe cali le primeşte, viaţa îi va fi în pericol.

D. Buznea a cerut să se facă o anchetă pentru descoperirea autorului scrisoarei de ameninţare.

REP.

Profitaţi de o
Săptămâna Eftină în plin sezon la încălţăminte
cu începere de Sâmbătă 6 Aprilie până Sâmbătă 13 Aprilie 1935
Magazinul QUADRAT
Str. Ştefan cel Mare 15 (alături de Banca Em. Marcovici)
a pus în vânzare intregul stoc de încălţăminte fină asortată pentru sezonul de Paşte cu o reducere de 30 la sută

Pantofi de casă	eleganţi şi durabili	dela	Lei 60	perechea
„ „	satin pentru dame	„	„ 175	„
„ „	box calf pentru dame	„	„ 225	„
„ „	chevreaux şi antilopă	„	„ 280	„
„	cu talpă de crep	„	„ 350	„
„	de box şi chevreaux p. domni		„ 290	„
„ „	lac şi box pentru copii		„ 95	„

Profitaţi de această săptămână eftină

ULTIMA ORĂ

Situaţia europeană

In preajma conferinţei dela Stresa

Roma 9.— La Stresa, toate hotelurile sânt ocupate. Oraşul e frumos pavoazat, în vederea primirii oaspeţilor la conferinţă.

*

Din anturajul d-lui Mussolini se afirmă că Ducele doreşte să se ia măsuri drastice faţă de Germania, D-sa propune să se facă Germaniei o ofertă colectivă de colaborare, pe baza egalităţii de drepturi.

Dacă Germania va refuza, Italia va susţine să se organizeze apărarea păcei, fără participarea Berlinului.

*

Ziarele italiene salută călduros participarea d-lui Macdonald la conferinţa de la Stresa, şi cred că acest fapt sporeşte valoarea executorie a hotărârelor ce se vor lua.

Intre Camera de Comerţ şi Sfatul Negustoresc

Chestiunea localului. Un proect special de lege. Sindicatele alimentare se înscriu în Sfaturile Negustereşti

Se cunoaşte lupta dusă de fosta conducere a Camerei de Comerţ în frunte cu d. senator N. Gheorghiade, împotriva Sfatului Negustoresc-Iaşi, în ceiace priveşte acordarea localului în condiţiuni minime.

Fosta conducere a Camerei de Comerţ a atacat un contract în justiţie şi la un moment dat se părea că, obţinuse câştig de cauză. A survenit între timp schimbarea conducerii actualul preşedinte al comisiei interimare d. deputat I. Zipa făcând demersurile cuvenite pentru limpezirea procesului în senzul menţinerii avantagiilor acordate Sfatului Negustoresc.

Pentru a se aranja definitiv situaţia, probabil la cerere, d. dr. I. Manolescu-Strunga Ministrul Industriei şi Comerţului, a elaborat un proect de lege pe care-l va supune votului Parlamentului.

Proectul conţine un articol unic, prin care Camera de Comerţ, atita timp cât va dăinui Sfatul Negustoresc, poate şi are chiar datoria să-i închirieze localul în condiţiunile cele mai uşurătoare.

Consiliul legislativ, căruia i-a venit spre cercetare proectul, a dat un avz favorabil.

Raportorul legii la Senat va fi d. senator I. Botez, preşedintele Sfatului Negustoresc.

*

Fiindcă veni vorba de Sfatul Negustoresc, ni se relatează, dintr'o sursă demnă de toată increderea, o ştire care interesează pe comercianţi.

La Bucureşti se duc tratative pentru contopirea Sfaturilor Negustereşti din ţară cu organizaţiile sindicatelor alimentare.

Sindicatele alimentare se vor integra în Sfaturile Negustereşti şi în acest caz lupta dusă pentru promovarea intereselor de breaslă, va avea sorţi mai mari de izbândă.

Şbiţ

Vînzare frauduloasă

a unor titluri de rentă

Bancherul Solomon Aizicovici din str. Ştefan cel Mare, a reclamat parchetului următoarele:

Acum câtva timp bancherul a cumpărat de la un anume Dumitru Baltac din jud. Fălticeni scrisuri de rentă ale împrumutului „Unirea" în valoare de 30 mii lei.

Câte-va zile după cumpărarea scrisurilor, d. Aizicovici a cetit în Monitorul Oficial o înştiinţare a Mitropolitului Nicodem că a pierdut aceste scrisuri şi le declară nule.

Reclamantul cere să fie pus în urmărire vânzătorul scrisurilor.

REP.

Nenorocire

la o nuntă

Varşovia 9. — In cartierul evreesc din oraşul Lodz, s'a întâmplat o nenorocire.

Se celebra o nuntă într'o casă cu etaj. Au ieşit în balcon 20 nuntaşi, între care mirele, mireasa şi rabinul.

La un moment dat, balconul s'a prăbuşit. O persoană a murit, iar alte 7 sânt rănite.

Lovitura unor hoţi

D. Alter Mihel din str. Marta Nr. 4, a reclamat poliţiei următorul caz:

Astă noapte, o fiică a d-sale în vrâstă de 11 ani a surprins în locuinţa doi răufăcători care au venit să fure.

Copila a început să ţipe şi necunoscuţii i-au pus un căluş în gură.

In cele din urmă din cauza larmei ce s'a produs, hoţii au dispărut, luind cu ei un costum negru şi o rochie neagră de mătase. Ei îşi pregătiseră doua boccele mari cu lucruri, pe care însă nu le-au mai luat.

Cazul se cercetează.

Intre medici

Un conflict s'a produs între doi medici din Huşi. Doctorul Nathanson a reclamat că a fost atras în locuinţa d-lui dr. Singer şi bătut.

Se fac cercetări.

x **Laboratorul de analize medicale, chimice şi microscopice Dr. Ratianu** autorizat de Minist. Săn. Publice, execută analize complecte de urină, spute, secreţiuni, etc. precum şi orice analize ce interesează industria, comerţul iş higiena alimentară. Iaşi Cuza Vodă 48.

Informaţiuni

x *Neplăceri casnice.*— O reclamaţie impresionantă a fost depusă la poliţie de d-na Maria Schultz din str. Moara de foc nr. 41.

Ea se plinge că soţul ei, care este maestru la boengeria Bucholzer din str. Păcurari, o maltratează pe ea şi pe copii, în scopul de a obţine bani de trai din munca femeiei.

D-na Schulz cere protecţia poliţiei.

x Se ştie că regretatul dr. *Possa* a fost consilier comunal în anii 1907—1911. Din tabloul care reprezintă acel consiliu şi care se găseşte în sala Consiliului municipal, se desprinde un fapt impresionant. Din acel consiliu n'a rămas decât un singur supravieţuitor: d. *Eraclide.*

E drept, era cel mai tânăr.

x **La institutul antirabic din** localitate au fost aduse 11 persoane din familia Segal din Botoşani str. Upenia 9, fiind muşcate de un câine turbat.

x **Noul contract Skoda.** — In şedinţa de ieri a Camerii, d. Tătărescu a prezintat noul contract cu uzinele Skoda.

După explicaţiile primului ministru şi observaţiile opoziţiei, proectul este luat în considerare şi votat cu bile.

x **Un savant francez conferenţiază la Iaşi.**—In Aula Universităţii va avea loc Joi 11 April, ora 6 p. m. conferinţa d-lui Leon Brunschvicg, profesor la Sorbona şi membru al Institutului.

D-sa va vorbi despre „Inteligenţă şi intuiţie".

Toţi intelectualii ieşeni şi-au dat întâlnire la această conferinţă.

x La Iaşi, la examenele de definitivat al învăţătorilor dela 15 April, se vor prezenta candidaţii din regiunile şcolare Iaşi, Chişinău şi Cernăuţi.

x LA VASLUI s'a sinucis cu un foc de revolver d-na Sofia Niţă, soţia d-lui Gh. Niţă, casier la federala „Spiru Haret" din acel oraş. Sinucigaşa a sucombat. Cauza actului disperat nu se cunoaşte.

x La biserica Trei Erarchi au început lucrări pentru plantarea unor pomi în jurul bisericii. Săpăturile sânt făcute de deţinuţi, care lucrează sub paza unui gardian.

x **Spre Palestina.** — Inspecţia de mişcare c. f. r. din localitate a fost informată că astă seară intră prin punctul de graniţă Grigore Ghika Vodă, două trenuri cu emigranţi evrei din Germania şi Polonia, care merg spre Palestina.

Tot astăzi va intra în ţară şi un tren cu excursionişti evrei.

Ei au răgaz de o lună, pentru a vizita Palestina.

In cursul lunei Aprilie vor emigra în Palestina 5000 de evrei din Polonia.

x **Intoxicaţie.**—La Spitalul Sf. Spiridon, a fost adus şi internat azi dimineaţă, copilul Mihai Cazacu, în vrâstă de un an şi jumătate, din str. Bidăreu, fiind intoxicat cu sulfat de cupru (piatră acră). Mama copilului a declarat că copilul a băut din greşală acea soluţie, crezând că e apă.

A apărut alt bandit

în jud. Botoşani

In judeţul Botoşani a apărut un nou bandit.

El este specializat în spargerea casetelor de fier. Astfel a spart casele de bani de la percepţiile comunale din Tg. Ştefăneşti şi din com. Odaea Veche.

Se crede că este vorba de spărgătorul Portnoi, care a dat mai multe lovitori în Basarabia.

El a fost pus în urmărire.

ŞTIRI POLIŢIENEŞTI

Isprava unor cheflii

în piaţa Sft. Spiridon

In piaţa Sf. Spiridon, s'a petrecut astă noapte un caz nostim.

Sătenii V. Mosliucă şi Gh. Prepeliţă din com. Focuri-Iaşi, fiind în stare de ebrietate, căutau să se introducă în gheretele precupeţilor. Au fost însă surprinşi de gardianul public. La întrebarea acestuia „ce au de gând să facă?", indivizii au răspuns că „vor să fure". Atunci sergentul i-a invitat la secţie. Sătenii i-au riposiat, „că-l vor da afară din poliţie".

In cele din urmă, ei au fost duşi la secţie, unde... s'au desmeticit!

Spargere. — Răufăcători s'au introdus prin spargere în locuinţa d-lui N. Leliuc din str. Ştejar nr. 41 şi au furat o sumă de bani şi lucruri casnice.

Urmărirea unor borfaşi. —Gardianul public Ion Lazariuc din postul Podul de fier, a văzut un răufăcător, care la apariţia sergentului a luat-o la fugă. Urmărit cu focuri de revolver, borfaşul a reuşit totuşi să dispară.

— Alt caz s'a întâmplat pe str. Reg. 13 Infanterie. Gardianul public a urmărit cu focuri de revolver trei indivizi suspecţi. Unul din ei a fost prins şi condus la secţie. Este un anume I. Dogariu din str. Unirei nr. 16.

Credea că e rachiu —Fata Lucia Talmaciu din str. Trancu No. 35, a foet surprinsă de d. M. Glükman din str. A. Panu No. 5, pe când sustrăgea din balcon două sticle cu apă. Ea credea că e... rachiu.

Diverse.— A fost dus la secţie D. Rotaru din str. Păcurari 22, găsit pe str. Ştefan cel Mare fără acte şi cu lucruri de furat.

REP.

O surpare

la Dorohoi

La Dorohoi, în curtea casei frizerului Const. Lazariuc din str. Grigore Ghica, s'au auzit aseară bubuituri subterane şi apoi pământul s'a surpat, formându-se o groapă adâncă de cţiva metri.

Surparea se datoreşte unei pivniţe vechi, căreia i-au slăbit zidurile.

S'a sinucis pentru 12.000 lei

Orhei 9. —In localitate şi-a pus capăt vieţii d. Zaharia Pasiciuc, care s'a spânzurat de o grindă.

Intreprinzându-se cercetări, s'a stabilit că o fiică a sinucigaşului care locueşte în Palestina, i-a trimis pe adresa altei fiice din Orheiu suma de 12.000 lei.

Aceasta însă n'a înmânat d-lui Pasiciuc banii sosiţi. Aflând de fapta iiicei sale, d. Pasiciuc s'a sinucis.

Cazul provoacă senzaţie.

Accident de avion

Londra 9.— Un avion în care se afla şi soţia lordului Eden, a aterisat în condiţii defectuase şi s'a sfărâmat.

Nici o persoană n'a fost rănită.

Sinuciderea

unei doamne

Bucureşti 9. — D-na Pica Balboni, în etate de 25 ani, din bulevardul Basarabiei 89, s'a sinucis aseară, asfixiindu-se cu mangal.

Când s'a întors soţul din oraş, a găsit-o moartă.

Cauza actului disperat nu se cunoaşte

x **Tusa şi Răguşeala** în bronchitele gripale dispar repede cu *Pastilele de Eucalipt Benzomentolate Dr. Ratianu* aprobate de Consiliul Sanitar Superior. Indicate în toate afecţiunile pulmonare, laringite, astmă, desinfectează plămânii, uşurează respiraţia. Depozit Farmacia Dr. Ratianu, Cuza-Vodă 48.

Impozitul pe automobile

Administraţia financiară de constatare aduce la cunoştinţa proprietarilor de automobile că Ministerul de Finanţe a acordat termen până la 1 Mai 1935, pentru achitarea impozitului pe automobile pe trimestru Aprilie 1935, fără amendă; urmând ca după această dată, proprietari care nu se vor pune la curent cu acest impozit, să li se dreseze acte de contravenţie, aplicându-li-se sancţiunile prevăzute la art. 8 din legea impozitului pe automobile.

Asemenea vor mai fi puşi în contravenţie şi proprietarii care posedă maşini şi care nu le-au declarat, pentru a li se face impunerea şi a li se elibera permise fiscale conform legei.

Informaţii

x La Baroul ieşan încep conferinţele pentru avocaţii stagiari. Prima conferinţă are loc la 12 Aprilie.

x **Pentru vopsirea părului, Mag. „ELEFANT" oferă cele mai fine produse străine, în patruzeci de nuanţe naturale garantate.** 3

x Marele magazin ERIKA din str. Cuza Vodă 71 menţine săptămâna eftină, în vederea aprovizionărei pentru sărbători. Preţuri foarte eftine.

x Gripa, nevralgiile, durerile artritice şi reumatismele se pot suprima prin Nevrargyl Dr. Bousquet. Nu atacă rinichii, nu produce obişnuinţă.

Pentru sănătatea ochilor Dvs., adresaţi-vă numai magazinului de specialitate

Optica modernă ARGUS
IAŞI, -- LAPUŞNEANU 43
vis-a-vis de Hotel Palace
CALITAŢI SUPERIOARE
PREŢURI MODERATE

Citiţi zilnic Opinia

Remaniere ministerială?

Bucureşti 9.—Aseară s'a răspândit zvonul că, îndată după închiderea parlamentului, se va produce o remaniere a cabinetului — urmând să fie satisfăcuţi unii membri din grupul H.

Cercurile guvernamentale nu dau nici un amănunt în această privinţă.

Panamaua Skoda

Moţiunea Skoda va fi discutată în şedinţa publică de Sâmbătă a Camerei.

D-nii general Christoschi şi M. Popovici au fost invitaţi să vie la Cameră şi să se apere. Până acum, ei n'au dat răspuns.

Discuţia, — dacă va fi nevoe—se va prelungi Sâmbătă târziu noaptea, pentrucă guvernul vrea ca în acea zi să se închidă sesiunea parlamentară.

Dl. Vaida la Chişinău

Chişinău 9.— D. Al. Vaida-Voevod a sosit în Chişinău, fiind primit în gară de studenţi.

Fruntaşul ardelean ţine astăzi conferinţă în sala Eparhială.

*

D. Pan. Halippa, preşedintele organizaţiei naţ-ţărăniste, a dat ordin ca nici un membru al organizaţiei să nu se ducă la conferinţă.

Totuşi, d. Bogos şi prietenii d-sale au decis să nu respecte ordinul. E probabil că grupul Bogos va adera la acţiunea d-lui Vaida.

Direcţia c. f. r. Iaşi intervine

contra „Grupajului Român"

Am relatat că asoc. „Staţia" din regionala Iaşi s'a ocupat de chestiunea „Grupajului Român" din localitate, arătând prin nişte memorii înaintate la centru, că această societate aduce pagube căilor ferate.

Direcţia de exploatare c. f. r. Iaşi, a fost sesizată în acest mod de situaţia dela „Grupajul Român" şi la rândul ei a intervenit la Bucureşti.

In raportul înaintat la centru, direcţia arată că societatea de transport dela Iaşi e păgubitoare pentru c. f. r.

Intre debitor şi creditor

Reclamaţia unui comerciant

D. Uşer Zilberman din Str. Sft. Lazăr 81 a reclamat parchetului pe comerciantul David Iscovici din Str. Ghica-Vodă 31.

Reclamantul a împrumutat de la d. Iscovici o sumă de bani în baza unui amanet pentru care i-a plătit o dobândă de 10 la sută.

Debitorul a plătit aproape întreaga sumă şi prezentându-se să primească gajul, care întrece cu mult în valoare suma împrumutată, a constatat că creditorul a dispărut.

D. Zilberman cere urmărirea şi acţionarea acestuia.

Atenţiune! *Atenţiune!*

„La PAVILION"

BERĂRIE ŞI RESTAURANT

Complect renovat după ultimele cerinţe s'a redeschis sub conducerea modernă a d-lor *Petrică Silvestru şi Ştefan Ştefănescu* fost asociat la Bodega Stănică, Piaţa Unirii 5.

Bufet bine asortat. Bucătărie şi gratar special. Vinuri renumite. Orchestra sub conducerea simpaticului maestru N. RADU.

Lămpi electrice

cromate (inoxidabile) la

CRISTAL

Cuza Vodă 83 (Palatul Braunstein)

GAZON ORIGINAL ENGLEZESC

găsiţi la „Magazinul Grădinarilor"

ALTER MICHEL PIAŢA HALEI 15—17 Telefon 478

DE INCHIRIAT în str. Paladi 5, 3 camere, bucătărie construcţie nouă 1934 cu 18000 lei anual. 2 camere şi bucătărie 12.000 anual. Dările proprietarului, afară de apă, gunoi şi latrină. Tramvai Sărărie, foarte aproape. Libere.

PARCELE DE VÂNZARE Alea Gr. Ghica Vodă 11. Casele Lacinski.

APARTAMENT nou, 3 camere, odae de baie instalată, bucătărie, odae de servitor, debaras, parchet, plăci teracotă de închiriat strada Cuza-Vodă 20, proprietar Apter.

PHILIPS

Tip. 521 A. şi „ 521 U.

Tip. 521 A.

„Octoda-Super." p. curent alternativ. Aparat uşor reglabil de o formă compactă şi un preţ moderat. Acest receptor este înzestrat cu octoda, care asigură un randament uimitor şi o redare superioară.

Tip. 521 U. *acelaş ca mai sus însă pentru curent continuu şi alternativ*

Singurul depozit pentru Iaşi

RADIO MERCUR

Str. Lăpuşneanu 43

NOPŢI Moscovite azi la Sidoli

NOVAL SUPRIMĂ DUREREA

CUMPĂR AUR de dinţi, bijuterii vechi, cu preţuri mari şi monezi de argint nu vindeţi nimic până ce nu încercaţi la Nr. I. C. Brătianu 82 82

PARDESIE ELEGANTE

un nou transport de modele Parisiene şi Vieneze au sosit la mag.

„FANTASIO"

ANUL XXXI No. 8398

ABONAMENTE

Lei 350 . . . . pe un an
» 180 . . . . » 6 luni
» 90 . . . . » 3 »
» 1000 . . Instituţii publice

ATELIERELE TIPOGRAFICE
IAŞI. — STR. LAPUŞNEANU 37

Telefoane { Redacţia 391 / Administraţia 394 / Serviciul de noapte 367

1 LEU

OPINIA

Ziar popular cotidian

JOI 11 APRILIE 1935

BONUL No. 12
SERIA 60-a
Premii Gratuite
OPINIA
DEVIZA: La seria aceasta câştigul cel mare va fi al meu.

Mai tare ca Primăria!

Societatea de Electricitate e mai bogată decît oraşul Iaşi

Primăria Iaşi şi-a întocmit bugetul în jurul cifrei de 60 milioane lei, — un buget de sărăcie; de adevărată ruină.

Nu-şi poate face buget mai mare, pentrucă unele surse importante de venituri sânt lăsate în folosinţă particulară.

...cum e cazul cu Societatea de electricitate.

Societatea de electricitate are buget (după ultimul bilanţ) de 62 şi jum. milioane lei, — adica la aceiaş putere financiară cu oraşul Iaşi, străvechea capitală a Moldovei!

De la tramvae, Societatea încasează aproape 30 milioane lei; iar de la consumul electric peste 33 milioane; — bani siguri, fără riscurile deficitelor cum le cunoaşte permanent biata primărie.

Cu asemenea încasari uluitoare pentru un târg ca Iaşii, Societatea îşi permite luxul unor salarii fixe de peste 23 milioane lei, la un personal mult mai restrâns decât al primăriei.

In plus, se acordă dividende frumuşele personalului, consilierilor, etc. Şi mai rămân peste două milioane ca dividend acţionarilor.

Se înţelege că Societatea îşi permite luxul unor investiţii formidabile; depildă 23 milioane pe anul trecut: pentru înlocuiri de linii uzate, prelungire de sârmă, construirea unor vagoane, îmbunătăţiri la uzină etc.

S'au pus unele şine de 50 kgr. greutate la metrul liniar; în timp ce vedem dintr'o publicaţie c: f. r. că şinele pentru tren sânt de 35 sau 40 kgr. greutate, şi e vorba a se pune pe liniile principale şine de maximum 45 kgr. rezistente la cele mai grele şi rapide trenuri. (Aşa dar, trenurile fulger ar putea alerga comod pe şinele de 50 kgr. din oraşul Iaşi!)

Şi din acest lux de bogăţie al Soc. de Electricitate, cu ce se alege primsria Iaşj?

Se alege cu devident de 12 la sută la un aport social socotit la 5 milioane lei.

Adică tot materialul adus de primărie: clădirile uzinelor cu instalaţiile, firele, stâlpii, şinele, vagoanele de tramvai etc. au fost evaluate la...5 milioane lei, — pentruca primăria să-şi poată înscri în buget un biet dividend de 500.000 lei! Ba în plus, tot primăria plăteşte Societăţii, pentru o parte din eclerajul public, suma de 300.000 lei.

Iată cu ce se alege primăria dintr'o întreprindere cedată particularilor, la încasări anuale de 62 şi jum. milioane lei!

Atunci, cum vreţi să mai aibă buget bietul Iaşi? Şi cum vreţi să nu se ruineze capitala Moldovei?

Dar mai sânt lucruri de spus.

G.

Epilogul revoluţiei greceşti

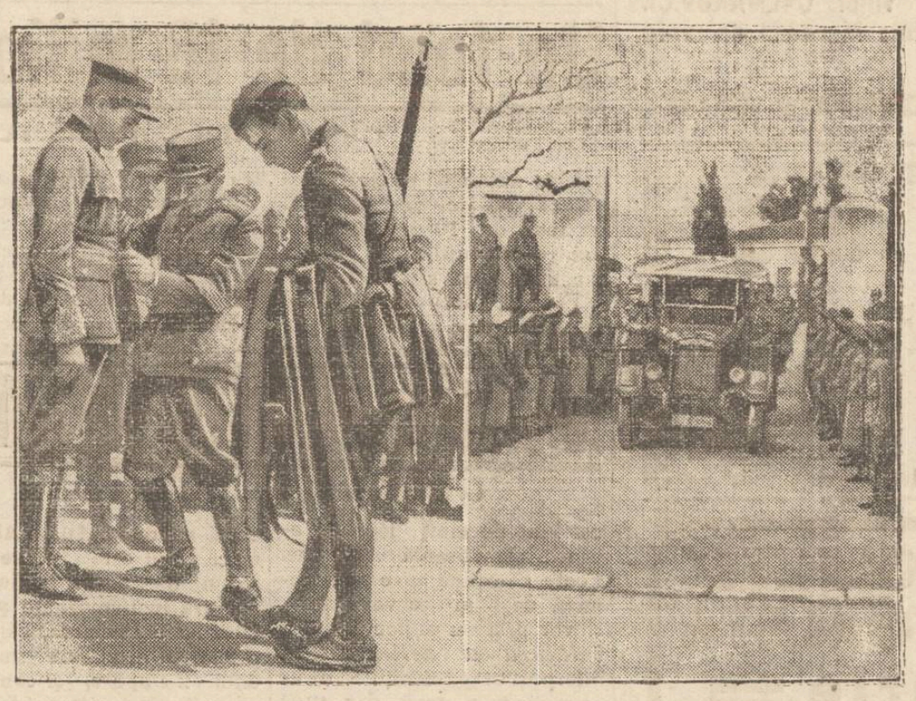

După cum se ştie, cei 13 ofiţeri greci care au condus revoluţia aranjată de d. Venizelos, au fost condamnaţi la închisoare şi degradare.

Solemnitatea degradării a avut loc la Atena, în faţa a 20.000 persoane, care au huiduit pe revoluţionari.

In clişeu: unul din ofiţerii rebeli în momentul când i se rup epoleţii şi cocardele (în stânga) şi transportarea subt pază a condamnaţilor, după degradare (în dreapta).

IDEI ŞI FAPTE

I. MIHALACHE -- AL. VAIDA

La întrunirea naţional-ţărănistă din Bucureşti, d. Ion Mihalache s'a exprimat categoric pentru creiarea unui nou stat politic; cel „cooperatist".

Dacă nu ne înşeală memoria, tot şeful interimar al partidului naţional-ţărănesc a lansat anul trecut formula „statului ţărănesc".

Se pune întrebarea: ce l'a făcut pe d. Mihalache să renunţe la ideia „statului ţărănesc" şi să îmbrăţişeze cu toată căldura ideia statului „cooperatist"? Nimic altceva decât acţiunea d-lui Vaida.

Lucrul acesta reiesă dealtfel destul de clar din chiar expunerea d-lui Mihalache: organizarea industriei cu material naţional şi cu personal românesc; înlăturarea industriei parazitare; spargerea trusturilor şi a cartelurilor, regim de favoare pentru majoritari etc. Cam acelaş scop urmăreşte şi d. Vaida. Şi fiindcă d. Vaida urmăreşte acest scop, d. Mihalache nu se poate lăsa mai prejos.

Cine se va învrednici să pună primul mâna pe cârma ţării (e o cheslie de noroc) acela... nu va aplica primul programul la modă. Dacă d-nii Mihalache şi Vaida se vor împăca între timp (ceiace e foarte posibil) nu'l vor aplica amândoi. Fiindcă, dacă doreau sincer să'l aplice, ar fi putut s'o facă mai de mult, când erau la putere şi aveau la dispoziţie vechiul program democratic care nu se opunea deloc la organizarea industriei cu material naţional, la deparazitarea ei, la spargerea trusturilor şi a cartelurilor. Dumnealor însă n'au mişcat din deget pentru realizarea acestor deziderate frumoase. Care e aşa dar, garanţia că o vor face de azi înainte, fie lucrând separat, fie activând în acelaş club politic?

Stat democratic, stat ţărănesc, naţionalist, cooperatist—sunt toate acestea fără îndoială nişte amăgitoare formule politice, a căror singură menire este să maschezе jocul vinovat al unor politicieni dornici de buget.

In ceiace priveşte deparazitarea industriei şi spargerea trusturilor, nu-i nici o nădejde că se va realiza vreodată. Ar trebui în prealabil o deparazitare a vieţii publice ceiace oamenii noştri politici n'au îndrăzneala şi pareca nici interes s'o facă.

I. L. BASARABEANU

Venizelos bolnav

O consecinţă a revoluţiei

Din Napoli se anunţă că d. Venizelos se află serios bolnav. De cîteva zile n'a mai părăsit patul.

D. Venizelos a căpătat o rană la piciorul sting în timpul revoluţiei din Grecia.

Rana fiind neglijată, s'a agravat.

D. Venizelos se află în căutarea unui chirurg italian, care îi va face probabil o operaţie. Din cauza acestei răni, d. Venizelos n'a mai putut pleca la Paris, aşa cum proectase.

Fundaţia culturală „Mihail Kogălniceanu"

Apel către Români

Alături de contemporanii săi şi mai presus de cei mai mulţi dintre ei, Mihail Kogălniceanu a pus bazele Statului Român modern şi a fost cel mai mare răspânditor de cultură din secolul său.

Se cuvine ca România întregită să-şi adue aminte de Mihail Kogălniceanu.

In Bucureşti Capitala Romîniei, trebue să se ridice un aşezământ de cultură, demn de dânsul şi de contribuţia sa la cultura românească şi să se perpetueze chipul lui Mihail Kogălniceanu.

Adresăm un călduros apel poporului român ae a găsi mijloacele necesare pentru dotarea Fundaţiunii Culturale ce poartă numele său şi pentru ridicarea unui monument lui Mihail Kogălniceanu.

Această fundaţiune va avea menirea să publice o ediţie completă a tuturor operelor lui Mihail Kogălniceanu, să adăposteasca un muzeu şi o bibliotecă publică.

Strângerea fondurilor se va face prin Banca Naţională şi sucursalele din provincie. Domnul Mihail I. Kogălniceanu, nepot de fiu al lui Mihail Kogălniceanu, a donat ca prim fond pentru înzestrarea muzeului şi a bibliotecii fundaţiunii, întreaga sa colecţiune compusă din obiecte ale ilustrului defunct, o colecţiune da medalii, statui, tablouri, masca mortuară a lui Mihail Kogălniceanu, o colecţiune de documente vechi ale familiei Kogălniceanu şi ale altor familii înrudite, acte publice, diplomatice, scrisori şi întreaga sa bibliotecă de cărţi vechi româneşti.

Avem credinţa că ori unde va bate o inimă românească, apelul nostru va găsi un răspuns generos, astfel ca în curând monumentul lui Mihail Kogălniceanu să se ridice falnic în Capitala Ţării, iar fundaţiunea ce poartă numele său, să-şi desfăşoare activitatea, spre cea mai mare cinste a culturii române.

Preşedinte de onoare:
Prof. Nicolae Iorga
Fost Preşedinte de Consiliu

PREŞEDINTE:
Prof. G. G. Mironescu
Fost Preşedinte de Consiliu

MEMBRII:
I. P. S. S. Nicodim
Mitropolit al Moldovei
C. I. Brătianu
N. Titulescu
Ministrul Afacerilor Străine
Dr. C. Angelescu
Ministrul Instrucţiunii Publice
Alex. Donescu
Primar al Municipiului Bucureşti
Octavian Goga
Membru al Academiei Române
Fost Ministru
Mihail Sadoveanu
Membru al Academiei Române
Fost Preşedinte al Senatului
Dr. Niculae Lupu
Fost Ministru
Prof. Gh. I. Brătianu
Prof. I. Simionescu
Membru al Academiei Române
Pamfil Şeicaru
Directorul Ziarului „Curentul"
Deputat
M. I. Kogălniceanu

Câte-va impresii

de WRATISLAVIUS

Recitalul CHAYELE GROBER

Uluitoarea impresie ce a făcut asupra noastră marea artistă în recitalul absolvit Vineri seara—în Sala *Phoenix* cu greu îşi poate găsi echivalentul în cuvinte—ori cât ar fi acestea de... „potrivite". Tresăltarea spontană a inimei şi zvâcnirea ei—în ritmul ce pornea de pe scenă, cum s'o spui semenului, ce n'a văzut şi n'a auzit el insuşi, minunea?

De aceia, din vălmăşagul impresiilor spicuim doar vre-o două trei—la întâmplare. Şi aceasta nu din sentimentul pur al admiraţiei ce porneşte de la spectator spre artistă, ci ca o palidă exteriorizare a gratitudinii, pentru imaginile vii şi unice, intipărite nouă în seara de Vineri la Phoenix de către miraculoasa *Chayele Grober*.

Ne gândim totuşi cu multă tristeţe la vălul ce a fost pus nu numai asupra sufletelor noastre, ci şi peste gândirea extrem de subtilă şi inimaginabil de senzibilă a marei artiste.

Numai graţie unei imense sforţări extraordinara interpretă a celor mai ascunse nuanţe ale sufletului omenesc a putut să'şi domolească durerea, faţă de înjosirea ce a pătimit inainte de a'şi putea spune cuvântul minunat.

Nu este de loc în legătură cu arta divină a *Chagelei Grober*, ceia ce spunem mai jos; dar prea s'a umplut paharul ca s'o mai putem trece cu vederea.

De decenii suntem rău impresionaţi de vexaţiunile ce indură artiştii evrei, chiar şi cei mai mari şi cu reputaţie universală. Ei neavând stabilitate la noi în ţară, nu au nici aparatul administrativ necesar. Ca atare ori-ce individ analfabet (sau quasi) cu meserie fie inarnabilă sau departe de tot de ceia ce este arta, se interpune între artişti şi public şi se improvizează în „impresar". Se petrec ades scene desgustătoare şi profund deprimante.

Certuri între „impresar" şi antrepenorul sălii, certuri între actori şi „impresar pentru frustrarea socotelilor, şăcăeli şi şantajuri, denunţuri calomnioase, mă rog un infern. Dese-ori urletele paraziţilor acestora, adevăraţi şacali ai teatrului, continuă *chiar în ceasul când sala aşteaptă de mult*, nerăbdătoare, să înceapă odată, să apară fiinţa extra-ordinară pentru care au venit cu toţii. Şi când ţipetele şacalilor nu se mai termină, ba ele ajung la urechile atât de impresionale ale unei excepţionale personalităţi artistice, vă închipuiţi în ce dispoziţie sufletească, ea va apare în faţa noastră şi câtă zgură se va pune pe luminositatea interpretărilor ei.

Iată motivul pentru care, întristaţi repetăm, am alune-

Continuare în pagina II-a

Din toată lumea

Sacrificiul unui medic. — Ziarele americane vorbesc în chip impresionant despre cazul doctorului James Dont din New-York. Acesta făcuse mai multe experienţe, spre a vedea care sânt efectele variaţiunei brusce de temperaturi asupra corpului omenesc.

In acest scop, timp de câteva zile, medicul american a făcut băi foarte calde după care intră în băi foarte reci. Apoi nota efectele pe care le simţea.

Aceste experienţe însă au avut un sfârşit fatal. Doctorul Dont s'a îmbolnăvit şi a încetat din viaţă.

*

Procesele din 1 April. — Am relatat că la Londra există o ligă a păcălelilor, care se ocupă cu aranjarea farselor de 1 April. Anul acesta liga a pregătit 2000 păcăleli.

Unele farse însă au întrecut măsura, provocând persoanelor pagube importante. Aceste persoane s'au adresat justiţiei şi astfel, de pe urma lui 1 April, liga din Londra are astăzi 136 procese. Se pare că liga păcălelior va avea de plătit despăgubiri destul de însemnate.

In felul acesta ea va fi cea mai păcălită.

*

Rochia prinţesei Marina. — Acum câteva zile rochia de nuntă a prinţesei Marina a fost ridicată din Guild-Hotel dela Londra, unde fusese expusă, spre a fi văzută de public.

Rochia de mireasă a stat expusă peste 4 luni de zile, în care interval s'au perindat mii şi mii de oameni, în special femei.

Se menţionează că unele persoane din diverse oraşe ale Angliei au venit special la Londra, spre a vedea rochia de mireasă a prinţesei Marina. Multe domnişoare au copiat modelul, pentru a le servi la nunta lor.

*

Un preparat pentru fricoşi. — Un medic din Roma a preparat un medicament impotriva fricei. Se ştie că sânt unii oameni stăpâniţi de o frică neînţeleasă şi atât de puternică, încât nu dorm singuri în odaie, nu ies noaptea din casă, se tem de stafii, etc.

Medicul italian susţine că această stare se datoreşte insuficienţei de secreţiune a unei glande interne. Preparatul său vine să repare această lipsă.

După experienţele făcute, doctorul din Roma pretinde că medicamentul vindecă foarte bine pe fricoşi.

Cetiţi în pag. 4-a
ULTIMA ORA

Un mare gînditor

Léon Brunschvicg

In aula Universităţii va conferenţia mâne Joi la ora 6 p. m. filosoful francez Léon Brunschivcg, vorbind despre: *Intelligence et Intuition.*

Universitatea noastră are cinstea să primească între zidurile sale un ilustru reprezentant al gândirii franceze şi pe unul din cei mai mari filosofi ai vremii noastre.

Profesor la Sorbona şi membru al Institutului, Léon Brunschvicg este autorul a numeroase opere filosofice de o pătrunzătoare analiză şi de o imensă erudiţie. Alături de lucrările asupra lui Pascal — *Le génie de Pascal* — sau Spinoza — *Spinoza et ses contemporains*—şi de critică filosofică — *L'idéalisme contemporain, Les âges de l'inteligence* — Léon Brunschvicg a cultivat cu predilecţie filosofia ştiinţelor, acea ramură a gândirii filosofice care se bucură în ultimele decade, în Franţa, de mare favoare.

In *Les étapes de la philosophie mathématique* în *L'éxpérience humaine et la causalité physique* şi în *Le progrès de la conscience dans la philosophie européenne.* Léon Brunschvicg face, cu adâncă pătrundere şi cu lux uimitor de erudiţie, analiza desvoltării adevărului ştiinţific.

Din această istorie a gândirii ştiinţifice, Léon Brunschvicg caută să determine caracterele gândirii raţionale.

Gândirea ştiinţifică nu e decât spirit care se realizează. Ştiinţa nu poate fi decât raţională.

Vechiul raţionalism al lui Descartes, Spinoza sau Kant, era condus de prejudecata staticului şi a imuabilului, cum a susţinut Bergson şi după cum recunoaşte şi Brunschvicg.

Filosoful francez Leon Brunschvicg

Un astfel de raţionalism explica cu greu fenomenele schimbării şi ale evoluţiei. De aici succesul doctrinelor care priveau lucrurile *sub specie historiae* şi nu *sub specie aeternitatis* şi care a făcut ca secolul al XIX-lea să fie numit secolul istorismului.

Ultima doctrină a schimbării, fermecătorul sistem Bergsonian, care e constituit o adevărată modă filosofică, a fost analizată şi atacată cu argumente la care încă nu s'a răspuns pe deplin, de Léon Brunschvicg în cartea sa *L'idéalisme contemporain.*

Faţă de doctrinele care se bazează pe instinct, pe intuiţie, pe sentiment, Léon Brunscvicg înţelege să apere drepturile raţiune. De aceia conferinţa de mâine, prin subiectul care va fi tratat, constitue o adevărată profesiune de credinţă pentru ilustrul nostru oaspete.

Nu poate exista ştiinţă nici cunoştiinţă decât raţională.

Doctrinele mistico-obscu-

Continuare în pagina II-a

S'a deschis S'a deschis

COFETARIA „FUNDAŢIEI"

vis-a-vis de Jockey Club

Intotdeauna asortată cu cele mai fine produse cu preţurile moderate

LA PODGOREANUL — STRADA LAPUŞNEANU

Mare desfacere de vinuri pentru acasă

din produsele viilor şi fermei GORGOS şi viilor CALMANOVICI. Orice cantitate începând de la 14 lei litrul.

Vinuri naturale de masă uşoare de băut

Pentru sezonul de primăvară

Magazinul „GHEMUL ROŞ"

Str. Cuza Vodă 58

Stofe pentru Rochii flamengo cu Lei	*55*	*Mtr.*
„ de lână pt. rochii fantezii	*„ 115*	*„*
„ de „ Ribolden	*„ 125*	*„*
„ englezeşti 140 cm.	*„ 295*	*„*
„ pentru pardesiuri 140 cm.	*„ 395*	*„*
„ bărbăteşti calit. superioară	*„ 390*	*„*

Ultimele noutăţi de tricotaje pentru sezonul de primăvară.

O simplă reţetă de frumuseţe îi readuce bărbatul pe care îl iubeşte

Numai pentru o simplă neatenţiune, multe femei au pierdut cea mai bună şansă a lor de a face o căsătorie favorabilă sau de a avea succes în afaceri. Oricât de perfecte ar fi trăsăturile, un obraz nu poate să fie cu adevărat frumos şi să atragă admiraţia decât dacă este ferit de pori dilataţi, coşuri, pete şi sbârcituri de oboseală.—Acum, mulţumită unei mari descoperiri ştiinţifice, vă puteţi repede libera tenul de orice imperfecţie, aplicând numai o cua Cremă Tokalon, culoarea albă (neunsuroasă), celebra Cremă de Paris. Ea conţine smântână proaspătă şi untdelemn predigerat, potrivit amestecate cu ingrediente tonice şi astringente. Garantăm că ea albeşte şi înfrumuseţează o pielea întunecată, fără lustru sau ofilită, altfel se restitue banii. Rezultate uimitoare s'au obţinut în 3 zile numai. Veţi fi surprinsă şi încântată. Nimic n'o egalează.

De vânzare la toate farmaciile, drogheriile şi parfumeriile din ţară. Noi preţuri reduse: Crema Tokalon, culoarea albă, la Lei 50.—, Crema Tokalon aliment, culoarea roză, la Lei 60.—.

GAZON ENGLEZESC
ARTICOLE de TOALETA
şi văpselărie
mai eftin ca oriunde
La „Cămila"

Depurativul Salparil

este cel mai bun depurativ a sângelui stricat

Esenţă vegetală compusă din sucurile unor plante depurative şi stimulente. Se întrebuinţează cu mare succes în bolile cunoscute sub numele de: *gută, reumatism cronic, boli de piele, eczeme furonculi, mâncărimea şi erupţiunea pielii* la copii *scrofuloşi, debili, limfatici* etc. şi în vederea purificării sângelui.

Fiecare unul este însoţit de prospect.

Depozit General Farmacia Curţii Regale

Fraţii Dr. Konya S-sor Dr. E. Grozea

Unde nu se găsă se trimite cu mandat prin poştă.

SE GĂSEŞTE PRETUTINDENI

APA SALINĂ DE BREAZU

TOPEŞTE GRASIMEA-SUBŢIE TRUPUL

½ LA 1 PAHAR DE APĂ DIMINEAŢA PE NEMÂNCATE

Spitalul de Boli mintale şi nervoase Socola Iaşi

PUBLICAŢIE

Se aduce la cunoştinţa celor interesaţi că în ziua de 25 Aprilie 1935, se vor ţine în cancelaria spitalului Socola din com. Bucium jud. Iaşi, următoarele licitaţii publice pentru aprovizionarea Spitalului Socola cu:

1. Brânză de oi în cantitatea lunară de circa 550 kgr. pe timp de 4 luni, licitaţie prin bună învoială, la ora 10 dim.

2. Ulei de floarea soarelui dublu rafinat în cantitate lunară de circa 500 kgr. pe timp de 4 luni, la ora 11 dim.

Licitaţiile se vor ţine în conf. cu art, 88—110 incl. din Lege Cont. Publice, reg. O. C. L şi normele publicate în M. O. No. 127 din 4 Iunie 1931. Ofertanţii vor depune pe lângă ofertă şi o garanţie de 5% din valoarea furniturei oferite iar oferta se va face numai în conf. cu caietul de sarcini, care poate fi văzut în fiecare zi de lucru la caucelaria spitalului Socola Iaşi, între 8—13.

Medic Primar Director
Dr. Balif

No. 02268 8 Aprilie 1935

DUREREI NERVOASE, MIGRENE, NEVRITE, DUREREI MENSTRUALE, GUTOASE, REUMATISM MUŞCHIULAR CURĂŢI

NOVAL

CEL MAI BUN CALMANT

CEREŢI LA FARMACII CUTII ORIGINALE

Singurul remediu contra gripei şi durerilor de cap

numai

JAWOL

NU EFTIN, DAR CU JUMĂTATE PREŢ

vindem stofe pentru rochii, pardesie şi haine bărbăteşti şi de damă.

Mătăsuri: marochen, jersetin, crepe satin etc. Dejalinuri, zefiruri, pânzeturi, chifoane, atlas şi satin pentru plăpumi.

Doc pentru cercetaşi

Primim şi bonuri de impozit

Mag. RULETA

STR. I. C. BRĂTIANU 135

(vis-a-vis de Sf. Spiridon)

Un fond de 10 milioane lei

pentru combaterea tuberculozei la Iaşi

Liga naţională pentru combaterea tuberculozei a alocat un fond de 10 milioane lei pentru instituţiile de profilaxie din oraşul şi jud. Iaşi.

Fondul, care va sosi la Iaşi cel mai târziu până la 1 Mai, va fi distribuit societăţii pentru profilaxia tuberculozei din Iaşi, sanatorului Bârnova şi sanatorului Erbiceni.

Din acest fond urmează a se clădi un nou pavilion la Bârnova şi un etaj la dispensarul profilaxiei din localitate — pentru internarea provizorie a bolnavilor.

Deasemeni se va termina definitiv sanatorul de la Erbiceni, unde vor putea fi internaţi 200 bolnavi.

După cât suntem informaţi, lucrările de construcţie, la Bârnova şi la profilaxie, vor fi pornite chiar în cursul lunei Mai.

Fondul acesta a fost obţinut în urma stăruinţelor depuse de distinsul profesor ieşan d. dr. Bălteanu, membru în consiliul Ligei. REP.

Recitaiul CHAYELE GROBER

(Continuarea din pagina I-a)

cat atât de mult făcând această neapetisantă digresiune. Poate că cetind acestea, oameni de în mă se vor strânge şi vor găsi un mijloc pentru *înlăturarea definitivă* a interpuşilor pomeniţi. Să ne economisim şi nouă, dar *mai ales* să privim pe măiastrele păsări călătoare, ca atunci, când se abat pe vre-o clipă şi pe la noi, să ne poată da —în plină întărire a sufletului, imaginea cântului lor dumnezeesc.

Mă'ntreb: ce-ar fi fost *Chayele Grober* dacă nu se întâmplau cele mai sus pomenite şi ea n'ar fi tremurat de indignare — înainte de a se ridica cortina? Când şi aşa — în efortul unei contenenţe distinse, ea începând cu o frântură a *dorului*, a nostalgiei şi a tristeţii, când inima se tângue şi tânjeşte, ne-a fermecat. O femeeie stă şi coase la gherghef. Ea cântă — dar nu cu glas stilat cum ar face o celebră cantatrice, virtuoză în acrobaţii ale laringelui sau ale corzilor vocale, ci mai mult fredonează, *pentru dânsa numai*, cu convingerea că e singură şi nimeni n'o vede şi nici nu'i ştie păsul.

„Piange vero ci piange" solo". Eroina e adânc convinsă că n'o aude nimeni. Noi spectatorii? Dar noi nu suntem decât nişte indiscreţi, care fie că ne-am strecurat într'un colţ nevăzut, fie că pe nevrute am surprins o taină adâncă atât de discret ascunsă. Nu e o femeie, ci e quintesenţa sufletului femeiesc îndurerat şi e a fel ca doina care

„nu e plânsul unei inimi
numai şi-al unei clipe
trecătoare"...

Chayele Grober nu are nevoe nici de parteneri, nici de decoruri nici de pian, de nimic, Dimpotrivă. Noi spectatorii suntem decorul şi partenerii ei şi pianul cântă — cel mult pentru a verifica extraordinarul ritm ce pulsează într'o aparent simplă şi discretă melopee. *Aparent.* Pentrucă totul este în realitate străin de improvizaţie, ci e cu rară meticulozitate şlefuit. Genială e cizelarea, când superlativul artei dă impresia unui extempore, şi când trecerea în prezentarea de tipuri antipodice—cu mentalitate şi orizont diferite, succede abrupt, subit, aproape instantaneu. (Nuntaşii) Ba, câteodată *simultan.* Da. *Chayele Grober* e în acelaş timp amândoi adversarii (ortodoxul şi epicureul) care dispută în faţa noastră.

O întreagă lume a defilat înaintea ochilor noştri. Tipuri, ce ne-au evocat puternic straturi sociale diferite — de la cuscra fudulă sau parvenita ferice, până la sărmana croireasă ce zumzăe o frântură de cântec, pentru a se imboldi — e trudită tare, la terminat lucrul. O rară recreare şi binecuvântată înălţare sufletească,

Aflu că extraordinară artistă pare-se nemulţumită de cât a oferit publicului (în asemenea situaţie!...) ar intenţiona să mai deie un recital, la adăpost însă de tracasările şi jignirea întâmplată. Voi fi fericit s'o pot aplauda încă odată pe unica Chayele Grober.

Wratislavius

O ieşancă reclamă pe un tânăr

care ar fi încercat s'o violeze

Fata Elena Boler din str. Mărăcineanu, a depus o reclamaţie la poliţie în care arată că tânărul Ion Colcea, vecinul ei, ar fi atras-o în locuinţa lui şi ar fi încercat s'o violeze. Dar la ţipetele ei, a intervenit fratele reclamantei, care a aplicat o corecţie inflăcăratului tânăr.

Cum sânt răspândite

limbile pe pământ

După ultima statistică, limba cea mai răspândită este cea *chineză*, care este vorbită de peste 400 milioane oameni. In al doilea rând vine limba *engleză* vorbită de aproape 200 milioane oameni din Anglia, Statele-Unite, Canada, Australia, etc. Urmează limba *rusă*, pe care o vorbesc 120 milioane locuitori. Limba *japoneză* e vorbită de 90 mil. suflete.

Locul al cincilea este al limbei *germane* vorbită de 85 milioane oameni.

Apoi vine limba *spaniolă* vorbită de 70 milioane oameni din Spania şi din Americile de Sud şi centrală. Urmează limba *bengală* vorbită de 50 milioane oameni, întrucât nu se recunoaşte unitatea limbii hinduse vorbită de 350 mil. locuitori în diferite dialecte

Limba *franceză* este vorbită de 50 mil. oameni din Franţa, Belgia şi Elveţia. *Italiana* o vorbesc 41 mil. locuitori din Italia şi 8 milioane talieni din streinătate.

Limba *portugheză* e vorbită de 38—40 mil. oameni (8 mil. în Portugalia şi restul în America de Sud). *Araba* este vorbită de 37 milioane oameni.

Acestea sânt cele mai răspândite graiuri de pe pământ.

Licitaţia la Spiridonie

pentru construirea unui mare hotel la Slănicul-Moldovei

La Epitropia Sf. Spiridon s'a ţinut eri licitaţia pentru construirea şi exploatarea unui hotel popular, cu cazino şi jocuri de noroc, la Slănicul-Moldovei.

Comisia de licitaţie a fost prezidată de d. Nicu Stanciu, asistat de d-nii: Dr. Fălcoianu, ing. O. Kieser, Alphonse Cirillo, Gavrilescu, ad-tor financiar, D. Pascu, reprezentantul Ministerului de Finanţe, Samson D. şi d-na Elena Bărgovanu.

Inainte de a începe licitaţia d. av. Camil Gărcineanu a arătat că, în calitate de reprezentant al d-lui Vararu-Bucureşti, căruia i s'a adjudecat prima licitaţie, contestă lucrările licitaţiei noi. I s'a cerut a depune o întimpinare scrisă.

La licitaţie au concurat d-nii: Saligni-Schefer şi Al. Smilovici-Bucureşti, care îşi însuşesc integral condiţiile caetului de sarcini, oferind şi 750.000 lei anual, pentru exploatarea jocurilor.

D. Bercu Moise-Iaşi respectă deasemenea caetul de sarcini oferind 701 mii lei pentru exploatarea jocurilor.

D. Juristlaşi, reprezentând pe d. Zisu Fabiş, a fost respins din cauza insuficienţei garanţiei. Ceilalţi concurenţi au depus garanţie de câte un milion lei în numerar. Cerându-se dovezi de specialitate, numai concurentul Saligni et Comp. le-a putut depune.

Comisia de licitaţie faţă de situaţia lucrurilor a adjudecat provizoriu licitaţia asupra concurenţilor: Saligni—Schefer—Al. Şmilovici—Bucureşti.

Din câte aflăm, Epitropia Sf. Spiridon a acordat avis favorabil. Astăzi, la Bucureşti, urmează să se pronunţe şi comisia centrală de licitaţie.

ŞBILŢ

Activitatea comitetului ieşenist „Prietenii Universităţii"

Ce întruniri au fost fixate

Comitetul ieşenist „Prietenii Universităţii", a fixat pentru săptămâna aceasta şi săptămâna viitoare următoarele şedinţe:

Mâine, Joi va avea loc şedinţa secţiei cultelor, la care va participa I. P. S. S. Mitropolit Nicodem şi la care se vor discuta chestii de program.

Luni 15 April se vor întruni membrii secţiei economice, luându-se în discuţie problema scumpetei la Iaşi şi a creditului în general.

Vineri 16 April, secţia educativă va desbate problema aparatului de control al învăţământului şi problema despoliticianizării învăţământului.

Secţia administrativă se va întruni la o dată care se va anunţa ulterior şi va elabora un plan de urbanistică pentru Iaşi.

REP.

Léon Brunschvicg

(Continuare din pagina I-a

ranţiste, care fac apel la biologie, la vitalism, la voluntarism, nu pot explica procesul cunoaşterii ştiinţifice şi ajung în ultimă analiză la scepticism.

Din istoria adevărului ştiinţific, se degajează facultatea creatoare a spiritului omenesc.

Nu poate exista separaţie hotărâtă între formele gândirii şi materialul faptelor, cum afirmase Kant, în mod dogmatic. Sub şocul repetat al fenomenelor, libertatea creatoare a spiritului construeşte cadrele apropriate pentru a cuprinde în ele raporturile dintre lucruri.

Evoluţia matematicilor,—şi după Brunschvicg ca şi după Kant, matematicile înseamnă cel mai înalt grad al adevărului şi al certitudinei, — e constituită de un lung şir de invenţiuni şi nu de o serie de consecinţe deduse din câteva principii *a priori.*

Prin acest fel de a vedea, Brunschvicg continuă adânca analiză a cunoaşterei ştiinţifice încercată de Henri Poincaré la începutul acestuisecol.

Brunschvicg însă nu e mulţumit de convenţionalismul marelui matematician francez. Doctrina sa e aceia a unui raţionalism critic sau a unui idealism raţional după care cunoştinţa este creaţia spiritului nostru, solicitată doar de fapte dar necondiţionată de ele.

Din acest punct de vedere Léon Brunschvicg se înrudeşte cu Fichte, marele filosof german care şi-a fundat doctrina pe libertatea creatoare a spiritului nostru.

In acelaş timp aceasta îmbinare între matematism şi istorism, aminteşte pe Cournot, originalul gânditor francez a cărui doctrină se bucură azi de multă trecere.

Progresul ştiinţei constă în eliminarea intuitivului, susţine Léon Brunschvicg ca şi altă dată Descartes, şi prin înlocuirea lui cu relaţii abstracte echivalente. In ultima sa lucrare *Les âg es de l'intelligence* d-sa vede încă o confirmare a acestui mod de a vedea în teoria relativităţii care înlătură în explicarea fenomenelor orice noţiune de origină intuitivă, reducându-se la un pur lanţ de abstracţii.

Pe lângă valoarea sa ca filosof, dl. Brunschvicg este un distins şi captivant conferenţiar. Studenţii români care au avut norocul să-i audieze cursurile la Sorbona sau la Ecole Normale Supérieure şi conferinţele dela cenaclul filosofic *Union pour la Vérité* unde d-sa prezidează adesea, păstrează amintirea unei erudiţii impresionante unită cu un elegant talent de expunere.

De o desăvârşită amabilitate şi bună-voinţă faţă de studenţii care veneau să-i ceară sfaturi şi indicaţiuni pentru lucrările lor, dl. Brunschvicg se bucură de multă simpatie în lumea intelectualilor şi studenţilor din Paris.

Reprezentant al Sorbonei, —care în Franţa nu înseamnă numai o Universitate ci şi o ilustră tradiţie de gândire,— prin metoda sa care este, ca şi pozitivismul, o interpretare a istoriei ştiinţelor şi prin tendinţele filosofiei sale care sunt pe linia ideilor cartesiene, Léon Brunschvicg este unul din cugetătorii cei mai eminenţi ai Franţei de azi şi ai mişcării filosofice de pretutindeni.

CONSTANTIN I. BOTEZ

Profitaţi de o

Săptămâna Eftină în plin sezon la încălţăminte

cu începere de Sâmbătă 6 Aprilie până Sâmbătă 13 Aprilie 1935

Magazinul QUADRAT

Str. Ştefan cel Mare 15 (alături de Banca Em. Marcovici)

a pus în vânzare întregul stoc de încălţăminte fină asortată pentru sezonul de Paşte cu o reducere de 30 la sută

Pantofi de casă eleganţi şi durabili	dela Lei	60	perechea
„ „ satin pentru dame	„ „	175	„
„ „ box calf pentru dame	„ „	225	„
„ „ chevreaux şi antilopă	„ „	280	„
„ cu talpă de crep	„ „	350	„
„ de box şi chevreaux p. domni	„	290	„
„ „ lac şi box pentru copii	„	95	„

Profitaţi de această săptămână eftină

Mare excursie de Paşti la Viena

28 APRILIE—11 MAI
organizată din iniţiativa
Societăţii de asigurare Phönix
sub conducerea technică a organizaţiei mondiale de voiaj
WAGONS-LITS // COOK
PAŞAPORT COLECTIV
Preţuri reduse Plata în Lei
ULTIM TERMEN DE INSCRIERE
18 Aprilie 1935
Informaţiuni la toate agenţiile Wagons-Lits | Cook şi Phonix.

PREŢURI EXCEPŢIONAL DE EFTINE
puteţi obţine numai la Croitoria civilă şi militară
LA ŞIC ENGLEZ
IAŞI — STR. I. C. BRATIANU 58
proprietar *Silberman* fost copeur al magazinului Englez

Atenţiune! *Atenţiune!*
„La PAVILION"
BERĂRIE ŞI RESTAURANT
Complect renovat după ultimele cerinţe s'a redeschis sub conducerea modernă a d-lor *Petrică Silvestru şi Ştefan Ştefănescu* fost asociat la Bodega Stănică, Piaţa Unirii 5
Bufet bine asortat. Bucătărie şi gratar special. Vinuri renumite. Orchestra sub conducerea simpaticului maestru N. RADU.

D. prof. N. Iorga a recunoscut că mormîntul descoperit la M-rea Cetăţuia este al Domnitorului Duca-Vodă

D. prof. N. Iorga a vizitat Duminică Mânăstirea Cetăţuia.

Părintele arhimandrit Teodosie Bonteanu, starețul locaşului, l-a invitat pe eruditul profesor să cerceteze totodată şi mormântul descoperit de d. prof. O. Tafrali,— şi considerat a fi al Domnitorului Duca-Vodă.

D-lui Iorga i se comunicase atunci descoperirea, dar emisese părea că mormântul nu poate fi al Domnitorului Gh. Duca-Vodă deoarece acesta a fost înhumat în Polonia pe când era în exil.

In urma invitaţiei arhim. Bonteanu, d. Iorga a cercetat mormântul şi relicvele descoperite şi a recunoscut că într'adevăr aparţin Voevodului moldovean.

D-sa a promis că va obţine fonduri pentru a se aşeza pe mormânt o placă comemorativă.

Şi un incident...

O discuţie aprinsă s'a iscat între d. Iorga şi arhim. Bonteanu dela nişte icoane.

D. Iorga susţ n a în faţa credincioşilor, — că icoana făcătoare de de minuni „Axionita" cât şi celelalte icoane mai noui, trebue să fie evacuate din biserică...In Mânăstire nu trebue să rămâie decât icoanele rămase dela Duca Vodă.

Credincioşii au protestat şi a fost nevoie de intervenţia arhim. Bonteanu pentru a-i potoli.

Un grup de credincioşi au luat hotărârea de a interveni la I. P. S. Mitropolit Nicodem şi la d. ministru Lapedatu pentru ca hotărârea d-lui prof. Iorga să nu fie tradusă în fapt.

Gr. Spiru

O lămurire
în jurul unor acuzaţii

Am publicat zilele trecute un reportaj în care arătam că d. Gh. Râşcanu, fost plutonier în armată, ar fi acuzat de unele furturi în magazine.

Lămurim: cazul a fost eronat prezentat. D-sa n'are nici o condamnare pentru niciun fel de delict şi în sarcina d-sale nu s'a descoperit nimic.

In ceeace priveşte faptul că d. Râşcanu ar fi dezertor din armată, deasemenea nu corespunde adevărului. D-sa a ieşit din cadrele armatei, prin demisie.

Rep.

I. P. S. Mitropolit Nicodem
vizitează mînăstirile Eparhiei

I. P. S. Mitropolit Nicodem a luat hotărârea ca înainte de sărbătorile Paştelui să facă o vizită la Mânăstirea Neamţ.

Inaltul Prelat va pleca Sâmbătă la locaşul dela Neamţ şi va sta câteva zile, în care timp va face câte o vizita şi la mânăstirile din împrejurimi.

Festivalul „Teatrului Liber"
Un succes promiţător

Duminică, a avut loc inaugurarea „Teatrului Liber, noul teatru particular de dramă şi comedie din localitate.

Festivalul care s'a dat cu ocazia inaugurării, a avut de scop a prezenta ieşenilor elementele componente ale ansamblului artistic, — macar în parte — pentruca să se ştie cu cine vom avea de aface la viitoarele spectacole ale tânărului teatru.

Programul festivalului a fost foarte bogat şi variat. Partea muzicală alături de recitări, iar ca final, o piesă de teatru. S'a jucat *„Fluturii"*, o amuzantă comedie în versuri a lui C. Moldovanu, interpretată cu suflet şi talent de: d. *Grig. Dimitriu*, d-na *Venera Stamaţian*, d-nii: *T. Cezar*, V. *Mahalu* şi *N. Leonte*.

Partea I-a şi II-a a programului, după cum am relatat, au fost consacrate recitărilor muzicel.

D-ra *Nella Ciomârtan*, o cunoscută şi talentată elevă a conservatorului ieşan. a cântat din gură, cu subtile şi mult studiate modulaţii.

Au mai cântat d-nii: *G. Busuioc*, bariton puternic, şi *I. Tudoran*, desigur un viitor concurent la gloria maestrului Stroescu.

In muzică instrumentală, d-rele: *Maria Sovin* şi *Lya Cogan*, au executat la patru mâini, duetul pentru piano — Mayerbeer — E. Wolff. Talentatele elemente ale conservatorului, au fost aplaudate şi bisate de publicul asistent. Le felicităm şi noi pe această cale.

D. *M. Florescu*, la vioară, a adus nota de romantism duios şi visător.

Recitările le-am lăsat la urmă, pentru a le servi finalului dării de seamă, ca desert...

In primul rând, între recitări, trebuie să pomenim apariţiile d-nei *Venera Stamaţian* „Ertare" — Vlăhuţă) şi *Grig. Dimitrru* (prologul din „Cometa"—Mirea) Apoi d-ra *Marie Jeanne Leibel*, reprezentanta clasei maestrului M. Codreanu, primită cu ovaţii de public. Ii prevedem un viitor frumos şi o felicităm.

D-na *Marie Moruzan*, a recitat cu talent şi suflet „Cântecul fusului" de Coşbuc; d-ra *Adina Stumbea*, recitase frumos nuanţată şi cu joc de mimică neaşteptată; d-ra *Sya Ferechide*, a recitat cu vervă şi talent, d. *N. Leonte*, cu „Greva ferarilor" de Coppée, un element de primul rang.

•

Festivalul Teatrului Liber a reuşit pe deplin.

Aşteptăm deschiderea stagiunii, care va avea loc, cel mai târziu la începutul lunii viitoare.

VIRGIL G.

Un eveniment muzical la Iaşi
Mare concert pentru aniversarea lui Bach

Vineri 19 April, orele 9 seara va avea loc la Teatrul Naţional, un mare Concert Festiv pentru aniversarea a 250 ani dela naşterea ilustrului compozitor I. S. Bach.

Răspunzând invitaţiei D-lui Prof. M. Bârsan, trei valoroase nume bucureştene vor veni să ilustreze programul acestui concert.

Dl. Em. Ciomac, decanul criticilor muzicali români, conferenţiar al Soc. de Radio-Difuziune şi autorul excelentei biografii Wagneriene apărute în editura Fundaţiilor Regale, va inaugura concertul cu o succintă prelegere asupra vieţei şi operei lui I. S. Bach.

D-na *Aurelia Cionca*, profesoară de piano la Academia Regală din Bucureşti, specializată întru interpretarea operei lui Bach, va executa Concertul în Re minor.

Dl. *Istraty*, mult cunoscutul şi apreciatul bas al operei Române, va interpreta, pentru prima dată în Iaşi, pagini din Messa în si, şi Matheus-Passion.

Dl. *Mircea Bîrsan* va executa Concertul pentru violină în mi major.

Deasemenea se va executa celebrul Concert Brandenburghez în sol major, pentru trei violine, trei viole, trei violoncele şi cembalo.

Intregul program va fi susţinut de acompaniamentul unei orchestre de cameră, selecţionate din cele mai distinse elemente ale Iaşului în frunte cu d-nii: *Profesor L. Acker, Mircea Bude, Valentin Bude, D-na Plăcinţeanu, d-ra Burada, D-ra Iaroşevici, D-ra Catulescu, Dl. G. Manoliu, Gh. Pascu* etc. etc.

Desigur, acest concert constitue cel mai important eveniment muzical al sezonului ieşan.

Totodată demonstrează că Iaşul muzical continue să vieze pe linia tradiţiei culturale de odinioară, arătând Bucureştiului că în pofida milioanelor întoarse din cale, ştie să-şi păstreze neatinsă, coroana supremaţiei spirituale.

Facă Domnul ca acest Concert-Fesiiv să fie de bun augur pentru anul muzical ieşan 1935!

Un tînăr aventurier ieşan
arestat în Polonia

Consulatul general al României din Lwow (Polonia), prin ministerul afacerilor streine a informat poliţia ieşană că în arestul prefecturii din acel oraş se află ieşanul Samoil Zeida Roşi. Acesta afirmă că a fugit în Polonia de teama ispăşirii unei pedepse la care a fost condamnat de tribunalul Iaşi, pentru atentat la pudoare.

Tânărul acesta de 23 ani şi-a creiat la Iaşi o faimă bine cunoscută prin isprăvile sale. Deşi a învăţat şase clase liceale, a intrat în arena vieţii pe o cale greşită.

Prima sa nelegiuire a fost atentatul la pudoare asupra copilelor Maria Schwartz de 10 ani şi Elena Iacob din str. Churchi, în etate de 11 ani. El le-a atras în podul casei sale, unde a intenţionat să le batjocorească. Pe Elena Iacob a violat-o.

Altă ispravă a sa este că a ameninţat cu moartea şi a jefuit de bijuterii pe tatăl său, cunoscutul comerciant din str. Cizmăriei.

La d. Bela Sächter din str. Ghica Vodă, tânărul a comis un furt.

Toate acestea se constată din dosarul personal pe care Samoil Zeida Roşi îl are la biroul judiciar al chesturii ieşene.

Fugarul va fi adus la Iaşi.

Adm.

Comemorarea lui Mihail Kogălniceanu
la şcolile din Iaşi

Fundaţia „Mihail Kogălniceanu" din Bucureşti a luat iniţiativa de a comemora pe marele bărbat de stat Mihail Cogălniceanu.

In acest scop s'a trimis tuturor inspectoratelor şi revizoratelor şcolare din ţară o circulară, prin care li se pune în vedere că între 15-22 Aprilie, să dispue ca la toate şcolile să se ţie conferinţe, prin care să se explice rolul pe care l-a avut M. Kogălniceanu în istoria neamului românesc.

O asemenea adresă a sosit şi la instituţiile şcolare din localitate.

x Bonurile de premii din seria 59-a se preschimbă zilnic la administraţia ziarului „Opinia" între 4—7 d. a.

Cetitorii din provincie sunt rugaţi să trimeată bonurile din timp, adăogând 7 lei în mărci poştale.

x **Dr. Brener** *specialist mamoş*, **boli de femei.** *Cons.* 2—8 d. m. în str. Banu.

o tesătură superbă
un tailleur superb
pentru Primăvara 1935

TROTTEUR
MARTINIQUE
TROCADERO
TROTINETTE

Aceste ţesături originale se găsesc de vânzare în detail numai la

Gallia
CENTRALA BUCUREŞTI
STR. BĂRĂŢIEI 2, ETAJ
SUCURSALE:
STR. LIPSCANI 36
«TRIANON» STR. BĂRĂŢIEI 4
CAL. GRIVIŢEI 80

GALAŢI
STR. DOMNEASCA 25

IAŞI
STR. CUZA VODĂ 83
(PALATUL BRAUNSTEIN)

O înştiinţare pentru pensionari

Din partea Blocului pensionarilor din Iaşi primim:

Ieri s'a făcut o descindere la comerciantul Tobias Kahane din Str. C. Negri, de către parchetul Trib. Iaşi şi un reprezentant al fiscului.

Cu ocazia acestei descinderi, s'au găsit sute de carnete de pensii şi sute de poliţe ale pensionarilor.

S'a confiscat acest material pentru cercetări în legătură cu practica cămătăriei.

Blocul pensionarilor, în acţiunea ce întreprinde de a scoate pe pensionari din mâna cămătarilor, le aduce aceasta la cunoştinţă, sfătuind pe toţi cari au dat carnetele fără procuri cămătarilor, să ceară restituirea printr'o reclamaţie adresată Parchetului; iar acei cari au dat procuri cămătarilor, să ceară revocarea procurilor.

Pentru informaţii complecte, d-nii pensionari urmează a se adresa la secţia Consiliului din Bloc, în fiecare zi — între orele 11-13.

*

In şedinţa plenară de Vineri, 12 c., a comitetului Blocului pensionarilor, se va sărbător. unirea „Societăţii pensionarilor civili" cu Blocul.

La această frăţească sărbătorire, toţi pensionarii din Iaşi sunt rugaţi a lua parte.

Informaţiuni

x In localitate va lua fiinţă un nou subinspectorat general ceferist, care se va ocupa în special de autobuzele ce vor fi curând puse în circulaţie de către căile ferate.

x Casa d-lui Petru Sion din strada Banu a intrat în proprietatea Casei Muncii c. f. r.

In această clădire se va instala policlinica ceferistă, de sub conducerea d-lui dr. Nubert.

x **Conferinţă.**—Mâine Joi 11 April ora 6 p. m. are loc a cincea conferinţă religioasă *la biserica Sf. Ilie.* Va vorbi dl. Profesor universitar *C-tin I. Andreescu* despre *„Ortodoxismul în trecutul şi viitorul Românilor".*

Corul bisericii *Talpalari* sub conducerea d-lui Avocat Ionel Ţincoca va exercita frumoase bucăţi religioase. Prietenii bisericei şi culturei ortodoxe sunt rugaţi a lua parte.

x E probabil că încă în cursul vacanţei de Paşti se va dezveli bustul regretatului inspector veterinar Jocu, aşezat în curtea abatorului.

x D. Pascu Stanciu, ajutor de primar, a pus să se întocmească devizul pentru amenajarea pavilionului din hală, alături de piaţa pentru ţăneţuri. In acest pavilion urmează a fi instalată hala de peşte.

x D. Şoarec, consilier municipal, a părăsit delegaţia permanentă a municipiului şi diferitele însărcinări ce-i dăduse primarul. Fostul ajutor de primar n'a luat parte nici la desbaterea bugetului primăriei.

x D-na Pauline Berger, soţia d-lui avocat Edouard Berger, a dat naştere unui băeat. Mama şi copilul se bucură de perfectă sănătate.

Transmitem călduroase felicitări.

x Noul budget al municipiului, în cursul săptămânii viitoare va fi supus spre aprobare ministerului de interne.

x Parchetul local a fost informat că la Bucureşti a fost arestat un anume Const. Boris din Iaşi.

Acesta este urmărit de parchetul ieşan cu un mandat de arestare pentru o crimă.

Deasemeni el a săvârşit şi unele fapte infamante la Bucureşti. C. Boris va fi trimis la Iaşi.

DE ÎNCHIRIAT în Aleia Principesa Maria: Vila I-a din stânga, parter, compusă din hall, 4 camere, bae instalată, parchet, sobe de teracotă, atenanse, subsol, complect renovate.

Vila II-a dreapta, etaj, compusă din antret, 4 camere, bae instalată, parchete, sobe teracotă, atenanse, complect renovate. A se adresa la Banca Emanoil Marcovici, Iaşi, Str. Ştefan cel Mare, 15.

Mica Publicitate

DE ÎNCHIRIAT liber imediat, apartamente în imobilul Segall str. Elena Doamna 58. Informaţiuni la d. av. I. Seraimi, str. Sf. Sava 15, girant.

DE ÎNCHIRIAT apartament modern 4 camere, bae instalată, bucătărie, debarras, odae servitori, pivniţă, spălătorie, parchet. *Ralet 12.*

DE ÎNCHIRIAT de la Sf. Gheorghe apartament 4 camere, antret, bae, atenanse, la parter. Chirie moderată. Str. Sf. Theodor 11.

DE ÎNCHIRIAT un apartament compus din trei camere spaţioase, sobe de teracotă, verandă, bucătărie, pivniţă şi cămară pentru lemne. Stradela Sf. Atanase No. 3.

DE ÎNCHIRIAT pentru birou de avocat, doctor sau birou de comerţ una cameră cu antret spaţios, în proprietatea Weinstein str. Săulescu 2 vis-a-vis de Hotelul Schiller. Liber imediat.

DE ÎNCHIRIAT 2 sau 3 camere şi 1 cameră cu bucătărie, antret, apă canal, lumină, atenanse în stradela Albă 2.

DE VÂNZARE în str. Stejar 20, una casă compusă din două odăi, antret, bucătărie, şură şi loc 1105 m. p. Preţ foarte eftin. De asemenea una macara diferenţială 2000 kgr. şi o presă pentru copiat, cu postamentul ei. Adresa: F. Fairing str. Eternitate 24.

PERDUT carte casă cu No. 149 din 1915 fila 15, eliberată de Breasla Brutarilor Iaşi. O declar nulă în mâinile oricui s'ar afla. P. MATECIUC

APARTAMENT nou, 3 camere, odae de baie instalată, bucătărie, odae de servitor, debaras, parchet, plăci teracotă de închiriat strada Cuza-Vodă 20, proprietar Apter.

PARCELE DE VÂNZARE Alea Gr. Ghica Vodă 11. Casele Lacinski.

MURĂTURI speciale, castraveţi cu suta şi cu butoiul; la „Solomon" str. Cucu 42.

ULTIMA ORĂ

DISCUTAREA MOŢIUNII SKODA

amînată pentru sesiunea extraordinară

Bucureşti 10. — Guvernul a hotărât definitiv că lucrările parlamentului să se închidă Sâmbătă 13 April.

In acea zi se va lua vacanţă până la 20 April (până când sesiunea este prelungită), se va ţine o şedinţă în care d. Tătărescu va ceti mesajul de închiderea sesiunii.

*

Tot pentru Sâmbătă e pusă la ordinea zilei moţiunea în atacerea Skoda.

D. general Cihoschi a răspuns că-i bolnav şi nu poate veni la Cameră.

D. Mihai Popovici n'a dat nici un răspuns. Avînd în vedere că nu-i nici timpul material suficient, *guvernul a decis ca moţiunea Skoda să se discute în sesiunea extraordinară din Iunie.*

Sesiunea extraordinară va ţine 30 zile.

O declaraţie a d-lui Cihoschi

D. general Cihoschi a acordat un interview ziarului „Dimineaţa", în chestia Skoda.

D-sa spune că noul contract încheiat de d. Tătărescu, reproduce vechiul contract în părţile esenţiale. Micşorarea preţurilor este o consecinţă a schimbării felului de finanţare şi de garanţie.

Prin suspendarea vechiului contract, s'a produs o pagubă inutilă pentru apărarea naţională.

Cazul Mirto

In comisia de disciplină şi validări a Camerei, s'a examinat ieri cererea de invalidare a d-lui Mirto, pe motiv că n'ar fi cetăţean român.

Nici un deputat n'a primit să facă oficiul de raportor în această chestie.

S'a hotărât ca d. Mirto să fie invitat astăzi, pentru a da personal explicaţii.

Un elev ucis

la un match de foot-ball

Chişinău 10. — O nenorocire s'a întâmplat în localitate.

Pe când mai mulţi elevi ai gimnaziului „Eminescu" jucau foot-ball, la un moment dat elevul Simon Vainberg din clasa III-a a fost lovit cu mingea în cap.

Lovitura a fost atât de puternică, încât Veinberg a încetat din viaţă.

Se cercetează. Cor.

Un incident la Chişinău

la conferinţa d-lui Vaida

Chişinău 10.—La conferinţa d-lui Vaida a participat numeros public.

D. Vaida-Voevod a declarat din nou că nu-i antisemit, şi a făcut apel la evrei să colaboreze cu d-sa pentru aplicarea lui „numerus valachicus".

D. Vaida a lăudat apoi entuziasmul tineretului şi a declarat că nu-i nici un rău dacă tineretul poartă insigna zvasticei.

*

S'a produs şi un incident. Pe cînd d. Vaida vorbea despre Coroană, un cetăţean a strigat „Jos camarila!". El a fost evacuat din sală şi trimis la poliţie pentru a fi anchetat.

Isprava unui soţ

Nevasta lăsată în costumul Evei

O curioasă reclamaţie a fost prezentată parchetului de către locuitorul Gh. Patraşcu din Stolniceni-Bălţi.

Reclamantul se plânge în contra ginerului său Teodor Hreniuc din Tg. Sculeni.

Fiind în ceartă cu soţia sa Nina, fiica reclamantului,— Teodor Hreniuc a luat-o pe femeie într'o căruţă, ducân d-o până în apropierea unei păduri.

Acolo a maltratat-o grav după care a desbrăcat-o, trimiţând-o acăsă în costumul Evei.

Parchetul a dispus cercetarea cazului.

x **Durerea de bătături** te enervează şi te indispune. Remediul îl găsiţi în preparatul „ANTICALUS" soluţie şi pomadă care alină durerile şi desfiinţează bătăturile. Depozit Farmacia Dr. Ratianu str. Cuza Vodă 48.

Un comerciant se sinucide

la poliţia din Chişinău

Chişinău 10.—In localul poliţiei din Chişinău s'a sinucis, tăindu-şi beregata cu un cuţit de buzunar, comerciantul Rozenglantz din localitate.

Până în prezent nu s'a putut stabili cauza actului disperat. Deasemenea nu se ştie cu ce ocazie sinucigaşul se afla la poliţie.

S'au ordonat cercetări.

*

In suburbia Muncesti s'a otrăvit eri cu sublimat, funcţionarul Leonid Godie în etate de 25 ani.

Cauzele sinuciderei nu se cunosc.

Unchiul din America

Un plutonier din judeţul Dorohoiu moşteneşte o avere de milioane

Dorohoiu 10.—In anul 1913 a emigrat spre America săteanul Vasile Harasem, originar dintr'un sat din Bucovina. Odată ajuns în America, românul nostru a început să se ocupe cu comerţul şi în câţiva ani a reuşit să-şi strângă o avere frumoasă.

Zilele trecute a încetat din viaţă şi cum n'avea copii, autorităţile au început să cerceteze cine ar fi moştenitorul acestei averi.

Consulatul american a putut descoperi că moştenitorul averi este nepotul defunctului, adică plutonierul Gh. Macarencu, şef al postului de jandarmi din comuna Rădăuţi judeţul Dorohoiu. Moştenirea se cifrează la suma de aproape patru milioane, a venit bine, căci vrednicul şef de post este plătit cu suma de 1800 lei lunar. S. SANTY

Coroi cere „onorar"

pentrucă a fost filmat

Botoşani 10. — Cu autorizaţia parchetului, un cinematograf din Bucureşti a filmat ieri pe Coroi în curtea închisorii.

Nu i vorba că banditul să devie „vedetă" de cinematograf şi să facă la Hollywood concurenţă lui Maurice Chevaliei şi Gretei Garbo,... ci o filmare obişnuită pentru jurnalele cinematografice.

La început banditul s'a cam speriat în faţa aparatului. Apoi s'a deprins şi a devenit vesel.

Nostim este că a refuzat să pozeze alături de amanta lui Adela Ionescu.

Filmarea a ţinut jumătate oră. Coroi a declarat în faţa microfonului:

„Sânt arestat pentru faptele cunoscute. Aştept în închisoare, hotărârea domnilor juraţi".

*

Apoi banditul a stat de vorbă cu ziariştii.

A declarat râzând că deacuma a devenit un concurent al Gretei Garbo şi al lui Ramon Novarro pe care i-a văzut pe ecran şi i-au plăcut foarte mult.

După filmare, a cerut operatorului... să-i dea onorar, întrucât e prima dată că poate câştiga bani în mod cinstit.

A fost filmată şi Adela Ionescu. Ea era necăjită că va apărea pe ecran, nepieptănată şi nefardată!

Hitleriştii pregătiseră

o invazie în Memel?

Paris 10. — „Excelsior" află că, dacă hitleriştii triumfau deplin în alegerile din Danzig, ar fi deslănţuit imediat un asalt asupra Memel-ului.

Toate pregătirile erau făcute. D. von Lutze, comandantul batalioanelor de asalt, concentrase 20.000 membri la graniţa Memel.

Cum însă în Danzig hitleriştii au obţinut un succes mai mic de cum au nădăjduit, au renunţat sau cel puţin au amânat atacul asupra Memelului.

Nunta lui Goering

Berlin 10. — Organizaţiile naţional-socialiste vor trimite 30,000 delegaţi la nunta d-lui Goering.

După căsătorie, artista Emy Soneman va părăsi scena. Ea va juca ultima oară în rolul reginei Luiza, la un spectacol de gală în onoarea d-lui Hitler.

Informaţiuni

x Dela 26 April până la 5 Mai se acordă o reducere de 50 la sută pe căile ferate, la toate trenurile şi pe toate liniile din ţară.

x **Accident pe Dunăre.** —In apropiere de Tulcea, vaporul „România Mare" a suferit un accident pe Dunăre. Cu mare greutate vaporul a fost adus la Galaţi, unde va fi reparat.

x **Logodnic de meserie.** — Cabinetul de instrucţie a terminat cercetările şi a emis ordonanţă de urmărire în contra tânărului Iţhoc Goihman din str. Lira, acuzat de excrocherie.

Goihman este învinuit că deşi căsătorit la Dorohoi cu o tânără anume Ides Segal, a contractat logodne în diferite oraşe din ţară extorcând sumi de bani, de la fetele înşelate.

Dosarul a fost trimis tribunalului.

x **O distincţie bine meritată.**— D. major Marcel Chirculescu, dela regimentul 2 Apărare Contra Aeronavelor, a fost decorat cu medalia „Semnul onorific".

Distinsul ofiţer a pregătit acum câtva timp un atac aerian asupra oraşului Chişinău, pentru care d. locot. col. D. Nicolau l-a felicitat.

x D. Şerbănescu, secretarul Camerei de Comerţ Iaşi şi alţi funcţionari ai instituţiei, au fost ascultaţi ieri de judele cab. II Instrucţie în legătură cu neregulile ce se impută funcţionarului d. Landaru. Ancheta continuă.

x Societatea „Vita" din Iaşi, prin reprezentantul ei d. Zisu Rozentzveig, a reclamat pentru abuz de încredere pe d. Şloim Marcu din str. Gălăţeanu 8.

Acesta e acuzat că a primit o sumă de bani pentru a furniza nişte mărfuri societăţii, dar nu s'a ţinut de angajament.

x *Mâine* dimineaţă la orele 7.30, va sosi în gara locală, filosoful francez Léon Brunschvicg dela universitatea Sorbona.

D-sa va fi primit de toţi profesorii şi studenţii facultăţii de litere.

x **Magazinul de parfumerie „ELEFANT" concurează la toate articolele, atât la preţuri cât şi la calităţi. Deci cumpăraţi numai la „ELEFANT".**

LUNI 15 APRILIE
la **TEATRUL NAŢIONAL**
Ultimul concert simfonic

x CAMERA a comemorat ieri 17 ani dela alipirea Basarabiei.

LA SENAT d. Em. Diaconescu a combătut proectul pentru concentrarea în învăţământul tehnic.

D. N. Iorga a protestat contra proectului jocurilor de noroc.

x In legătură cu reclamaţia colecturei „Comoara", s'a fost citat pentru astăzi parchetul d. Iulius Kohn din Str. Sărata, pentru a depune cele 32 bilete de loterie anulate de direcţia generală a loteriei.

x Astă noapte, autorităţile locale au confiscat o cantitate de carne de miel, introdusă clandestin în Iaşi.

x Membrii comitetului „Sindicatului Ziariştilor Profesionişti" sunt convocaţi la consiliu, astă-seară, la ora 8.

x **Tenul iritat de vânt şi de frig** se înfrumuseţează repede şi admirabil întrebuinţând **Crema Miraculoasă** preparatul Farmaciei Dr. A. Ratianu Iaşi, str. Cuza Vodă 48.

Această minunată cremă albeşte şi catifelează pielea distrugând petele şi coşurile de pe obraz. Se trimite contra raburs oriunde s'ar cere.

DOCTOR
Corneliu Stoian
Genito-urinare, sifilis, venerice
Consultaţii 4—7
strada I. C. Brătianu 58

DOCTOR
M. Mătăsaru
fost asistent de clinică la Paris
Boli Interne
INIMA, PLĂMANI
şi tratamentul tuberculoze pulmonare cu Pneumotorax artificial
s'a mutat în
Str. Mârzescu 6 (etaj)
Cons 9—10 a. m. şi 3—6 p. m.

CUMPĂR **AUR** de dinţi, bijuterii vechi, cu preţuri mari şi monezi de argint
nu vindeţi nimic până ce nu încercaţi la Nr.
I. C. Brătianu 82 **82**

Un voiajor ieşan

reclamat pentru escrocherie

D. Ştefan Gheorghief, proprietarul unei fabrici din Bazargic, a reclamat parchetului pe voiajorul ieşan Carol Grümberg din Bul. Brătianu 22

Acesta s'a prezentat fabricantului, promiţându-i că va putea face servicii pentru Iaşi, primind şi o cantitate de mărfă pe care urma s'o achite ulterior.

Voiajorul însă nu s'a ţinut de angajament.

Fabricantul cere urmărirea acestuia pentru excrocherie, întrucât a aflat că d. Grünberg nici nu este voiajor.

S'au dispus cercetări.

REP.

Un avocat ieşan

victima unei agresiuni din partea unui dement

Din ordinul d-lui Măcelaru, inspectorul Siguranţei şi al d-lui Stroian, şeful comisiei a cincea, a fost postat un gardian public lângă d. Gh. Balş, din str. Carol, în curtea sanatorului Trancu.

Aceasta, la cererea telefonică a d-nei Ana Balş, care a reclamat că fiul ei suferind de alienaţie mintală, a fost cuprins astă noapte de un acces şi a lovit în cap cu o oală de porţelan pe d. avocat Cardaş care domiciliază în aceiaşi clădire cu d. Balş.

A născut în stradă

Astă noapte, femeia Zenovia Boreianu din com. Costeşti (jud. Lăpuşna), trecea pe str. Palat.

In dreptul casei cu No, 42, a simţit durerile facerii. Ea a născut în stradă un prunc mort, de sex femenin.

Femeia a fost internată la Maternitate.

Incident electoral

Bucureşti 10.— Cţiva propagandişti georgişti au fost arestaţi de jandarmi în com. Hotarele-Ilfov.

D-nii Gh. Bratianu şi C. Toma s'au dus la faţa locului şi i-au eliberat partizanii. Apoi au trimis un protest energic la ministerul de interne.

ŞTIRI POLIŢIENEŞTI

Un poliţist atacat

în str. Sf. Sava

Gardianul public Şt. Axinte a raportat că pe str. Sf. Sava, a fost întâmpinat de doi necunoscuţi bine îmbrăcaţi, care i-au poruncit să facă câţiva paşi înainte: iar ei, cu revolverele intenţionau să tragă în poliţist. Insă s'au întors şi au luat-o la fugă. Sergentul a tras după dânşii câteva focuri, dar necunoscuţii au reuşit să dispară.

Furt prin grant.— A fost dus la comisie C. Ion din cartierul R. M. S. nr. 29, la pretenţia d-lui S. Vasilian din com. Onişcani (Orhei), care a reclamat că numitul i-ar fi furat prin sistemul grant suma de 2000 lei.

Spargere.—Răufăcători s'au introdus prin spargere în cârciuma d-lui Max Marcus din Bul. Ferdinand nr. 18 şi au furat alimente, sticle cu băuturi spirtoase şi o sumă de bani din sertar.

— Au mai depus reclamaţii pentru furt de lucruri casnice d. M. Cezar din str. Stroescu nr. 4 şi Adela Viderman dela aceiaşi adresă.

— Gardianul public Tovală a urmărit cu focuri de revolver pe un necunoscut, care avea asupra sa lucruri furate.

Fiind prins, individul a declarat că se numeşte Gh. Hangu, e din judeţul Lăpuşna şi a furat lucrurile dela d. av. Raboveanu din str. Tatarăşi.

Aresta ea unor pungaşi de buzunare—Agenţi poliţieneşti au pus mâna astă noapte pe C. Pricop din str. Morilor 39, Gh. Dimitriu zis Caşcal din str. Săulescu nr. 27 şi D. Silişteanu din str. P. Şchiopu, pungaşi de buzunare, care au deaface deseori cu biroul judiciar al chesturii.

Rep.

Adepţii lui Coro

O bandă de spărgători

arestată la Botoşani

Botoşani 10. — Coroi şi-a făcut numeroşi adepţi în această regiune. Astfel după ce o bandă de tâlhari care a înspăimântat regiunea Dumbrăveni-Bucecea a fost arestată de organele jandarmeriei, poliţia locală a reuşis să captureze eri altă bandă de spărgători în majoritate minori.

Banda, care este condusă de indivizii Sandu Sârbu şi Ştefan Perial, a mărturisit deocamdată un număr de 35 spargeri îndrăzneţe comise în oraşul nostru în decurs de numai câteva luni.

Dintre ceilalţi spărgători mai sunt următorii indivizi clienţi de-ai poliţiei: Jineru Spiridon, care a ispăşit 19 ani de puşcărie, Nemţuc, ş. a. Făcându-se descinderi la casele spărgătorilor, s'au găsit bazaruri întregi de mărfuri şi obiecte de preţ furate. Multe din lucruri hoţii le-au vândut la diverşi negustori, cari sunt cercetaţi la poliţie.

Ancheta continuă.

SERGIU

Sinucidere

Bucureşti 10.— Tânăra Tatiana Ezuş, etate 20 ani, din str. Raion, certându-se cu prietenul ei, a încercat să se omoare, bând oţet concentrat. A fost dusă la spital.

Conferinţa de la Stresa

Paris 10.— Mâne dimineaţă se deschide Conferinţa de la Stresa.

D. Macdonald a plecat astăzi dela Londra şi se va opri câteva ceasuri la Paris.

DOCTOR
A. Dascăl
Boli interne
Venerice şi Sifilis
Tratamentul blenoragiei la barbaţi şi femei.
Diathermie urologică şi generală.
Consultaţii şi tratamente
7½—10 a. m. şi 2—9 seara.
Duminica 9—12 a. m.
Iaşi, str. Cuza Vodă 42
vis a vis de Camera de Comerţ

Ivan Mihailov

condamnat la moarte

Sofia 10. — Tribunalul din Nevrokop a judecat şi a dat ieri sentinţa în procesul bandei lui Ivan Mihailov.

Mihailov a fost condamnat, în lipsă, la moarte. Aceeaşi pedeapsă s'a propunţat contra a doi tovarăşi ai şefului revoluţionar.

Alţi inculpaţi au fost condamnaţi la câte 15 ani temniţă.

NOPŢI Moscovite azi la Sidoli

Informaţii

x *Haine pentru domni* după ultimele jurnale, croială ireproşabilă, cu furniturile cele mai fine, execută cu preţuri foarte convenabile croitoria de comandă *„La Şic Englez"* str. I.C. Brătianu—Silberman. Vizitaţi spre convingere.

x Se aduce la cunoştinţa celor interesaţi că Duminică 14 Aprilie 1935, ora 10 a. m. va avea loc în cancelaria şcoalei normale „V. Lupu" din Iaşi adunarea generală a comunităţii şcolare a acestei şcolei pentru votarea proectului de buget 1935/936.

Aceasta fiind a doua convocare şedinţa se va ţine cu ori care va fi numărul de membri prezenţi. Comitetul

x FULGARINE, renumitele mantile de cauciuc, culori alese, preţuri fixe depozit permanent la „FANTASIO".

Dr. I. M. SILBERSTEIN
Boli genito-urinare (venerice) şi rinichi, sifilis
Cistoscopie şi Uretroscopie
ELECTROTERAPIE
Tratamentul radical al Impotenţei
Iaşi, str. Lăpuşneanu 23
(lângă Buchholzer)
Cons. 9—12 şi 3—7 p. m.

Banca Salariaţilor Publici

face cunoscut acţionarilor săi că în ziua de 23 Aprilie 1935 va avea loc la Bucureşti Calea Victoriei No. 77 (în curte) orele 9—10 dim. Adunarea Generală Ordinară cât şi Extraordinară (convocare publicată în Monitorul Oficial partea II-a No. 79 din 3 Aprilie 1935).

La ordinea de zi: Modificarea Statutelor conform noului Legiuiri Bancare, Construcţii, Independenţa Sucursalelor etc.

D-nii acţionari care doresc să ia parte la Adunare, urmează conform Codului Comercial şi Statutelor în vigoare să depună Acţiunile la Sediul nostru din str. Carol 42 (în curte) cel mai târziu până la 18 Aprilie 1935, biroul fiind deschis zilnic între orele 9-14.

DE ARENDAT via din Vişan, 7½ ha. viţă aleasă, pământ de arătură, pomi fructiferi. A se adresa în str. Trei Erarhi 2.

PREVENIŢI îmbolnăvirea stomacului, rinichilor, intestinelor dacă beţi la masă **MATILD** simplă sau amestecată cu vin

GAZON ORIGINAL ENGLEZESC
găsiţi la „Magazinul Grădinarilor"
ALTER MICHEL PIAŢA HALEI 15—17
Telefon 473

1 LEU

VINERI 12 APRILIE 1935

ANUL XXXI No. 8399

ABONAMENTE

Lei 350 . . . . pe un an
„ 180 . . . . „ 6 luni
„ 90 . . . . „ 3 „
„ 1000 . . Instituţii publice

ATELIERELE TIPOGRAFICE
IAŞI. — STR. LAPUŞNEANU 37

Telefoane { Redacţia 391 / Administraţia 394 / Serviciul de noapte 367

OPINIA

Ziar popular cotidian

BONUL No. 13
SERIA 60-a
Premii Gratuite
OPINIA
DEVIZA: La seria aceasta câştigul cel mare va fi al meu.

Un bust lui Lambrior

Absolvenţii Liceului naţional, din anul 1885, serbează anul acesta, la finele anului şcolar, semicentenarul de la despărţirea lor. Ca o amintire a acestui eveniment, ei au hotărît să ridice, în faţa liceului, bustul în bronz al învăţatului profesor şi valoros filolog romanist, *Alexandru Lambrior*. In acest scop, osebit de contribuţia foştilor colegi, s'a hotărât a se face părtaşi, la această operă, profesorii şi Comitetele şcolare de la liceele din Moldova şi Capitală, ca un omagiu închinat ilustrului întemeetor al şcoalei filologice de la Iaşi, din care au făcut parte filologi ca Filipide, Ion Nădejde, Tiktin şi mulţi profesori împrăştiaţi în toată ţara, ducând cu ei metode nouă pentru studiul ştiinţific al limbei române, atât de necesar corectităţii vorbirei şi scrierii.

Au început să vină rezultate favorabile şi nefavorabile. Le vom arăta pe fiecare cînd vom face o dare de samă complectă, mai ales că unele sînt surprinzătoare şi inexplicabile.

Comitetul de iniţiativă face apel, prim publicitate, la foştii elevi ai lui Lambrior, care pot mai bine aprecia însemnătatea acestei opere, să contribue cât de puţin pentru complectarea sumei ce se cere, căci e vorba mai mult de partea sufletească şi morală a acestei iniţiative, de cât de crearea unui fond destul de modest, de 30 35 mii lei.

Trebue să cedăm dragostei de a manifesta prin semne evidente sentimentele noastre de admiraţie şi recunoştinţă pentru fruntaşii şcoalei şi ai ştiinţii, între care, în locul de onoare, se numără Lambrior.

Ca unul ce am scris mult, în coloanele acestui ziar, chestiuni de ortoepie, urmând şcoala lui Lambrior, am primit cu plăcere nobila însărcinare din partea colegilor, de a lucra pentru realizarea proiectului nostru, şi în acest scop am adresat apeluri individuale, iar acum repet acelaş apel la toţi acei care cred că Lambrior are destul merit să aibă bustul său alături de ale lui Burlă şi Xenofon Gheorghiu, ridicate prin stăruinţile aceleeaş promoţii, în faţa Liceului naţional din Iaşi, unde Lambrior a fost profesor şi a dezvoltat o rodnică activitate.

V. CIREŞ

CONFERINŢA DELA STRESA

Astăzi are loc la Stresa, pe lacul Magiore (Italia), întrevederea între d-nii Mac Donald, Flandin şi Mussolini, primii miniştri ai Angliei, Franţei şi Italiei, spre a stabili atitudinea faţă de acţiunea Germaniei. Conferinţa se va ţine în „Villa delle Azalee" (în clişeu) şi rezultatul ei este aşteptat cu mare interes în toată Europa.

Ni-l iau şi pe Kogălniceanu!

Un comitet de iniţiativă a lansat un frumos apel, pentru întemeierea unei Fundaţii culturale „Mihail Kogălniceanu".

E foarte nemerită (şi destul de tardivă) această iniţiativă în memoria marelui moldovan, trezitor al conştiinţei naţionale şi strălucit ctitor al culturei româneşti în prima jumătate a veacului al 19-lea.

Totuşi, o nedumerire.

Pentru ce Fundaţia Kogălniceanu, *la Bucureşti*?

Marele sfetnic al lui Vodă-Cuza a fost ieşan. Aici la Iaşi, a dezvoltat binecuvântata-i activitate culturală şi cetăţenească. Aici a trăit şi a murit.

Ar fi drept şi logic ca Fundaţiunea, cu rostul de a împrăştia lumina asupra neamului întreg, să fiinţeze aici, în capitala Moldovei.

Nici atâta lucru, însă, nu ne îngădue Bucureştii. Vrea să acapareze totul; absolut totul. Ni-l fură şi pe Kogălniceanu!

Ca mâne-poimâne, vor ridica şi moaştele lui Ştefan dela Putna; şi ale lui Cuza-Vodă dela Ruginoasa, — ca să le ducă la Bucureşti, în gropile lui Ouatu...

E vorba să se ridice şi o statue, lui Kogălniceanu, în Capitală.

De ce atâta oboseală? Este o statue la Iaşi. Poate fi ridicată şi mutată la Bucureşti. E în tradiţia centralistă; şi n'are cine se împotrivi.

Lr.

Din toată lumea

Cel mai bogat om din lume. — Cea mai mare avere din lume o posedă maharadjahii din India. Dintre aceştia, cel mai bogat este maharadjahul de Baroda. Averea lui se ridică la zeci de miliarde lei.

El este proprietarul unor întinderi enorme de pământ şi al unui palat cu un lux ca în poveşti. Printre bijuteriile lui, se află şi cel mai frumos colier de perle, preţuit la 60 milioane franci. Maharadjahul de Baroda mai posedă un automobil de aur, lucrat în America şi plătit cu 800 mii dolari, adică 80 milioane lei.

Cel mai bogat om din lume, este totuşi nefericit. Maharadjahul are sănătatea zdruncinată şi cei mai renumiţi medici din lume nu l-au putut vindeca.

Moda cauciucului. — Americanii au lansat o nouă modă, aceia a cauciucului. In Statele-Unite s'au pus în vânzare tot felul de haine, ghete, pălării mănuşi etc, făcute dintr'un cauciuc subţire, frumos colorat şi cu desene artistice.

Moda se răspândeşte tot mai mult, deoarece lucrurile de cauciuc sînt foarte eftine. In plus, haina de cauciuc e practică şi poate fi curăţită uşor cu un burete cu apă.

Pentru femei se confecţionează un material de cauciuc, atât de subţire, încât imită în destul de bine, mătasa.

Hulubul care vesteşte primăvara. — In oraşul Carlow din Irlanda, se păstrează un obiceiu original. In Aprilie, dela primăria oraşului se dă drumul unui hulub, care poartă un bilet, conţinând un mic imn în versuri, închinat primăverii.

Porumbelul este socotit crainicul acestui anotimp.

Persoana care reuşeşte să prindă hulubul şi să aducă biletul, primeşte din partea primăriei o sumă de bani, fixată ca „premiu al primăverii".

Clubul oamenilor care seamănă între ei — Unul dintre cele mai nostime cluburi a luat fiinţă a Chicago. Este vorba de un club al persoanelor care seamănă între ele.

Până acum această grupare numără 64 membri, dintre care fiecare seamănă cu un altul.

Există şi un grup de patru femei, a căror înfăţişare este atât de apropiată, încât ele dau impresia că ar fi surori.

Clubul gemene n'are decât un scop distractiv. Persoanele respective s'au adunat spre a se amuza între ele pe chestia asemănării.

IDEI SI FAPTE

Inlesnirile pe calea ferată

Conducătorii C. F. R.-ului şi-au luat iarăşi inima în dinţi şi au fericit populaţia cu o reducere de 50 la sută. Evident pe un termen scurt, de zece zile.

Ordecâteori direcţiunea C. F. R.-ului a acordat asemenea reduceri binevenite, instituţia respectivă a făcut afaceri bune, realizând sporuri de venituri. Degeaba însă s'a insistat şi se mai insistă asupra necesităţii imperioase de a se permanentiza reducerea şi de a pune astfel căile noastre ferate la dispoziţia absolut a tuturor cetăţenilor. Asemenea unui negustor prost care preferă să câştige zece lei la un kilogram de marfă, decât o sută la cincizeci de kilograme — şi direcţiunea C. F. R.-ului preferă să desfacă numai zece bilete pe un preţ excesiv de scump decât o sută de bilete pe preţuri modeste, accesibile tuturor cetăţenilor.

Când oare se vor decide conducătorii cefereului să facă pe placul milioanelor de cetăţeni, inaugurând totodată prin aceasta măsură practică, o eră pe prosperitate în afacerile căilor ferate?

In definitiv, e bine că se face măcar atât; că dregătorii respectivi au curajul şi bunăvoinţă de a rupe măcar din când în când, la intervale depărtate, cu o tradiţie rugnită. Când viaţa e aşa de scumpă; când câştigul celor mulţi e aşa de mic, reducerea de 50 la sută — fie pentru zece zile numai — trebuie, considerată ca un dar preţios. Să ne folosim deci cât mai mult de acest dar; să călătorim, să ne vizităm rudele şi prietenii, să nu perdem prilejul de a cunoaşte atâtea locuri frumoase ale ţării noastre.

J. L. BASARABEANU

Transfuzia de sînge schimbă caracterul oamenilor

O statistică interesantă

Un medic german a emis acum câţiva ani părerea că transfuzia de sânge are influenţă asupra caracterului, în sensul că persoana căreia i se face transfuzia capătă ceva din caracterul persoanei dela care a primit sângele. Bazat pe această părere, alt medic german anume Würfel din Berlin a întocmit o statistică interesantă.

El a făcut cercetări asupra a 150 persoane, care au suportat operaţia transfuziunei şi a constatat aproape în toate cazurile că ele au suferit o modificare a caracterului. In câteva cazuri, această modificare era cu totul frapantă.

In consecinţă, medicul german recomandă mai multă atenţiune la transfuziile de sânge. Această atenţiune trebuie să se refere nu numai la puritatea sângelui, ci şi la caracterul persoanei ce oferă cantitatea de sânge.

Problema a rămas în discuţia cercurilor medicale. S'au întreprins anchete similare şi în Franţa şi în Anglia, aşteptându-se rezultatul cu deosebit interes.

Cetiţi zilnic „Opinia"

Zvastică la frac

In preajma nunţii lui Goering

Am anunţat că la Berlin se fac mari pregătiri în vederea nunţii lui Goering. In legătură cu această ceremonie, s'a produs o mică şi curioasă contraversă...vestimentară.

Maestrul de ceremonii al nunţii lui Goering, susţine că invitaţii în frac nu pot purta zvastica, ci numai cei îmbrăcaţ în uniformă. Alţii însă, sânt de părere că zvastica poate fi pusă şi la frac.

Rămâne de văzut, cum se va rezolvi această...problemă importantă.

Scrisorile lui Moissi

O colecţie bogată şi interesantă

Din Viena se anunţă că Alexander Moissi a lăsat o bogată şi interesantă colecţie de scrisori. Sînt peste 1500 scrisori primite dela diferite personalităţi din lumea artistică, politică şi culturală din diverse ţări, mai ales din Austria, Germania şi Italia.

Indeosebi interesantă este corespondenţa lui Moissi cu celebrul regisor Max Reinhardt. Aceste scrisori sînt socotite adevărate pagini literare despre artă. In curând se vor publica la Viena scrisorile găsite la marele tragedian.

Pentruce institutele technice nu trebuiesc şi nu pot fi concentrate

Se încearcă azi o „concentrare", a învăţământului technic, fără să se studieze serios, dacă e necesar sau ba.

Şi „diplomaţii" care fac aceasta, destul de cumpăniţi şi inteligenţi în alte atitudini, dau dovadă de complectă necunoştinţă a lucrurilor, căci se lasă duşi în eroare de anume *cercuri interesate*, care îşi depun toate sforţările să poată creia o atmosferă cât se poate de falsă elevilor unor şcoli, care, se vede, îi incomodează.

E vorba de ing. politechnicieni (nu toţi) sub presiunea cărora a fost votat la Cameră proectul de „concentrare a învăţământului technic superior".

Grija ce o poartă acele „cercuri interesate" (cum singure se numesc) învăţământului technic, face să reiasă destul de clar *teama lor* de ceva, ce le-ar putea periclita existenţa.

Dece s'ar teme oare?

Răspundem: *se tem de elemente bine pregătite.* Este viu în mintea orcui faptul că la recentul concurs instituit de Soc. Radio-difuziune pentru alegerea celui mai priceput ing. în tainele Radiofoniei, a reuşit nu un „savant" dela Politechnică, ci d. ing. *Ştiubei, absolvent al Institutului electrotechnic din Iaşi.*

Acestea însă sunt cazuri izolate, căci nu în fiecare zi avem concursuri la care absolvenţii noştri îi pot bate. Oriunde se ivesc azi posturi ce nu depind de stat (căci la stat ştim că au monopolul ing. politechnicieni), ei se lovesc de noi. Şi dacă la aceste posturi s'ar fi cerut concurs dela început, e sigur că acea falşă concentrare ar fi fost de mult pretinsă.

Nesiguranţa zilei de mâine, iată ce i-a îndemnat să ceară concentrarea, propusă într'o lege cu nume pompos, frumos sunător la ureche, dar care ascunde în spatele său o întreagă şi abilă ţesătură de intrigi.

Trebuie să se înţeleagă odată şi pentru totdeauna, că aceste Institute nu pot fi concentrate, pentrucă una este menirea lor şi alta a Politechnicelor.

Nu se pot concentra *Institute* ce dau *ing. petrolişti* şi *electricieni* (cazul Institut. din Iaşi), cu simple secţii de Politechnică, ce scot *(dela Chimie)* vre' cinci serii de ing. (atâtea subdivizi-uni au, toate de creaţie recentă) toţi la fel de prost pregătiţi; şi *ing. constructori de maşini.*

Căci ing. Institutelor sunt mult mai bine pregătiţi în ramurile de inginerie citate mai sus (petrol şi electricitate). Ca este aşa şi nu altfel, se poate

Continuare în pagina II-a

O mare plagă a Iaşului: Cămătarii

Exploatarea sălbatică a pensionarilor şi funcţionarilor

de EUG. CONSTANDACHE

Moldova şi în special Iaşul, au excelat în toate timpurile prin diverşi şi numeroşi cămătari cari au reuşit să facă în scurt timp, averi de pe urma meseriei nemiloase pe care o exercitau.

Se pot cita numeroase nume de boeri cari prin viaţa ce o duceau, în special în străinătate, şi-au măcinat averile gajate la bancheri dintre cari foarte mulţi făceau camătă.

Terminându-se cu boerii, au intrat la rând proprietarii mijlocii, de imobile rurale şi urbane, cari, din nepricepere uneori, dar de mai multe ori din cauza uşurinţei cu care găseau banii de împrumut, au ajuns în situaţia nenorocită să piardă totul.

In ultimele vremi, oameni avuţi printre eşenii băştinaşi, aproape nu mai sunt. Aceia cari au scăpat de urgia destructivă a cămătarilor, şi-au mutat din vreme avutul la Bucureşti; Cercul Ieşenilor din Capitala Ţării numără astăzi aproape 30.000 membrii

Cămătarii însă au rămas, activitatea lor de astădată îndreptând-o asupra celor mai siguri debitori: *pensionarii publici şi funcţionarii.*

Aceştia, roşi de nevoi, cu mijloace insuficiente pentru a face faţă suferinţelor zilnice, loviţi şi de neplata pensiilor sau a salariilor în anii 1931 şi 1932, îşi văd budgetul atât de desechilibrat încât pentru a nu-şi lua zilele şi pentru a da posibilitate celor din jurul lor să poată trăi, recurg la expediente de azi pe mâine. Cei cari au ocazia să se înfrupte din bacşişuri sau alte posibilităţi care iar fi făcut altădată să roşească, o fac astăzi cu toată seninătatea şi convingerea, că altfel nu se poate; ceilalţi, iau drumul cămătarilor.

In oraşul Iaşi am avut ocazia să văd şi să aud vorbindu-se despre mulţi cămătari. Este însă unul care întrece orice închipuire.

Închipuiţi-vă o mică dugheană care vinde haine în rate, cu reclamă în jurnal şi firmă la stradă. Înăuntru o mică scară duce la un balconaş deasemeni foarte mic, servind de bancă. Aici îşi găsesc una materială şi sufletească foarte mulţi pensionari publici din cari cea mai mare parte dela C. F. R. — Sunt şi funcţionari cari îşi au poliţele lor sau alte garanţii în mâinile acestui cămătar, care dispune astfel, de viaţa unei lumi ce trăieşte de azi pe mâine, deabia putându-şi agonisi pâinea.

Aceasta îmi reaminteşte de un roman al lui Zola în care descriind viaţa robilor din mine, autorul arată impresionant, că nu li se da decât atât ca să nu poată muri. La fel şi cu pensionarii publici intraţi pe mâna acestui cămătar.

Uşa cămătarului este veşnic deschisă pentru orice fel de clienţi doritori de orice fel de mărfuri. Chiar dacă în prăvălioara lui nu se găsesc decât haine în rate, proprietarul-firmei — şi de aceştia sunt foarte mulţi la Iaşi — are de toate; are pânză de Iaşi, pe care o vinde în mod generos clienţilor, pe credit, cu lei 100 metrul, are ghete aduse special pentru pensionari şi funcţionari, vândute tot pe credit, cu lei 1.000. 1.200 perechea; are porcelanuri, veselă, ace, aţă, tablă, cuie, rufărie pe măsură, pălării şi căciuli, haine scurte şi lungi, pentru doamne şi domni; are în sfârşit tot ce trebueşte pentru a credita un cămin sărac; la nevoie, are şi bani.

M'a îngrozit numărul mare de poliţi şi carnete de pensii ce am văzut la acest mic negustor, dar mare cămătar. Să fi fost peste 500 de poliţe şi 200 camete. Partea interesantă este cum reuşeşte acest cămătar să-şi asigure plata şi mai cu seamă cum rezolvă încasarea la timp, fără restanţă şi fără întârziere, a tuturor pensiilor prevăzute în carnetele pe care le deţine cu procură şi fără. Numele acestui mare cămătar, cât şi şi alte detalii care vor ului opinia publică, mi le rezerv pentru un articol viitor. Pentru astăzi mă rezum numai a atrage atenţia mai cu seamă *autorităţilor*, că în centrul Iaşului, în văzul şi poate şi cu ştiinţa multora, trăiesc o sumă de cămătari care uneori sub firma „Haine în rate" speculează în mod neomenos lumea săracă şi mai cu seamă funcţionarii mici şi pensionarii publici.

De soarta funcţionarilor desigur ar trebui să se îngrijească autorităţile de care depind şi care prin ajutate fiind de Casele de credit afectate în acest scop, ar mai putea salva atât cât se mai poate. Ce fac însă bieţii pensionari publici — vorbesc de cei mici — care odată ieşiţi din cadre şi cu pensiile derizorii ce primesc sunt lăsaţi la discreţia sărăciei celei mai groaznice?!

Cămătarii vor răspunde „Să vină la noi". — Poate că ei au dreptate. Atâta timp cât Statul nu îngrijeşte îndeajuns

Continuare în pagina II-a

NIMENI NU POATE SĂ FACĂ PAŞTILE CU 200 DE LEI!

Zi mare, sărbătoare a învierii, a bucuriei. Paştile trebuie prăznuit cu cinste. Şi oamenii şi natura îmbracă haine noi. Cu 200 de lei poate cineva să petreacă Paştile bine?

DESIGUR CA NU! Dar dacă dă 200 de lei ca să-şi reînoiască sfertul de loz la loterie sau 400 ca să cumpere unul nou, oricine are şanse să petreacă Paştile ca milionari. Până acum, în nenumărate case din tot întinsul ţării, Loteria de Stat a adus alinare, bucurie şi avere. De ce să nu fie şi casa Dv. printre acestea de sărbători? Vă plângeţi de nevoe? Dar milionarii de până acum de ce nu s'au plâns? Norocul nu vine singur şi nechemat. Ieşiţi cu încredere în calea lui. Cheia care-i deschide poarta este numai

LOZUL LOTERIEI DE STAT!

Atenţiune! Nu pierdeţi ocazia *Atenţiune!*

MISS ELIN

DIN BUCUREŞTI celebra prezicătoare care a produs valvă prin specialitatea cunoştinţelor ei în domeniul ştiinţe or oculte, se află în localitate pentru câteva zile. *Miss Elin* consultă discret şi precis. Prezice la perfecţie trecutul, prezentul şi viitorul. Pentru *5 lei* face demonstraţii uimitoare de telepatie.

La cerere face şedinţe speciale. Notaţi bine adresa: **Cuza Vodă No. 42**

(vis-a-vis de Sfatul Negustoresc)

UN MARE SUCCES!

O CALITATE NEINTRECUTĂ!

UN PARFUM AL TIMPULUI!

PARFUMERIE

extase NORTIER

LA DEPOZITUL DE VINURI A D-LUI

Ştefan Negruzzi

DIN STR. I. G. DUCA (fosta Muzelor) No. 13

au sosit Vinuri noi, ce se vând cu 12 şi 16 lei litrul, iar preţul vinurilor vechi a fost redus dela 22 lei la 20 lei litrul.

— Mirosul lacului nu-l pot suporta, Domnişoară Mia, îmi provoacă imediat migrene oribile, ce nu le pot combate decât cu Testa.

— Minunat calmant, îl întrebuinţăm noi adesea contra nevralgiilor, avem curente în salonul nostru, nimeni nu închide uşile.

IN INTERESUL SANATAŢII D-stră
Purtaţi haine curăţite higienic la
MARTIN BUCHHOLZER

Unica întreprindere care degresează, desinfectează şi extrage praful radical prin instalaţii speciale cu benzină ferbinte.

Secţii speciale pentru: Curăţit covoare şi pălării
Revopsit haine după eşantion

Birouri de primire în oraş şi provincie.

Cum a decurs la Iaşi

sărbătorirea realipirii Basarabiei

Trecutul se uită...

Aceste cuvinte singure, sunt suficiente pentru a arăta, sau a motiva mai bine zis, tăcerea opiniei publice în faţa sărbătoririi marelui eveniment naţional, care a fost realipirea Basarabiei. Bine'nţeles că această motivare, nu se prea motivează, dacă mă pot examina astfel.

Anu 1918 a fost poate, cel mai important an din istoria întregului nostru popor românesc. Rând pe rând, Basarabia, Ardealul, Bucovina şi celelalte provincii, revin la matca comună, pentru a forma România întregită de astăzi.

In anii următori unirii generale, prin sărbătoriri naţionale, se redeşteaptă trecutul pentru a arăta generaţiilor tinere, gloria înnaintaşilor.

Dar, încetul cu încetul, trecutul rămâne în domeniul uitării. Alte probleme, frământă gândurile societăţii de azi. Alte lupte se încing între conducătorii acestei societăţi.

Alaltăeri s'au împlinit 17 ani dela realipirea Basarabiei. Prin urmare o ocazie de reconfortare sufletească, de sărbătoare naţională pentru popor, dar mai ales şi în primul rând pentru autorităţi.

Dar vai, şi unii şi alţi au întrecut pasivi, unii poate chiar fără să ştie de aceasta zi.

Singura, care n'a uitat, care priveşte trecutul şi viitorul cu sentimente patriotice, studenţimea, şi-a făcut datoria.

Aniversarea

Marţi la ora 11 dim. s'a oficiat la biserica Talpalari, un serviciu religios după care au arătat însemnătatea zilei, pr. Ţincoca, d. prof. univ. Şt. Berechet şi d. Arcadie Cehodaru din partea studenţilor Ortheeai.

Seara la ora 7, în aula universităţii a avut loc un festival, Corul A. S. C.-ului sub conducerea d-lui Ionel Ţincoca, a intonat imnul regal.

Dupăce se rosteşte cuvântul introductiv de către studentul I. Coşciuc, d. prof. univ. Şt. Gr. Berechet, face un sugestiv istoric al împrejurărilor în care s'a făcut realipirea Basarabiei, conferinţă urmărită cu cel mai viu interes, d. Şt. Berechet fiind unul din cei mai buni cunoscători ai vieţii Basarabene.

In ceeace priveşte celelalte instituţii publice, în scoli s'au ţinut lecţii fără ca macar un profesor să reamintească însemnătatea zilei.

Incolo, prin oraş nici un steag, nici un semn vizibil de sărbătoare naţională.

Petre P. Osuhovschi

Pentruce institutele technice

nu trebuiesc şi nu pot fi concentrate

(Continuarea din pagina I-a)

oricine convinge, dacă s'ar interesa şi ar vedea că în regiunile petrolifere sunt foarte căutaţi ing. chimişti dela *Institutul ieşean* şi că în uzinele electrice (din Moldova şi Basarabia) sunt foarte mulţi —dacă nu toţi—ing. electricieni dela Institutul respectiv. (La Uzina electrică din Iaşi de exemplu, nu e nici un ing. dela Politechnică; toţi sunt dela Institut).

A îngloba Institutele la Politechnică, adică a le concentra, e o imposibilitate, şi dacă s'ar vota legea, sunt pur şi simplu desfiinţate. Prin urmare, ar fi lipsită ţara de acele elemente de care se constată că este absolută nevoie.

Institutele sunt deci *utile sub forma în care se prezintă azi* şi nu vor putea fi niciodată concentrate.

Elevii, absolvenţii, profesorii, nu vor permite asemenea absurdităţii şi nici o „concentrare" nu se va face...

Dealtfel chimia şi electrotechnica, nici nu vor putea da roade, dacă se vor deslipi de Universitate, unde este mediul cel mai prielnic pentruca acestea să poată propăşi.

Universitatea creiază o atmosferă pur teoretică (ce nu se întâlneşte la politechnică) şi prin urmare ajută mult acelor ce vor să ducă ştiinţa mai departe.

Şi cu toate astea, politechnicienii se tem să nu-i „compromitem! Ei bine, dacă e aşa, fiece absolvent să adauge numelui său, titulatura şcolii ce a urmat-o. (Institut sau Politechnică) şi lumea va fi pe deplin lămurită asupra culturei fiecăruia.

•

In Germania Politechnicele au cu totul alt înţeles decât la noi (unde se spune că nu mai ele ar avea dreptul de a da diplome de ing.).

Nemţii au politechnici, în care poţi lua o diplomă de ing. ori foarte bine una de doctor în litere ori drept. Astfel de politechnici sunt Universităţi cu diferite secţii deci, şi care printre multe altele cuprind şi pe cea ingineresca.

E curios totuşi să vezi cum ing. absolvenţi ai acestor politechnici, au aceleaşi drepturi caşi ceilanţi ing. ieşiţi din altfel de politechnici adică din acelea în care se învaţă numai technică ingineresca.

La noi însă, ing. unor astfel de şcoli au monopolul funcţiunilor la stat.

Trebue să se înţeleagă odată că diploma nu-ţi dă drepturi speciale, ci îţi arată numai că eşti posesorul unui grad oarecare de cunoştinţi din ramura cutare, şi acel care te angajează are dreptul să ţi le verifice, să se convingă inadevăr dacă le mai posezi.

Şi statul ar trebui să procedeze tot aşa când angajează ingineri, ce-i pune în serviciul său, adică să-i selecţioneze prin concurs.

Iată dar ce dorim, şi ce-ar trebui să legiferezе parlamentarii.

GH. COSTINESCU stud.

Lămpi electrice

cromate (inoxidabile) la

CRISTAL

Cuza Vodă 83 (Palatul Braunstein)

CINEMA SIDOLI

Astăzi — Cel mai bun film din stagiune

NOPŢI MOSCOVITE

cu celebrii artişti *Harry Baur şi Anabella*

Al doilea film **GOANA MORŢEI**

Film de aventuri senzaţionale.

Complectare: JURNAL SONOR FOX MOVIETONE

Teatru Phoenix Cinema

De azi şi în zilele următoare

cu preţuri reduse 15, 10 şi 8 lei

Paradisul Dragostei

cu Dick Powell, Ruby Keeler şi James Cegney

Al doilea film:

Diavolul Negru

cu celebrul cal REX

Atelierul special de lingerie

„POLLO"

din str. Ştefan cel Mare 8

Execută orice comenzi după măsură

Depozit permanent de lingerie de gata. Preţuri absolut de fabrică

DOCTOR

A. Socolovschi

fost asistent la Spit. Colentina (Bucureşti)

Specialist în boli şi operaţiuni

de NAS, GÂT şi URECHI

electroterapie, raze, curente de înaltă frecvenţă

Cons. 8½--9½; 12--2; 4--7

Iaşi, str. Cuza Vodă 42

vis-a-vis de Camera de Comerţ)

darling

ciorapul

FIN ŞI REZISTENT

Sancţiuni contra studenţilor

care nu se prezintă la instrucţia premilitară

Rectoratul Universităţii ieşene a primit o adresă din partea centrului de instrucţie premilitară, în care se precizează următoarele:

Se pune în vedere că tinerii studenţi care nu se vor prezenta la instrucţia preregimentară, nu vor fi amânaţi la armată pentru continuare de studii şi nici nu vor fi primiţi să se înscrie în anul următor.

Dintre studenţii amânaţi pentru studii, numai cei născuţi în 1913 fac instrucţie premilitară.

Circulara de mai sus a fost afişată la toate facultăţile.

REP

x Bonurile de premii din seria 59-a se preschimbă zilnic la administraţia ziarului „Opinia" intre 4—7 d. a.

Cetitorii din provincie sunt rugaţi să trimeată bonurile din timp, adăogând 7 lei în mărci poştale.

Sindicatul alimentar din Iaşi

contra fuzionării cu Statul Negustoresc

Comercianţii alimentari au ţinut aseară o întrunire la sediul lor din palatul băncii Dacia sub preşedinţia d-lui Spiru Critico.

In primul rând s'a luat în discuţie ştirea apărută în „Opinia" în ceiace priveşte alipirea sindicatului alimentar de Sfatul Negustoresc.

D. avocat *Em. Şturm* şeful contenciosului sindicatului, arată că n'ar fi necesară o fuziune cu Sfatul şi în cazul când centrul ar înţelege s'o facă, Iaşul ar putea să-şi păstreze autonomia, urmându-şi programul de revendicări negustoreşti.

D. *Ştefan Gavrilaş* în aceiaş chestiune arată că în adevăr la Bucureşti s'a pus chestiunea cu Sfatul, însă foarte pedeparte şi fără sorţi de realizare. In concluzie se declară contra unei conlucrări cu Sfatul Negustoresc.

Chestiunea mai este discutată de d-nii Const. Pavli şi Meilic I. Zalman.

D. *Spiru Critico* arată că Sindicatele alimentare au luat fiinţă ca o reacţiune contra Sfaturilor Negustoreşti.

In ceiace priveşte chestiunea care s'a pus în actualitate, dsa îşi exprimă încrederea în conducătorii federaţiei Sindicatelor şi speranţa că nu vor face nimic care să nemulţumească breasla alimentară.

Scumpetea curentului electric

S'a pus apoi în discuţie chestiunea preţului la curentul electric şi la ghiaţă.

D. *Ştefan Gavrilaş* cere să se organizeze întruniri publice de protest, deoarece intervenţiile sunt insuficiente.

D. *M. Zaman* propune ca negustorii să nu aprincă lumina ca semn de protest.

D. *Peisic Lupu* protestează în contra desfacerilor de vinuri cari s'au înmulţit enorm, periclitând pe cârciumari.

D. *Iuchel Iancu* propune că în această privinţă să se facă o intervenţie la direcţia monopolului să trimeată un inspector special, deoarece autorităţile locale na'u competinţa de a aplica sancţiuni.

Au mai luat cuvântul la diferite chestiuni d-nii Manase Sternberg, Victor Vineş, Bartolomeu Şipoş, Menachim Reischer, Aizicovici şi alţii.

Z. dess.

NOVAL

SUPRIMA DUREREA

Dela Biroul Populaţiei

Dl. Aurel Nicolau Şeful de Serviciu al Biroului Populaţiei, a înaintat chesturei de poliţie pe fata Levinţa Ecaterina din Comuna Chiprişeni-Orhei, sosită în Iaşi Joi 4 Aprilie, şi care furase de la femeia Tasia Sinboten din Com. Urlaţi-Plutoneşti-Fălciu suma de 6130 lei.

Biroul Judiciar a dat telegrama de trimiterea păgubaşei de unde această fată a dispărut, fiind acolo servitoare.

Aici în Iaşi se angajase în serviciul d-lui Gh. Mihaul; şi ducând-o la Biroul populaţiei pentru a o pune în regulă cu actele, dl. Nicolau a putut afla că este autoarea furtului de mai sus.

Informaţii

x **Pentru ofiţerii de rezervă.**— *Cercul de Recrutare* aduce la cunoştinţa ofiţerilor de rezervă să se prezinte la viza carnetelor Md. E. 1, cunoscând că cei ce nu se vor prezenta în termen legal, vor suferi rigorile legii.

x Dl. Carol Drimer preşedintele secţiei culturale şi comunităţii evreilor din Iaşi, fiind eri la Bucureşti, a reuşit să încaseze dela Ministerul Cultelor cota cuvenită comunităţei pe luna Martie.

x Dr. N. Văcăreanu asistent clinica terapeutică consultă boli de inimă între orele 5—7 p. m. strada Dancu 3 (Teatru Naţional). Instalaţii electrocardiografie.

x **Dr. Brener** *specialist mamoş*, boli de femei. *Cons.* 2—8 d. m. în str. Banu.

O mare plagă a Iaşului: Cămătarii

(Continuare din pagina I-a

de foştii săi funcţionari; atâta timp cât lasă 5—6 luni fără a le plăti drepturile; atâta timp cât autorităţile nu iau nici o măsură de oftenire a vieţii, şi când Statul însuşi scumpeşte articolele de primă necesitate; atâta timp cât pensiile ca şi salariile au rămas atât de mici, în disproporţie flagrantă cu standardul vieţii, cămătarii nu pot spune altceva decât: *e timpul lor.* Frecându-şi palmele în uşa dughenilor. aşteaptă cu mare bucurie, dar şi cu durere prefăcută, clienţii ce trebuie să vină: *pensionarii publici.*

Procentele nu sunt mari: 10—30 la sută pe lună, adică: 100—300 la sută pe an. Tentaţia însă e colosal de mare pentru acei aflaţi în mizerie. cu perspectiva neplăţii chiriei, neplăţii taxelor şcolare. lipsei de hrană şi îmbrăcăminte. Uitând de orice, de demnitate sau de ce va fi mâine, o bună parte din pensionarii publici fac coadă la uşa dughenii, implorând să le vie rândul pentru a mai primi puţinul ce le-a rămas din pensia încasată de cămătar. Aşa se scurge viaţa lor, acelor câteva sute de pensionari publici sau funcţionari, intraţi pe mâna cămătarilor; între mizerie şi degradare, între bordeiul închiriat la mahala şi prăvălia cu firmă şi reclamă în ziare, din mijlocul târgului; spre ruşinea unui oraş, spre ruşinea însăşi a Statului care nu ştie să preîntâmpine astfel de situaţii triste.

Casa de Ajutor de pe lângă Blocul Pensionarilor Publici din Iaşi, deşi are ca misiune salvarea pensionarilor din nevoie, nu poate dovedi, dat fiind capitalul mare ce ar necesita conversiunea tuturor datoriilor contractate la cămătari. Cred de datoria autorităţii de Stat şi eventual a iniţiativei particulare conştiente, *a acelor cari iubesc Iaşul*, să-l priveze cât mai e timp de această mare plagă: *cămătarii.*

Maior Retr.
Eugen Constandache

Surpriza cea mai plăcută
pentru orice domn este o cravată nesifonabilă
ultima creaţiune. De găsit cu LEI 95 BUCATA
numai la magazinul „FAVORIT"
STR. CUZA VODA No. 62

GAZON ORIGINAL ENGLEZESC
găsiţi la „Magazinul Grădinarilor"
ALTER MICHEL PIAŢA HALEI 15—17
Telefon 478

PREŢURI EXCEPŢIONAL DE EFTINE
puteţi obţine numai la Croitoria civilă şi militară
LA ŞIC ENGLEZ
IAŞI — STR. I. C. BRATIANU 58
proprietar Silberman fost copeur al magazinului Englez

Ondulaţiuni permanente
nedăunătoare părului, durata garantată, la cunoscutul specialist
Coafor Demek S-sor Carol Podrazki
STR. LĂPUŞNEANU

PROFITAŢI DE ULTIMILE
3 ZILE rămase din
SAPTAMANA EFTINA
în plin sezon la încălţăminte numai până Sâmbătă 13 Aprilie 1935
Magazinul QUADRAT
Str. Ştefan cel Mare 15 (alături de Banca Em. Marcovici)
a pus în vânzare intregul stoc de incălţăminte fină asortată pentru sezonul de Paşte cu o reducere de 30 la sută

Pantofi de casă	eleganţi şi durabili	dela Lei	60	perechea
„ „	satin pentru dame	„	175	„
„ „	box calf pentru dame	„	225	„
„ „	chevreaux şi antilopă	„	280	„
„	cu talpă de crep	„	350	„
„	de box şi chevreaux p. domni	„	290	„
„ „	lac şi box pentru copii	„	95	„

Profitati de această săptămână eftină

In jurul dispariţiei funcţionarului ceferist Häulică

El a fost zărit în diverse oraşe din ţară

Am relatat dispariţia misterioasă a funcţionarului ceferist Neculae Häulică din strada Sf. Haralambie No. 12.

N. Häulică şi făcea serviciul în biroul M. 4. dela inspecţia c. f. r. condus de d. Gheţeu. A obţinut un concediu de două zile şi n'a mai venit la slujbă de mai bine de 20 zile.

Toate cercetările pentru descoperirea dispărutului au fost infructuoase.

Iată însă că ieri d. Gheţeu a primit la biroul său o scrisoare a unei doamne din Bucureşti, adresată funcţionarului Häulică, care lămureşte în parte dispariţia acestuia.

Deasemenea un funcţionar dela Inspecţia de mişcare c.f.r. a declarat că l-a văzut pe Haulică, acum două zile într'un local din Bucureşti.

Eri, un alt ceferist, l-a semnalat pe Haulică într'o cârciumă din Galaţi.

Sau luat măsuri pentru găsirea lui.

D. Gheţeu a început verificarea gestiunii funcţionarului său, pentru a vedea dacă dispariţia acestuia nu are un subtrat de ordin bănesc.

Sp.

Operета „Fetiţa Olandeză"

Mâine Vineri are loc la teatrul „Phoenix" o singură reprezentaţie dată de ansamblul de operetă din Bucureşti în frunte cu tânărul Rabega şi comicul Pizone.

Se va juca melodioasa operetă *„Fetiţa Olandeză"*.

Pregătiri pentru trimiterea copiilor

în colonii de vară

D. dr. N. Cădere, medicul şef al municipiului, este preocupat de pe acum de problema coloniilor şcolare.

Eleve şi elevi dela şcoalele primare din Iaşi vor face şi în vara aceasta — ca în toţi anii — vacanţa mare în colonii.

Se studiază acum modalităţile de plasare; unii copii având nevoe de binefacerile plajei şi mării, alţii de aerul ozonat al munţilor.

O colonie va funcţiona probabil şi în judeţul Iaşi; în orice caz nu departe de regiunea noastră.

Dar se iveşte delicata problemă a fondurilor. Bugetul municipiului Iaşi, cam sărac, nu permite acordarea unui fond prea mare. Se aşteaptă răspunsul ministerului sănătăţii, ca să se vadă cât va veni de acolo.

In orice caz, — sântem siguri — d. dr. Cădere va proceda în aşa fel, ca şcolarii să se simtă bine în colonii; şi să se întoarcă sănătoşi şi voioşi, cum se întâmplă în toţi anii.

Ad.

Sinuciderea unei eleve la Cernăuţi

La Cernăuţi s'au înregistrat două sinucideri dramatice.

Eleva Elena Amaria, în etate 19 ani, s'a aruncat dela etajul al doilea al internatului de fete din str. Cuza-Vodă. Sinucigaşa a încetat din viaţă. Cauza actului disperat nu se cunoaşte.

Şi a unui ieşan

In arestul poliţiei din Cernăuţi s-a tăiat beregata deţinutul Leib Zeilic, orginar din Iaşi. In stare gravă el a fost internat în spital.

Un inginer ieşan rănit în incendiul dela Ploeşti

La rafinăria „Vega" a societăţii „Concordia" din Ploeşti s'a produs ieri un puternic incendiu.

Cele 16 rezervoare ale rafinăriei s'au aprins şi au făcut explozie. Zgomotul puternic s'a auzit în tot oraşul.

In timpul operaţiilor de stingere, doi lucrători au fost grav răniţi.

Deasemenea a fost rănit inginerul Virgil Artino, căruia i-a căzut o tablă în cap. Inginerul este originar din Iaşi.

După o muncă de câteva ore, focul a fost stins. Pagubele se ridică la zeci de milioane lei.

D. Leon Brunschvicg la Iaşi

Oraşul nostru, cu reputaţia de cetate intelectuală a României, primeşte astăzi vizita unui oaspete illustru, în persoana d-lui Leon Brunschvicg, celebrul filosof francez contemporan şi membru al Institutului Franţei.

D. Brunschvicg—un reprezentant al filosofiei idealiste în gândirea filosofică franceză—ne va vorbi la Universitate despre: „Inteligenţă şi intuiţie". Subiectul conferenţei se referă la problema filosofică a cunoaşterei, care preocupă în deosebi pe d. Brunschvicg.

Filosoful francez a scris: „Introducere în viaţa Spiritului", Progresul Conştiinţei", „Vârstele (etapele) inteligenţii", etc... studii filosofice subtile şi valoroase. Ca altă dată Socrate, D. Leon Brunschvicg vrea să cunoască şi să înţeleagă omul, să ştie de ce puteri dispune spre a se ridica la universalitatea adevărului, căreia disciplina trebue să se supună, ce obstacole în afară de dânsul şi înăuntrul lui trebue să învingă" (Viaţa interioară şi viaţa spirituală).

Gânditorul francez va fi prezentat publicului de către d. I. Petrovici, profesor al Facultăţii de Filosofie dela Universitatea noastră.

Transmitem d-lui Leon Brunschvicg urarea noastră de bunăvenire, cu toată simpatia ce avem pentru cultura franceză.

Petru Gr. Vasiliu

Informaţiuni

x Din cauza unui defect pe conducta Timişeşti, apa se va distribui în oraş azi Joi şi mâne Vineri între orele 9—11 dimineaţa şi 5—7 p. m.

x Comitetul „Cercului studenţilor evrei din Iaşi" va publica în curând, spre cunoştinţa populaţiei evreieşti din localitate, un tablou al tuturor acelora cari deţinând de ani de zile, *în mod abuziv*, cărţi luate cu împrumut dela biblioteca susnumitului cerc, pun astăzi studenţimea evreiască, lipsită de mijloace, în imposibilitate de a-şi putea continua studiile.

Evreii eşeni, prin bunăvoinţa cărora îşi duce existenţa acest cerc, vor şti să ia atitudine faţă de persoanele abuzive dintre care mulţi sunt titraţi bine situaţi în urbea noastră.

x Astăzi 11 Aprilie a. c. ora 5 p. m. are loc, la Liceul Naţional, conferinţa păr. Arhim. Iuliu Scriban, profesor universitar, urmată de o producţie a elevilor.

x Parchetul a deferit Consiliului de Război reclamaţia în contra d-nei Fani Segal din str. Socola, învinuită că a ultragiat pe gardianul public Teodor Ciobanu de la chestura locală.

x D. dr. A. Hofman din str. Lăpuşneanu, a reclamat parchetului pe fosta sa chiriaşă d-na Roza Blumes din str Sf. Andrei şi pe d. Bero Natanzohn din str. Ştefan cel Mare, pentru sustragere de sub sechestru şi înstrăinare de avere.

D. dr. Hofman a aplicat d-nei Blumes un sechestru asigurător pe averea mobilă. Aceasta însă, împreună cu d. Natanzohn, ar fi sustras obiectele sechestrate.

S'au dispus cercetări.

x D. Berçu Rozner din str. Elena Doamna a reclamat justiţiei pe David, Riven şi Udla Coller din Str. Cucu 7.

Aceştia sânt acuzaţi că au pătruns în locuinţa reclamantului, maltratându-l grav pe el şi pe soţia sa.

D. Rozner propune mai mulţi martori şi cere ca inculpaţii să fie obligaţii la 100 mii lei despăgubiri.

x D-na Maria Schultz din str. Moara de foc, s'a plâns parchetului în contra soţului ei Johan Schultz lucrător la fabrica Bucholtzer din Păcurari, că o maltratează.

Se fac cercetări.

x Primăria Iaşi a cerut Tribunalului să anuleze actul de donaţiune a terenului făcut şcoalei normale „M. Sturza", întrucât donaţiunea n'a fost făcută pe baze legale.

x Duminecă 14 April va avea loc *serbarea sădirii pomilor.*

Ministerul instrucţiunii a dispus ca elevii şcolilor să planteze pomi în acea zi.

x Cercul feminin naţional-ţărănist invită pe doamnele membre să ia parte la şedinţa de Sâmbătă 13 April, ora 6 p. m. în localul clubului central.

Va vorbi d-na Elena C. Ghiulea despre „Expedientele şi soluţii financiare".

x Un nou cămin studenţesc.— Ministerul sănătăţii a anunţat pe şefii autorităţilor, că Orfelinatul triaj din localitate se transformă în cămin pentru studenţi orfani din război.

D. Popescu, licenţiat, a fost numit directorul noului cămin.

Comercianţi escrocaţi

Un grup de comercianţi din com. Arcizi (jud. C. Albă) a reclamat parchetului pe d. S. Carol, reprezentantul firmei de cereale „Dreyfus".

Acesta este învinuit că a luat dela negustori suma de 400 mii lei, pentru a le furniza cerealele, însă ar fi dispărut cu banii.

Alegerea parţială din Ilfov

Mâne are loc în jud. Ilfov şi în Bucureşti, alegerea unui deputat. Lupta electorală este aprigă, între guvern, naţ-ţărăniştii, georgiştii (coalizaţi cu averescanii) şi diverse grupări politice.

In clişeu, d. Gh. Bratianu (candidat), împreună cu d. Gr. Trancu-Iaşi, la o întrunire.

După desfiinţarea teatrelor din Cernăuţi şi Chişinău

Directorul teatrului nostru d. Em. Serghie a fost din nou chemat la Bucureşti, pentru a participa la conferinţa directorilor teatrelor naţionale.

Eri a avut loc prima conferinţă, dezbaterile continuând şi astăzi.

*

Teatrul Naţional a primit o adresă din partea ministerului artelor, ca să trimită delegaţi la Chişinău şi Cernăuţi, pentru a face inventarierea averii Teatrelor Naţionale din oraşele respective.

*

Potrivit unor dispoziţiuni primite dela centru, d. Em. Serghie a trimis adrese municipiului Cernăuţi şi Chişinău, prin care roagă să se înscrie în budgete sumile necesare deplasării ansamblurilor de turneu ale teatrului nostru, în decursul stagiunei 1935—1936

Situaţia la spitalul israelit

Chestiunea conducerii medicale — Noulle alegeri

Duminecă vor continua desbaterile la adunarea generală a cotizanţilor spitalului israelit. Se crede că de astă dată desbaterile vor lua sfârşit, în ce priveşte modificarea statutelor şi adunarea va proceda la ratificarea gestiunii.

In legătură cu statutele mai sunt câteva chestiuni, ce vor fi probabil uşor rezolvate. Una putea provoca vii discuţiuni, şi anume acea cu privire la pensionarea a trei medici bătrâni.

Dar în această privinţă, d. Einhorn, prezidentul epitropiei, ne spune:

—„Am o formulă, în senzul ca aceşti medici să rămâie, şi sper că adunarea o va acceptă".

Studenţii evrei în medicină au depus şi motivat un memoriu cuprinzând o serie de deziderate privind pe studenţi interni şi externi la spital.

Chestia această va fi, după cum se crede, uşor soluţionată.

O singură chestiune va provoca o discuţie mai largă: alegerea medicului şef al întregului spital.

Din discuţiile cu membrii, am cules impresia, că cei mai mulţi vor ca medicul director, să fie ales de colegiul medical, în acord cu epitropia.

Alegerile pentru noua epitropie vor avea loc probabil în cursul lunei Iulie.

DAN

Intre creditori şi debitori asanaţi

Dl. Dr. M. Thierer împrumutase în 1927 pe soţii Avram şi Eva Linhardt cu aproape 350.000 lei cu hypotecă asupra imobilului lor din Str. Nicolina 43. La fel şi d. N. Stanciu. Tribunalul local a adjudecat imobilul asupra D-lui Dr. N. Thierer în 1932, fapt împotriva căruia debitorii au făcut recurs la Curtea de Casaţie. Recent, bazându-se noua lege de asanare din 1934, debitorii au cerut anularea ordonanţii de adjudecare sub cuvânt că ei sunt asanaţi de noua lege, cerere la care s'a asociat şi Dl. Stanciu.

In faţa Inaltei Curţi, D-nii Avocaţi Meyer Aron, Vascaboinic şi V. Theodoru au solicitat anularea ordonanţii sub cuvântul că debitorii nu sânt comercianţi la data apariţiei legii, şi ca atare ei nu sunt exceptaţi de la beneficiul asanării.

Chestiunea pusă a dat loc la ample dezbateri, soluţiunea aceasta fiind constantă în jurisprudenţa instanţelor de fond şi venind pentru prima oară în faţa Inaltei Curţi. Ea a fost pe larg combătută de către Dl. Avocat Ghimpeţeanu din partea D-lui Dr. Thierer. în urmarea căruia fapt Inalta Curte a respins recursul acesta, ca nefondat.

O audienţă la I. P. S. Sa MITROPOLITUL NICODEM

Marţi 9 April, I. P. S. Sa Mitropolitul Nicodem, a binevoit a primi în audienţă pe membrii vechiului cor Mitropolitan.

I. P. S. Sa a găsit că sunt juste expunerile făcute cu privire la conducerea şi reorganizarea corului, în sensul unei colaborări cu ansamblul de sub conducerea noului dirijor.

După dorinţa expresă a I. P. S. Sale — pentru buna armonie ce trebue să existe în sânul Bisericii noastre — a delegat pe S. Sa preotul referend C. Vuescu, de a lua contact cu D-l prof. A. Ciolan pentru soluţionarea diferendului ce există între D-sa şi D-l profesor V. Popovici.

Un copil s'a înecat în Prut

O nenorocire impresionantă s'a înregistrat la Sculeni.

Pe când copilul Vasile Serghi de 12 ani se afla pe malul Prutului, din nebăgare de seamă a alunecat căzând în apă.

Cadavrul nefericitului copil n'a putut fi pescuit.

500 lei recompensă

aceluia care va aduce pisica albă, tânără, Angora, cu ochii verzi, dispărută în ziua de Sâmbătă 6 Aprilie. Str. Ralet colţ cu str. Lascar Catargi.

MURĂTURI speciale, castraveţi cu sulă şi cu butoiu; la „Solomon" str. Cucu 42.

LUNI 15 APRILIE
la TEATRUL NAŢIONAL
Ultimul concert simfonic

Casa de Expediţii şi Transporturi Internaţionale
I. KANEL
Sucursala Iaşi
— Strada Ştefan cel Mare No. 58 —
Telefon No. 62
A înfiinţat un serviciu special de camionage pentru operaţiuni de mutări din localitate în orice alt oraş din ţară. Echipă specială de ambalatori. Serviciu rapid. — Predare franco domiciliu cu preţ avantajos

în vederea sărbătorilor de Paşte (Peiseh)
Marele Restaurant SCHILLER
(CA LA MAMA ACASĂ)
pune la dispoziţia onoratei clientele un bufet bine asortat cu tot felul de aperitive, mâncăruri calde şi reci, *vegetariene* precum şi vinuri alese. Preţurile extrem de avantajoase. Se primesc abonamente, nunţi, banchete în condiţiuni foarte convenabile.
Vizitaţi-ne spre convingere.

MICA PUBLICITATE

DE INCHIRIAT 4 camere, bucătărie, apă, canal. Convenabil. Str. Ghica Vodă 15, colţ Zmeu.

DE INCHIRIAT două camere şi bucătărie pivniţă, cămară, curte, grădină în strada Hotin 4. Preţ avantajos. A se adresa Păr. Petrovanu Biserica Sf. Theodor.

DE INCHIRIAT. Duminică 14 April a. c. ora 11½ dim. se va ţine a doua licitaţie cu ofertă închisă pentru închirierea de la 23 April a parterului de la imobilul din str. Tăutu 14, compus din 5 odăi din care una rece şi atenanse. Informaţii la parohul Bis. Buna Vestire. Epitropia bisericii

DE INCHIRIAT în str. Paladi 5, 3 camere, bucătărie construcţie nouă 1934 cu 18000 lei anual. 2 camere şi bucătărie 12.000 anual. Dările proprietarului, afară de apă, gunoi şi latrină. Tramvai Sărărie, foarte aproape. Libere.

PARCELE DE VÂNZARE Alea Gr. Ghica Vodă 11. Casele Lacinski.

LA UNGHENI B. de închiriat un local de restaurant p. sezonul de vară, având şi grădină. A se adresa d-lui Bart Petru mecanic C. F. R. gara Vasile Lupu.

DE ARENDAT via din Vişan, 7½ ha. viţă aleasă, pământ de arătură, pomi fructiferi. A se adresa în str. Trei Erarhi 2.

DE VÂNZARE în str. Stejar 20, una casă compusă din două odăi, antret, bucătărie, şură şi loc 1105 m. p. Preţ foarte eftin. De asemenea una macara diferenţială 2000 kgr. şi o presă pentru copiat, cu postamentul ei. Adresa: F. Fairing str. Eternitate 24.

DE VÂNZARE imobilul din str. Păcurari 41 şi terenul din str. Spitalul Paşcanu 12. Adresa C. Gheorghiu Revizoratul Şcolar Iaşi.

DE VÂNZARE un loc de casă suprafaţă 400 m. p. str. Turcu 6. Doritorii a se adresa Anghel Popescu Secţia întreţinere C. F. R. Gara Chişinău

De ce eşti aşa voinică?
Spuse Iţei nenea Nică.
— Ai să fii şi tu la anu...
De vei bea Tonic Beceanu.
Intrebuinţaţi cu încredere
neîntrecutul întăritor
VINULTONIC
Doctor D. Beceanu
Din vin vechi cu Malaga
vitamine, cola etc. Isvor de sănătate, deschide poftă de mâncare
Depozit: Farmacia Dr. Beceanu Piaţa Halei

ULTIMA ORĂ

Se înființează Societatea comunală pentru apă

Lucrările foarte avansate. Aportul Statului

In convorbirea avută recent cu d. primar O. Racoviță, d-sa ne-a arătat, între altele, cum că statul a inscris în bugetul general suma de 120 milioane lei cuvenită Iașului, pentru despăgubiri de război apă, terenuri, etc.

Având-se la dispoziție această sumă, care s'a obținut în urma unor insistențe stăruinți ale d-lui ministru Victor Iamandi pe lângă șeful guvernului, d. primar O. Racoviță, în bună înțelegere cu ministrul de finanțe, p[r]ocește la definitiva soluționare a problemei apei.

*

S'a alcătuit un anteproect de lege, prin care aranjamentul de mai sus se traduce în fapt, stabilindu-se și condițiunile prin care ministerul finanțelor va atribui Iașului și o altă sumă de circa 120 milioane lei, în contul furnizării de apă, pe care statul o va primi dela municipiu până la anul 1960.

Proectul de lege se află depus pe biroul Camerii și va fi votat până Sâmbătă 12 crt.

*

Tot ceiace era mai dificil în soluționarea problemei apei, fiind astfel rezolvat, d. primar O. Racoviță va păși la înființarea unei societăți comunale pentru apă, similară societății comunale de electricitate.

Primăria va veni cu un capital inițial și desigur acționarii vor fi eșenii, în general.

Un ante proect de lege va fi întocmit și supus desbaterii parlamentului în sesiunea extraordinară din Iunie.

Incă în vara aceasta o societate străină în colaborare cu industriile indigene, vor păși la realizarea lucrărilor.

Știlț

Anglia va propune o nouă conferință europeană

Stresa 11.— Astăzi se deschide la Stresa conferința Angliei, Franței și Italiei, pentru a examina situația creată prin înarmările germane.

In cercurile diplomatice se afirmă că Anglia are intenția să propue *convocarea unei noi conferințe europene la Londra.*

Pe lângă Anglia, Franța și Italia, la această conferință urmează a participa Germania și Rusia, precum și toate statele vecine cu Germania (Polonia, Cehoslovacia, Austria, Elveția, Belgia, Olanda și Danemarca).

Conferința va avea de scop să menție și să organizeze securitatea Europei.

*

Astăzi la Stresa, d. Mussolini va căuta să determine o unitate de vederi anglo-franco-italiană.

Un pact franco-rus

Rolul d-lui Titulescu

Varșovia 11.— Oficiosul „Gazeta Polska" află că guvernul francez a hotărît încheerea unui pact de garanție și asistență reciprocă, între Franța și Rusia,—indiferent dacă Anglia aprobă sau nu.

In acest plan, d. Titulescu a jucat un rol însemnat, o f e r i n d concursul d-sale diplomatic.

Se contopesc asociațiile ceferiste din Iași

Pregătirile pentru formarea acestei federații. Rectificarea încadrărilor

Aseară asoc. „Stația" a ținut ședință sub președenția d-lui controlor Eugen Pondichi.

La ordinea de zi chestiunea clădirii unui palat al asociației, înființarea unei „Federații" locale, încadrările, etc.

D. Darie citește o adresă dela București, în care se arată că d. Teodorescu, preș. general al asoc. „Stația", intenționează să facă un palat al personalului c. f. r., care să cuprindă internate pentru copii ce urmează la școlile din Capitală, săli de conferințe, cantine, băi etc.

Până în prezent s'au colectat aproape două milioane lei.

Asociația „Stația" o emis liste de subscripție în toată țara, pentru realizarea acestui palat.

O federație la Iași

D. *Eugen Pondichi* arată că în vederea unei legături mai strânse între asociațiile ceferiste locale, s'a emis ideia de a se înființa la Iași o „Federație". D-sa spune că o „Federație a filialelor locale" ar fi nimerită.

In urma unei consfătuiri avute cu președinții de asociații și cu d. Neculai Atanasiu, inspector c. f. r. s'a luat hotărârea ca și asoc. „Stația" să facă parte din această Federație, însă asociația să acționeze independent.

Duminică, cu prilejul adunării generale a asoc. „Stația", se va pune bază și Federației filialelor locale sub preș. d-lui Atanasiu iar vicepreședinte va fi ales d. Eugen Pondichi.

Se rectifică încadrările

D. Pondichi comunică apoi că a primit o telegramă dela București, în care se arată că d. Franasovici, ministrul comunicațiilor, a invitat într'o consfătuire pe d. Cezar Mereutză, pe directorii de serviciu și președinții de asociații, pentru a lua o hotărîre în vederea îndreptării încadrărilor.

Mai vorbesc d-nii: Ghețeu, Ianculescu, sub-șeful stației Iași, Florin Radovici, Gr. Romanescu, Scorpan Ilie, Silvestru, E. Vasiliu, Gheorghiu, Nicolau, după care ședința a luat sfârșit.

Partidul vaidist se organizează

pe ziua de 5 Mai

București 11.— Partidul vaidist ia oficial ființă pe ziua de 5 Mai (Dumineca Tomei).

In acea zi d. Vaida va primi la București pe delegații organizațiilor din țară. Se va da publicității și programul de realizări imediate.

Până atunci, d. Vaida va mai ține conferințe la Cernăuți și Galați.

Ieri, d. Vaida a trecut prin Ploești unde s'a consfătuit cu partizanii în frunte cu d. Gr. Ivănceanu. Aseară a plecat la Cluj.

Liberalii atacă pe d. Vaida

La o întrunire electorală organizată ieri de liberali în sala „Eintracht", d. Valer Roman, subsecretar de stat la muncă, a declarat că laudele exprimate de d. Vaida la adresa guvernării liberale, au de scop să compromită guvernul.

Acțiunea d-lui Vaida nu-i serioasă, iar „numerus valahicus" n'are o bază reală. Dacă ar fi fost sincer, d. Vaida putea să protejuiască munca națională, căci a fost de trei ori prim-ministru.

Vacanța

Parlamentul se închide Sâmbătă seară.

Marți se va întruni consiliul de miniștri, pentru a fixa activitatea guvernului în timpul vacanței.

Se vor face inspecții ministeriale în provincie.

Un copil de 12 ani

își ucide un tovarăș de joacă

București 11.— O crimă uimitoare s'a comis în str. Dan Popovici 13.

Băiatul Const. Ioan în etate de 15 ani, se juca cu verii săi Ion Leder de 15 ani și Dem. Leder de 12 ani.

Const. Ioan l-a lovit și rănit pe Ion Leder.

Atunci Dumitru Leder, în etate numai de 12 ani, a sărit în apărarea fratelui; a scos un briceag și a lovit în piept pe Const. Ioan.

Nefericitul băiat a încetat din viață; iar micul criminal a fost arestat.

Un elev se împușcă la Iași

El ar fi fost persecutat de un profesor

O impresionantă încercare de sinucidere s'a inregistrat eri după masă în localitate.

Tânărul Theodor Levârdă, în vrâstă de 20 ani, elev în clasa VI-a la Școala de Arte și Meserii din Roman, a venit la Iași, unde a tras la niște cunoscuți din str. Sărărie.

Eri după masă el s'a împușcat, trăgându-și un foc de revolver în tâmplă.

In stare gravă a fost transportat la Spitalul Sft. Spiridon, unde a rămas internat în clinica II chirurgicală a d-lui prof. dr. I. Tănăsescu.

Asupra cauzelor care l-au determinat să recurgă la actul disderat, am aflat că sinucigașul ar fi fost persecutat de un profesor dela școala sa. Nevrând să afle părinții, el a fugit la Iași și aici s'a impușcat.

REP.

Romanul vieții lui Coroi

Broșurile au fost confiscate la Botoșani

Botoșani 11.—Viața banditului Coroi a fost romanțată. Astfel au apărut la Botoșani broșuri, care zugrăvesc viața și isprăvile tâlharului. Broșurile erau vândute pe străzile orașului, fiind cumpărate în special de tineret.

Poliția a confiscat însă toate broșurile, socotindu-le primejdioase pentru tinerime.

In ce privește isprăvile lui Coroi, s'a stabilit că banditul era un bandit de rând și că zvonurile despre filotinia sa sânt de domeniul fanteziei.

Tâlharul n'a ajutat pe saraci și n'a avut milă de victimele sale. E sigur că banditul a luat parte și la asasinate. Iar pentru a-și ușura situația, Coroi a implicat pe nedrept mai mulți oameni cinstiți.

SERGIU

Invitație regală

București 11.—M. S. Regele a invitat pe ilustrul filosof L. Brunschvicg, care se găsește astăzi în Iași, să ia dejunul la Palat Vineri 12 Aprilie.

Ziariștii sovietici vizitează România

București 11.— Din Moscova se anunță că mai mulți ziariști sovietici vor vizita în curând România.

Ei vor invita pe ziariștii români să facă o călătorie de agrement în Rusia.

PARDESIE ELEGANTE

un nou transport de modele Parisiene și Vieneze au sosit la mag.

„FANTASIO"

Informațiuni

x *Tragerea premiilor gratuite oferite cetitorilor Ziarului „Opinia" (seria 59-a) va avea loc în ziua de* **23 Aprilie (Sf. Gheorghe)** *în sala Trianon.*

x CONVOCARE. — Doamnele și domnii membri ai asociației locale a profesorilor secundari, sunt rugați cu insistență să participe la adunarea generală ordinară statutară, care va avea loc *Vineri 12 April cor.* ora 5 jum. p. m. in localul cercului.

Se va face darea de seamă pentru activitatea pe anul trecut; se vor lua hotărâri în vederea congresului general dela Tg. Mureș.

x Eri noul consiliu al *Băncii învățătorești „Cuza-Vodă"*, a procedat la constituirea biroului. D. C. Platon a fost ales președinte, iar d. Traian Popescu, casier.

x Poliția cercetează în prezent firul unei afaceri interesante.

E vorba de o persoană — sau mai multe — care au adus în țară marfă străină, fără a fi vămuită.

Această marfă a fost vândută câtorva negustori ieșeni.

Până acum nu s'a stabilit nimic precis.

x Decanatul Fac. de Filosofie și Litere invită pe toți intelectualii să asiste la conferința ilustrului filosof francez Léon Brunschvicg, care va avea loc azi, Joi 11 Aprilie, ora 6 p. m. în aula Universității, indiferent dacă au primit sau nu invitațiuni de la Facultate. Intrarea este liberă.

x In com. Stășeni (jud. Lăpușna) s'a comis o spargere la o moară. Hoții au furat suma de 100 mii lei și acte din biroul morii.

x **Vizitați zilnic, expoziția de bunătăți comestibile, și trufandale de la Frații Pogor. Prețuri foarte reduse.**

x *La Bălți*, în casa d-lui avocat Enigs, a explodat un primus și s'a aprins mobila din casă.

Intervenind pompierii, focul a fost stins.

x Am relatat cazul tânărului Gh. Balș din str. Carol, care într'un acces de nervi a lovit în cap pe d. av. Cardaș.

Eri tânărul a fost înaintat la parchet, pentru a fi examinat de medicul legist.

In urma examenului făcut de d-na dr. Ropală și a concluziilor puse, parchetul a dispus internarea agresorului în Ospiciu.

x Azi dimineață s'a prezentat la poliție d. Herș Herșcovici din str. Socola nr. 23 și a reclamat că locuitorul Ștefan Gherasim din Bucium a bătut pe copilul reclamantului, în etate de 11 ani și i-a stricat poarta casei.

x **Eveniment artistic.** — Reputata artistă *Chayele Grober* a acceptat să dea un al doilea recital în orașul nostru.

Spectacolul se anunță pentru Sâmbătă 20 crt. și va avea loc în „Palatul Orfelinatului".

Recitalul va fi încadrat de „scene de cabaret" realizate de umoristul I. Sternberg, poetul H. Altman și compozitorul Max Haim.

DURERI NERVOASE, MIGRENE, NEVRITE, DURERI MENSTRUALE, GUTOASE, REUMATISM MUSCHIULAR

NOVAL

CEL MAI BUN CALMANT

CERETI LA FARMACII CUTII ORIGINALE

ȘTIRI POLIȚIENEȘTI

Agresiuni în localitate

Astă noapte s'au înregistrat în localitate câte-va agresiuni.

La cererea d-lui Th. Brăteanu din str. Țuțora nr. 2, a fost dus la secție D. Dănilă din str. Cercului nr. 2.

D. Brăteanu s'a plâns, că a fost bătut de Dănilă.

— Birjarii V. Nemciuc și Gh. Banaru din str. Bahlui nr. 16 s'au bătut în fața teatrului „Phoenix". Banaru a fost lovit la ochi.

— D. Th. Munteanu din Voinești (Iași) a fost acostat în str. C. Negri de un necunoscut, care fără nici un motiv i-a tras două palme, după care a dispărut.

Câni răi.—D-nii Gh. Gheorghiu din șos. Națională nr.104 și V. Melciu din str. A. nr.81 trecând pe str. A, în dreptul casei cu nr. 87, au fost mușcați de cânii d-nei Tinca Brebu dela acea adresă.

Ei au fost pansați la spitalul Sf. Spiridon.

Reclamația unui negustor.— D. M. Goldștein, librar din str. Lăpușneanu nr. 9, a reclamat că tânărul Iosub Mihal din str. Crucii nr. 21 din serviciul d-sale, vindea marfă fără știrea sa.

Mihal este cercetat la poliție.

— A fost dus la secție A. Gavrilaș din jud. Lăpușna, prins cu lucruri furate.

REP.

Sinuciderea unui cizmar din Bârlad

Bârlad 11. — Ieri cizmarul Ion Manole, în etate de 60 ani, s'a aruncat înaintea trenului Iargara Bârlad, care l'a tăiat în bucăți. Nu se cunoaște precis cauza actului disperat.

Se bănuește însă că meseriașul s'a sinucis, fiindcă nu și putea achita datoriile.

SANDU

x **A fi frumoasă și atrăgătoare** este problema ce rezolvă **Crema Miraculoasă.** Această cremă distruge petele și coșurile de pe obraz, albește și catifelează pielea dându-i un parfum delicios. Depozit Farmacia Dr. Ratianu strada Cuza Vodă 48.

Sinuciderea unei fete

Chișinău 11. — La spitalul central din localitate a sucombat fata Fira Platonova din str. Mișaiscaia No. 25.

Ea se otrăvise cu sublimat corosiv.

A fost cercetat iubitul ei, Roman Bilmaer, bănuit că i-a dat otravă, dar s'a stabilit că el nu e amestecat în această afacere.

Informațiuni

x **Vinuri neîntrecute în calitate, cu prețuri foarte eftine, la Frații Pogor.**

x Biroul technic „CHERCA" din str. Lăpușneanu 44 anunță că nu mai are nimic comun cu d. Ing. Kammer și roagă onorata clientelă de a se adresa direct biroului pentru materiale și instalațiuni de electricitate, sanitare etc.

x **Toate articolele fine sunt expuse numai în interiorul mag. „ELEFANT". Vizitați fără obligație de cumpărare.**

x BALUL ACADEMIEI DE ARTE FRUMOASE. — Sâmbătă seara, în saloanele Academiei de Bele-Arte, va avea loc balul organizat de această școală.

S'au pregătit surprize variate. Publicul va putea petrece o noapte deosebit de plăcută într'un cadru artistic aranjat. Balul academiei de arte frumoase va încheia sezonul carnavalului, lăsând tuturor cea mai agreabilă amintire.

CUMPĂR **AUR** de dinți, bijuterii vechi, cu prețuri mari și monezi de argint nu vindeți nimic până ce nu încercați la Nr. **82** I. C. Brătianu 82

La Cămila

Culori pentru ouă

Lacuri „ „

Pastile „ „

ORA 12

Condamnarea d-lui Sever Bocu

pentru deturnare de fonduri publice

Buc. 11. — Inalta Curte de Conturi s'a pronunțat azi în procesul d-lui Sever Bocu, acuzat de deturnări de fonduri în timpul cât a fost director ministerial al Banatului.

D. Bocu a fost condamnat la plata sumii de 769.000 lei, pe care n'a putut-o justifica.

Deasemenea i s'a aplicat o amendă de 50.000 lei pentu călcarea legii contabilității publice.

CHIRIAȘII SE VOR MUTA LA 4 MAI

Buc. 11. — Senatul a votat azi proectul de lege, prin care se prevede mutarea chiriașilor la 4 Mai, în loc de 23 April.

Consiliul superior al magistraturii

Buc. 11.—Azi s'a întrunit consiliul superior al magistratului.

Se discută plasarea magistraților dela judecătoriile desființate. Nu se face nicio avansare și nici o nouă numire.

Pentru sănătatea ochilor Dvs., adresați-vă numai magazinului de specialitate

Optica modernă ARGUS

IAȘI, -- LĂPUȘNEANU 43

vis-a-vis de Hotel Palace

CALITAȚI SUPERIOARE

PREȚURI MODERATE

Expoziție de mănuși **Gant Royal** modele originale la mag. **„Sursa"**

Dr. GANCEVICI

consultă

BOLI DE PIEPT

str. Lăpușneanu No. 19

între orele 1—4 p. m

x **Durerea de bătături** te enervează și te indispune. Remediul îl găsiți în preparatul „ANTICALUS" soluție și pomadă care alină durerile și desființează bătăturile. Depozit Farmacia Dr. Ratianu str. Cuza Vodă 48.

AZI la ROXY Pentru prima oară în Iași cu 12 și 8 lei intr.

Războiul Independenței din 1877 și Războiul Neamului din 1916—1918

Acelaș program toată săptămâna dimineața matineuri cu 8 și 6

ANUL XXXI No. 8400

ABONAMENTE

Lei 350 . . . . pe un an
„ 180 . . . . „ 6 luni
„ 90 . . . . „ 3 „
„ 1000 . . Instituţii publice

ATELIERELE TIPOGRAFICE
IAŞI. — STR. LĂPUŞNEANU 37

Telefoane { Redacţia 391 / Administraţia 394 / Serviciul de noapte 367

OPINIA

Ziar popular cotidian

SAMBĂTA 13 APRILIE 1935

BONUL No. 14

SERIA 60-a
Premii Gratuite
OPINIA

DEVIZA: La seria aceasta câştigul cel mare va fi al meu.

Două bugete de salarii
al primăriei; -- al uzinei

Am văzut ca bugetul primăriei Iaşului e prea redus şi în neputinţă de a satisface marile nevoi ale oraşului. Bugetul ordinar e sub 60 milioane lei; iar cu sforţări considerabile, adăogîndu-se întregul serviciu al apelor, abator şi bae,— abea se ajunge la 75 milioane. Şi ne îndoim dacă cifra va fi realizabilă.

Primăria are mulţi, foarte mulţi funcţionari: la toate serviciile oraşului, în birourile primăriei, în pieţe, abator, bae, cimitire, ateliere, la serviciul apelor pe tot traseul conductei până la Timişeşti, slujbaşi la domenii în judeţ, servitori la şcoli, unii gardieni publici etc. etc.

Pentru toţi aceşti slujbaşi, bugetul salariilor se urcă la circa 23 milioane.

Societatea de electricitate are, bine înţeles, funcţionari mult mai puţini. Şi totuşi bugetul salariilor este de peste 23 milioane, —cât şi al primăriei!

V'aţi putut închipui aşa ceva?

Pentru primărie, dacă am socoti şi ziliaşii pentru lucrări la străzi, săpături la conductă, lucrări la cimitir (nebugetari), s'ar obţine o urcare de vre-o 6 milioane,— sporind cheltuiala totală a personalului la vre-o 29 milioane lei.

Dar credeţi că Uzina e mai prejos?

Mai sânt pentru personal tantieme de sute de mii lei; „fond de ajutor" de vre-o 2 şi jum. milioane; un capitol prea laconic de „cheltueli generale" care trece de 5 milioane lei.

Necontestat că bănăritul pentru personalul restrâns al Uzinei, lasă în urmă bugetul bietului Iaşi cu un furnicar de slujbaşi.

Concluzia: e dulce să fii la uzină; şi e bine că-i bine, în vreme de criză!

Criză?

Am văzut că încasările Soc. de Electricitate sunt de 62 şi jum. milioane lei, la rularea unui capital de vre-o 20 milioane plus 5 milioane aportul Comunei (biata comună!), — adica 250 la sută...

Aşa dar, unde-i criza, câtă vreme populaţia săracită plăteşte acelaş preţ excesiv al curentului?

Că primăria Iaşi nu se alege cu nimic; — asta-i altă chestie.

G.

Din toată lumea

Cât se încasează din sărutări.— In Italia îmbrăţişarea în public este interzisă. Persoanele care sînt surprinse că se sărută pe stradă, suportă o amendă ce se achită imediat. Bine înţeles îndrăgostiţii se feresc de ochii gardienilor. Totuşi mulţi sânt surprinşi şi trebuie să plătească amendă de 5 până la 10 lire.

Un ziar din Roma precizează că din aceste amenzi statul italian a încasat în cursul anului trecut suma de 40.000 lire, adică 350 mil lei. Această sumă a fost destinată scopurilor caritabile.

După cum se vede, sărutările publice în Italia au furnizat încasări destul de frumoase.

•

80 ceasuri în apă. — Un nou record a fost stabilit de sportivul american Hitley din oraşul St. Louis (Statele-Unite). Acolo s'a organizat un concurs, pentru premierea persoanei care va reuşi să stea mai mult timp într'un bazin cu apă.

Hitley a izbutit să rămâie în bazin 80 de ceasuri, adecă două zile şi o noapte neîntrerupt. Tot timpul americanul n'a dormit; iar mâncarea i-a fost servită pe o planşetă de lemn aşezată pe apă.

Pentru această ispravă, Hitley a încasat premiul de 500 dolari (50 mii lei). In definitiv, a fost destul de bine plătit!

Orbii care şi-au recăpătat vederea. — La New York s'a înfiinţat o asociaţie a orbilor care şi-au recăpătat vederea. Din grupare fac parte 43 persoane din New-York şi 36 persoane din alte oraşe americane.

Scopul asociaţiei este de a pregăti un mare voiaj în toată lumea. Membrii grupării plătesc cotizaţii lunare şi s'a socotit că după doi ani se va putea întreprinde călătoria comună.

Foştii orbi vor să vadă lumea!

•

Cel mai dulce zâmbet.— Un ziar din Londra a organizat un concurs, pentru a premia cel mai dulce zâmbet de femeie.

In acest scop doamnele şi domnişoarele au fost invitate să-şi trimeaţă fotografia luată în momentul când zâmbesc. S'au primit mii de fotografii, care au fost apreciate de un juriu de scriitori şi artişti.

Premiul a revenit unei tinere ţărăncuţe din Scoţia, care a primit şi titlul de „fata cu cel mai dulce zâmbet".

Un obiceiu original

In oraşul Barrow din Anglia se păstrează de decenii un obiceiu original. E „ziua rufelor". In aceiaş zi toate gospodinele din oraş spală rufele şi le întind în stradă pe frânghii trase dela o casă la alta, — cum se vede în clişeu. In ziua respectivă toate rufele din Barrow flutură pe străzi.

Prinţul Iussupov
şi-a deschis un salon de parfum

In cartierul Mayfair din Londra s'a deschis un salon de parfum cu firma „Irfe". E un salon elegant, unde persoanele din aristocraţie vin să cumpere tot felul de parfumuri.

Salonul acesta din Londra este proprietatea vestitului prinţ rus Iussupov, acela care l-a omorât pe Rasputin. Firma „Irfe" este combinată din primele silabe ale numelor Irina şi Felix Iussupov.

Prinţul rus a ajuns în ultimul timp într'o critică stare financiară şi de aceea a trebuit să-şi caute o ocupaţie, ideia cu salonul de parfum a fost fericită, întrucât prinţul Iussupov face afaceri bune.

Mantila de 300.000 lei
Cadoul de nuntă al lui Goering

Din Berlin se anunţă că generalul Goering a făcut cadou logodnicei sale, artista Emmy Sonnemann, o splendidă mantilă de blană. Mantila care a costat 7500 mărci, adică 300.000 lei, este cadoul de nuntă oferit de Goering.

La rândul ei Emmy Sonnemaân i-a cumpărat lui Goering un inel cu un diamant frumos. Pe inel sânt gravate iniţialele H. G. (Hermann Goering).

Reţetele longevităţii

Ca să trăim 100 de ani
Ce recomandă cei mai bătrâni oameni

Revista americană „The Variety" publică o anchetă interesantă făcută printre cei mai bătrâni oameni din lume. Au fost întrebaţi numai aceia care au împlinit 100 de ani. Revista a pus întrebarea: „Care credeţi că este reţeta longevităţii"?

Moşneagul Habcenko din Caucaz, care pretinde că a împlinit 145 ani şi e considerat astfel mathusalemul zilelor noastre, a dat următorul răspuns:

— „Toată viaţa mea am respirat aer curat de ţară şi am băut numai apă limpede de izvor. Cred că apa şi aerul pur mi-au dat sănătatea şi puterea de a ajunge la vârsta mea".

•

Bătrâna Ku-Chiang din China, în etate de 118 ani, socotită cea mai în vârstă femeie din lume, are altă formulă mai interesantă.

De 40 ani ea se hrăneşte aproape numai cu lapte. Şi-a cumpărat o vacă şi consuma numai laptele dela acel animal. Când a murit vaca, şi-a luat alta şi deasemenea păstra laptele numai pentru propria consumaţie.

Femeia susţine că laptele dă sănătate şi vigoare, însă cu condiţia să fie lapte curat şi dela aceiaş vacă.

•

Negrul Xavier Rubeiro din Argentina, care a împlinit 134 ani, propune următoarele:

1) Să mănânci numai ceiace îţi place; 2) Să nu mănânci mult deodată, ci câte puţin în mai multe rânduri; 3) să nu consumi băuturi alcoolice; 4) să nu munceşti peste puteri şi 5) să nu te enervezi.

•

Un anume Garbievici din Jugoslavia, de 116 ani, recomandă să mâncăm multe fructe şi miere de albine. El şi-a făcut o stupărie, spre o avea miere proaspete şi o livadă enormă cu pomi.

Moşneagul nu mai munceşte de fel dela vârsta de 80 ani. Trăeşte tihnit şi face aproape zilnic o plimbare de cel puţin o oră.

•

Locuitorul James Hardon din Canada, în vrâstă de 110 ani, susţine că mai mult decât hrana, conteazâ odihna. Trebuie să dormim suficient şi regulat. El şi-a ordonat viaţa ca un ceasornic. Se culcă în fiecare seară la ora 9 şi se scoală dimineaţa la 6.

Deasemenea mesele şi le-a aranjat la ore fixe, consumând numai lapte, fructe şi legume. De peste 60 ani n'a mai mâncat carne subt nicio formă.

•

Iată câteva reţete ale longevităţii formulate de oameni... competenţi în materie. Noi credem însă, că singura reţetă valabilă este aceia că: trăeşti mult, dacă Dumnezeu îţi dă zile!

La sfârşitul stagiunei:

Recitalul Aurora Brăescu
la Teatrul Naţional

Am pomenit la timp de revenirea în ţară a reputatei cântăreţe bucovinene, d-na Aurora Brăescu, după un turneu de triumfătoare succese prin oraşele Apusului.

Intoarsă în ţară, compatrioata noastră, a reluat contactul cu publicul românesc, printr'un ciclu de concerte date la Bucureşti, Cluj şi Cernăuţi.

Săptămâna viitoare, Miercuri 17 crt., d-na Aurora Brăescu va concerta la Tetrul Naţional.

Fosta elevă a maestrelor Lully Misz-Gruciner (Viena) şi Sutter Kottler (Berlin), este posesoarea unui glas şi a unei şcoli de cânt, comentate de marii critici ai Europei.

Recent, la Paris, consacrarea i-a venit fără rezerve. „Figaro", „Le jour", „L'Echo de Paris", „Excelsior", i-au consacrat cronici elogioase atribuindu-i însuşiri rare. Ne bucură faptul că vom putea verifica arta concertistei, care peste câteva zile, după cum arătăm, va cânta la Teatrul National din Iaşi.

25 tinere fete
linşează pe un logodnic excroc

La Neapoli un grup de 25 tinere fete s'a dedat la o răzbunare sălbatică. Ele au pătruns în camera unui hotel, unde locuia un inginer anume Arri. Fetele au început să-l lovească cu nişte nuele şi l-au bătut atât de crâncen, încât omul a încetat din viaţă.

Victima era un logodnic de meserie. El s'a logodit cu cele 25 fete, de la care a izbutit să obţină aconturi din zestre. Fetele excrocate s'au asociat şi au decis să se răsbune în comun. Dar au întrecut măsura şi acum au fost date în judecată pentru asasinat.

Figurile filosofiei contemporane

Leon Brunschvicg

de MIRCEA MANCAŞ

Vizita la Iaşi, a filosofului francez L. Brunschvicg a fost o ocazie unică de a asculta cuvântul unuia din cei mai proeminenţi gânditori contemporani.

Profesor de istoria doctrinelor filosofice la Sorbonna şi membru al Institutului francez Brunschvicg este un cugetător original şi fecund. Poziţia lui filosofică se precizează în raport cu cel mai răspândit curent al filosofiei franceze contemporane, reprezentată de concepţia intuiţionistă. Doctrina intuiţionistă, prin atitudinea ei criticistă cu privire la instrumentul de cunoaştere al spiritului, prin reducerea şi simplificarea problemei cunoştinţei, şi mai ales prin marele talent al lui Henri Bergson, creatorul ei, era sortită unei imense popularităţi. Succesul ei a fost, incontestabil, strălucitor.

Dar împotriva tendinţei de simplificare a analizei şi caracterizării funcţiilor sufleteşti, a reacţionat cugetarea franceză a ultimilor decenii, reprezentată de filosofii; A. Salande, Em. Meyerson, etc. Cel mai autentic adversar al intuiţionismului, în cadrul pur teoretic, e însă profesorul L. Brunschvicg.

Brunschvicg a arătat că baza doctrinei intuiţioniste e ante-ştiinţifică, iar critica adusă inteligenţii e nedreaptă şi lipsită de obiectivitate.

In adevăr, intuiţionismul afirmă inaptitudinea cadrelor raţionale de a seziza integral realitatea înconjurătoare. Dacă inteligenţa e incapabilă a crea o cunoştinţă complectă, atunci numai o funcţiune profundă, lipsită de stringenţă intelectuală şi dotată cu mare forţă de pătrundere a fenomenelor vieţii, poate satisface exigenţele spiritului nostru cercetător; această funcţiune, înrudită iniţial cu instinctul, e intuiţia.

Evident e aci, o explicare seducătoare, dar —în fond— sinqilistă şi lipsită de spirit ştiinţific. Suprimând fundamentul raţional al cunoştinţei, doctrina intuiţionistă atrăgea o critică severă a ştiinţelor exactă—deja constituită şi în special, al matematicei. Brunschvieg a arătat în opera sa „Les étapes de la philosophie mathématique", că toată lupta intuiţionismului împotriva matematicelor, e în realitate, lupta împotriva unei etape

Continuare în pagina II-a

Cronica plastică
de *Al. Popovici*

C. Agafiţei
Caricatura ieşană
Petre Brudea

C. Agafiţei intrat în Academia de Arte Frumoase acum vre-o 10 ani, şi-a făcut studiile cu marele pictor *Octav Băncilă*, relevându-se dintr'unceput ca element destoinic, talentat. Apreciat de profesori şi camarazi, curând devine cunoscut de întreg Iaşul. Expoziţiile sale urmând una după alta, au contribuit desigur în apreciabilă măsură la consolidarea bunului său nume.

C. AGAFIŢEI

Pe mine personal m'au atras din bucăţile sale în deosebi o serie de aquarele lucrate la Baia-Mare. Forţă şi echilibru, transparenţă şi fluiditate, tot ce se cere în genere unei adevărate aquarele, aveau şi ele.

In ulei, am convingerea că încă nu şi-a spus cuvântul hotărâtor; încă se caută, e într'o fază de tranziţie.

OCTAV BANCILĂ — Linoleum de *Al. Popovici*

Totuşi un lucru s'ar putea vedea. Agafiţei, ca şi marele său maestru Octav Băncilă, e un temperamental.

Ori, cele mai bune bucăţi ale lui O. Băncilă au sbucnit fruste, neprelucrate, din clocot sufletesc şi dintr'o viziune coloristică cum încă nu se mai văzuse la noi.

Lucruri, cari trădau un formidabil temperament, incapabil de a se acomoda cu constrângeri formale sau cu o egală şi meticuloasă execuţie. La dânsul totul e adânc trăit şi ca atare inegal, divers şi chiar contradictoriu.

Cam la fel îl întrevăd eu şi pe Agafiţei.

•

Caricatura — care este cu totul altceva decât diformarea hazlie a unui personagiu oarecare văzut cu capul cât baniţa şi picioarele ca două beţe — a cunoscut la un moment dat în Iaşul nostru o adevărată vogă, datorită mai ales unui om. Atenţia, drept că ne fusese trezită şi chiar ne epatase facilitatea şi cursivitatea graficei lui *Sell*. Dar acesta era mai mult un foarte iscusit caligraf, decât propriu zis un caricaturist.

Acel care avea să ne ofere adevărata caricatură ieşană, a fost şi este *Ion Sava*. Temperament excesiv şi angulos, îşi găsise expresie proprie şi adequată în imagina geometrizată. Formula d-sale de o acută actualitate — răspundea unei stări sufleteşti general

P. BRUDEA

Continuare în pagina II-a

Senzaţia zilei

„Desfacerea de încălţăminte străină"

din str. Cuza Vodă No. 51 (vis-a-vis de mag. Tempo)

primind noul transport de încălţăminte de sezon, l'a pus în vânzare cu preţuri extrem de reduse, — — — — — — — — — — începând de la **Lei 125 per.**

Atenţiune la firmă: „Desfacerea de încălţăminte străină"

Mag. „ERIKA"

Str. Cuza Vodă 71

este bine asortat cu articole noi pentru sezon

ŞI VINDE FOARTE EFTIN

Dela producător la consumator

Pentru covoare persane adresaţi-vă direct la prima sursă **TEBRIZ** str. Lascar Catargiu 34

Depozit permanent de covoare persane modele alese. Se primesc şi comenzi pentru orice modele alese după jurnal.

PREŢURI MODESTE

S'a deschis — S'a deschis

COFETARIA „FUNDAŢIEI"

vis-a-vis de Jockey Club

Intotdeauna asortată cu cele mai fine produse cu preţurile moderate

SE GĂSEŞTE PRETUTINDENI

APA SALINĂ DE BREAZU

TOPEŞTE GRASIMEA-SUBŢIE TRUPUL

½ LA 1 PAHAR DE APĂ DIMINEAŢA PE NEMÂNCATE

PREVENIŢI înbolnăvirea stomacului, rinichilor, intestinelor dacă beţi la masă **MATILD**

simplă sau amestecată cu vin

DOCTORUL

I. M. SILBESTEIN

Boli genito-urinare (venerice) şi rinichi, sifilis

Cistoscopie şi Uretroscopie

ELECTROTERAPIE

Tratamentul radical al Impotenţei

Iaşi, strada Lăpuşneanu 23

(lângă Buchholzer)

Cons. 9—12 şi 3—7 p. m.

La Cămila

Culori pentru ouă

Lacuri „ „

Pastile „ „

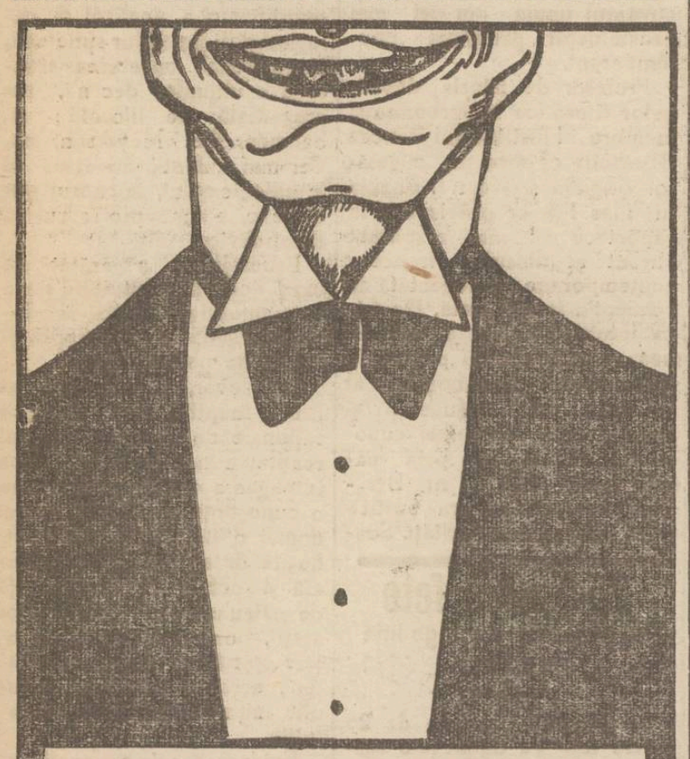

După o masă bogată, după un chef, la o stricare a stomacului şi contra oricărei indispoziţii datorită unei rele şi grele mistuiri, — purgativul, depurativul TYP este de neprecuit. —

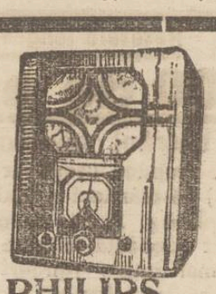

PHILIPS

Tip. 638

Aparat „Super-Inductance" cu 6 lămpi pt. curent alternativ, construit după principii cu totul noui. Acord micro-index. Scala uşor înlocuibilă, etalonată, prevăzută cu numele staţiunilor. Recepţionează posturile străine fără antenă şi pământ. Redare excelentă. Execuţie superioară distinsă.

Singurul depozit pentru Iaşi

RADIO MERCUR

Str. Lăpuşneanu No. 6

500 lei recompensă

aceluia care va aduce pisica albă, tânără, Angora, cu ochii verzi, dispărută în ziua de Sâmbătă 6 Aprilie. Str. Ralet colţ cu str. Lascar Catargi.

NOVAL

SUPRIMĂ DUREREA

DOCTOR

Corneliu Stoian

Genito-urinare, sifilis, venerice

Consultaţii 4—7

strada I. C. Brătianu 58

CINEMA SIDOLI

Astăzi — Cel mai bun film din stagiune

NOPŢI MOSCOVITE

cu celebrii artişti *Harry Baur şi Anabella*

Al doilea film **GOANA MORŢEI**

Film de aventuri senzaţionale.

Complectare: JURNAL SONOR FOX MOVIETONE

Teatru Phoenix Cinema

De azi şi în zilele următoare

cu preţuri reduse 15, 10 şi 8 lei

Paradisul Dragostei

cu Dick Powell, Ruby Keeler şi James Cegney

A doilea film:

Diavolul Negru

cu celebrul cal REX

TESTA

VINDECĂ

DUREREI DE CAP-MIGRENE NEVRALGII-DUREREI DE DINŢI RĂCELI-GRIPĂ-JUNGHIURI

IN FARMACII ŞI DROGUERII

Pentru sezonul de primăvară

Magazinul „GHEMUL ROŞ"

Str. Cuza Vodă 58

Stofe pentru Rochii flamengo cu	*Lei 55*	*Mtr.*
„ de lână pt. rochii fantezii	*„ 115*	*„*
„ de „ Ribolden	*„ 125*	*„*
„ engleţeşti 140 cm.	*„ 295*	*„*
„ pentru pardesiuri 140 cm.	*„ 395*	*„*
„ bărbăteşti calit. superioară	*„ 390*	*„*

Ultimele noutăţi de tricotaje pentru sezonul de primăvară.

VOCI DIN PUBLIC

„Tinerimea Română"

Duminică 14 Aprilie are loc în acest oraş concursul „tinerimei române" la care concurs iau parte toţii elevii şcolilor din toată Moldova. Când au auzit şcolarii că vor da o teză unde vor desvolta un subiect cu caracter naţional, nu mai pot de bucurie; cer lămuriri, explicaţii, cu dorinţa ca în fiecare zi să facă aseminea compuneri, unde se vede pusă toată puterea lor intelectuală şi de pregătire.

Deaceia salutăm cu cea mai mare mulţumire sufletească acţiunea frumoasă şi rodnică, pe care o desfăşoară societatea: „Tinerimea Română. Această instituţie cu adevărat culturală şi naţională a cărei activitate a evoluat odată cu timpul şi cerinţele lui, ţinând seamă în acelaş timp şi de necesităţile spirituale ale şcolarilor noştri.

Această idee fericită pe care au avut-o conducătorii, acestei instituţii, de a se ţine concursuri regionale şi cu elevi de curs primar, e salutară.

Intreţinerea în acest tineret mai ales astăzi, a unei conştiinţe naţionale a unui spirit de solidaritate şi frăţie, dovedeşte seriozitatea acelora cari au grijă pentru destinele acestei ţări.

Pusă în slujba făuririi idealului naţional înainte de război, această societate a căutat să propage prin toate mijloacele, ideia de unire.

Astăzi când această unire s'a făcut, societatea „Tinerimea Română" înţelege să facă unitatea sufletească a tineretului nostru şcolar depe întregul cuprins al ţării. Caută să-l îndrumeze, spre o muncă constructivă, ridicat prin cultură şi iubire de patrie.

Măsura de a se da concursuri pe regiuni este minunată, pentrucă dă posibilitate atâtor elevi săraci, dar silitori, să-şi verifice şi ei puterea lor spirituală. Nu mai vorbim de reuniunea tinerilor în Capitala ţării unde se cunosc mai bine, se stabilesc legături sufleteşti, unde îl solidarizează, fixându-i un ideal în viaţă. Deaceia cu atât mai mult ar trebui trimişi elevii săraci cari reuşesc aici, pentru a-şi vedea capitala ţării.

Şi cu atât mai înbucurător e faptul, cu cât autorităţile şcolare, colaborează alături cu această Societate în vederea unui scop înalt.

Această politică şcolară şi extraşcolară dusă de această societate şi de actualul nostru ministru Dl. Dr. C. Angelescu, care a contribuit şi contribue efectiv, la orientarea spirituală a tineretului nostru, în direcţia impusă de interesele şi aspiraţiile noastre culturale şi naţionale, vor avea tot succesul.

V. PAMFIL
învăţător

Leon Brunschvicg

(Continuarea din pagina I-a)

din evoluţia anterioară a acestei ştiinţi, azi depăşită de faza ei pozitivă, contemporană. Doctrina bergsoniană a neglijat însuşi caracterul evoluat al matematicilor superioare. De aici: o eroare de înţelegere şi o exagerare de critică.

Spiritul obiectiv, profund ştiinţific, al savantului L. Bounschvicg, apare şi în analiza critică a rolului disciplinilor filosofice. Pentru mulţi gânditori, filosofia are un rol constructiv, aproape metafizic. Brunschvicg reduce la justă valoare, funcţiunea teoretică a cugetării umane. Filosofia nu are decât un rol critic. A aprecia valoarea ştiinţei, a separa activitatea experimentală—riguroasă şi exactă;—aceasta e opera ei esenţială. Filosofia trebue să dirije opera de organizare a spiritului în cadrul experienţii. Aceasta e nota spirituală a filosofiei lui L. Brunschvieg.

Originea cugetării critice a lui Brunschvicg, e în idealismul Kantian. Raţionalistă prin metodă şi analiza critică a sistemelor filosofice, concepţia profesorului L. Brunschvicg—care se complectează cu idei din filosofia lui Spinozza, Descartes, Hegel şi J. Lachelier capătă un caracter idealist şi critic. Idealismul ei afirmă rolul creator al spiritului. Căci întreaga evoluţie a gândirii constituie efortul spiritului de a se cunoaşte pe sine. Raţiunea, ca facultate esenţială a conştiinţei, e fundamentul inteligibilului; iar adevărul se confundă cu funcţiunea de comprehensiune a inteligenţii. Pe această cale ajunge Brunschvicg să afirme în opera sa „Les progrès de la conscience dans la philosophie occidentale", progresul spiritului, printr'o ascensiune continuă către o realitate ideală, a cărei confirmare e conştiinţa religioasă.

Filosofia lui Brunschvig nu părăseşte o clipă domeniul ştiinţei şi metodele ei riguroase. Conceptul de cauzalitate, atât de discutat în istoria filosofiei, îşi găseşte, aci, o nouă interpretare, originală şi fecundă. In adevăr Brunschvicg îi fixează o bază nezdruncinată în ideia de experienţă. Experienţa e fenomen creator pentru funcţiunile sufleteşti. In actul empiric, ceiace nu e spirit, rămâne incognoscibil. Ştiinţa însăşi se reînoeşte continuu, căci percepţia unui fenomen se schimbă odată cu nouile condiţii de cunoaştere. (L'enpédence humaine et la connoissé physique".

In „l'Idéalism contemporain" Brunschvicg complectează această interpretare a cadrelor ştiinţei. Toate conceptele spiritului—spune el—sunt constitutive pentru realitate. Căci experienţa are o funcţie direct creatoare. Cu ajutorul acestei funcţiuni ne explicăm cum, printr'o experienţă progresivă, noi constituim lumea în cadrele ei cele mai abstracte: spaţiul şi timpul. Autonomiile Kantiene sunt astfel înlăturate. Dificultăţile realismului dispar sau rămân numai iluzorii. Singur *idealismul* se fundează pe o realitate unică şi creatoare: progresul gândirii raţionale.

Leon Brunschvicg e unul din cei mai remarcabili gânditori ai epocei. Viaţa lui e caracterizată printr'o activitate prodigioasă. Cugetarea sa—printr'o imensă operă de documentare şi printr'o atitudine critică, pozitivă şi creatoare.

MIRCEA MANCAŞ
asistent universitar

x Dr. Brener *specialist mamoş*, boli de femei. *Cons.* 2—8 d. m. în str. Banu.

Mâine seara sfârşit de carnaval

Reuniunea mondenă dela Academia de Arte-Frumoase

— Un regal de surprize —

Sâmbătă seara are loc balul organizat de Academia de Belle-Arte.

Toţi profesorii şi studenţii Academiei au lucrat de zor la pregătirea distracţiilor de cari se vor minuna ieşenii. Sălile şcolii au fost feeric decorate în felurite maniere. S'au făcut apoi instalaţii speciale de lumină în concordanţă cu decorurile.

Vor fi surprize unice.

Două muzici; un bazar veneţian; bufetul „Corso-Zamfirescu"; concursuri; cortegii alegorice etc.

Veniturile realizate vor folosi la majorarea fondului de pregătire a serbărilor comemorative din Iunie.

Sâmbătă seara, Iaşul select şi-a dat întâlnire la carnavalul pictorilor şi sculptorilor ieşeni.

La Teatrul Naţional, o piesă scrisă de un ieşan

„Omul fără identitate"

— Câteva detalii —

Zaristul şi dramaturgul Valeriu Mardare, a cărui piesă „Omul fără identitate" va fi jucată pe scena Teatrului Naţional (premiera a fost fixată pentru Sâmbătă, 13 Aprilie) este ieşan şi a reuşit să înregistreze, în activitatea sa literară, câteva succese de stimă şi de public ce i-au consolidat prestigiul. Premiat de Societatea Autorilor Dramatici, pentru una din piesele sale într'un act, jucată recent la Teatrul Naţional din Cluj, Valeriu Mardare a răuşit, prin *„Omul fără identitate"*, jucată la Bucureşti de compania Bulandra, să se situieze printre dramaturgii tineri de talent. Comedia sa, pe care o va reprezenta acum teatrul nostru, atacă o temă interesantă şi de actualitate iar personagiile sunt realizate cu o siguranţă de bun meşteşugar şi mai ales cu un humor de calitate.

Suntem siguri că „Omul fără identitate" al concetăţeanului Valeriu Mardare va constitui şi pe scena teatrului moldovenesc un mare succes — aşa cum a fost, un mare succes pentru compania dramatică din Capitală.

La Bucureşti, rolul „omului fără identitate" a fost jucat de cunoscutul comedian V. Maximilian. La Iaşi, rolul va fi interpretat de dl. Const. Ramadan. Ne întrebăm dacă va fi posibilă o întrecere, între aceşti doi actori aşa de aplaudaţi. Tot ce putem spune, deocamdată, este că piesa dlui Valeriu Mardare se va juca, la noi, intr'o montare cu totul deosebită de aceea dela Bucureşti şi că piesa în sine va fi interpretată nu ca o comedie hilară, ci ca o întâmplare reală de viaţă şi în logica vieţii, impletind râsul cu lacrima. Dela rolul Ion Sorcovă din „Domnişoara Nastasia", dl. Const. Ramadan n'a mai jucat un rol care să cuprindă atâtea umanitate şi să reclame o dozare mai inteligentă a humorului.

In celelalte roluri, toate de pitoresc specific bucureştean, apare d-na Elisa Colceag-Nicolau şi domnii Sandu Teleajen, Gică Popovici, C. Savu, C. Protopopescu, G. Sion, M. Grosariu, N. Veniaş, D. Hagiac, Paul Varduca, Em. Matteescu, C. Moruzan şi El. Dobrovici.

Piesa a fost pusă în scenă de dl. George Mihail-Zamfirescu, a cărei activitate la Teatrul Naţional reincepe odată cu revenirea la repertoriul normal al aşezământului nostru de cultură. Dl. Zamfirescu a asigurat piesei o interpretare care să realizeze în totul spiritul de satiră şi de umanitate al lucrării d-lui Valeriu Mardare şi a imprimat întregului spectacol un ritm vioi, indispensabil unui spectacol care va amuza şi instrui în egală măsură.

Decorurile au fost lucrate de dl. Th. Kriacoff, într'o factură nouă, ce va surprinde.

Avem motive să credem că „Omul fără identitate" va egala succesul „Tatălui", pus în scenă tot de dl. G. M. Zamfirescu, în prima parte a stagiunei.

REX

Adunarea generală a ligii culturale

SECŢIA IAŞI

este convocată pe ziua de Sâmbătă 13 Aprilie a. c. ora 5 p. m. în Amfiteatrul laboratorului de *Chimie Medicală*, str. Săulescu 4, spre a alege delegaţii care vor reprezenta la *Congresul Ligii*, ce se va ţine anul acesta la *Cernăuţi*, în zilele de 19, 20 şi 21 Mai.

Conform statutelor, aceasta fiind întâia convocare, urmează ca în cazul când numărul membrilor prezenţi nu va fi cel cerut de statute, şedinţa va avea loc Sâmbătă 20 April la aceiaş oră şi în acelaş local, când se vor lua hotăriri cu orice număr de membri prezenţi.

Comitetul

DOCTOR

A. Dascăl

Boli interne

Venerice şi Sifilis

Tratamentul blenoragiei la barbaţi şi femei.

Diathermie urologică şi generală.

Consultaţii şi tratamente 7½—10 a. m. şi 2—9 seara.

Duminica 9—12 a. m.

Iaşi, str. Cuza Vodă 42

vis a vis de Camera de Comerţ

C. Agafiţei-Caricatura ieşană-P. Brudea

(Continuare din pagina I-a

simţită. Oferea aceiaş senzaţională noutate şi calmantă simplicitate ca şi un „Ca c'est Paris" sau „Barcelona" executate de un trepidant şi dezolant de primitiv jazz-band. In secolul vitezei, însăşi arta se cerea executată rapid, automat, tip standard.

Dar, Ion Sava a înţeles un lucru, că în definitiv caricatura nu trebuie să fie atât batjocorirea crudă a unor ireparabile defecte fizice, cât un mijloc de a cauteriza unele plăgi morale. De aici au pornit acele lapidare, stranii dar atât de rău înţelese de public — compoziţii ale sale din ultima vreme.

Concepând caricatura ca o plastică satiră social-morală, singuru-i exponent în Iaşi rămâne I. Sava.

Cât priveşte formula imaginei geometrizate, aceasta a făcut şcoală. A utilizat-o şi unul şi altul, aplicându-i fiecare pecetea-i. Cel care a prins-o mai bine e *Petre Brudea*. Băiat muncitor, posedând observaţie promptă şi o atletică forţă de lucru, a reuşit repede să se facă cunoscut şi apreciat.

Din actuala-i expoziţie, menţionez chipurile d-nei Cerchez, colonel Iliescu şi alte câteva, ingenios stilizate şi bine armonizate ca culoare.

In privinţa gravurilor sale pe linoleum, i-aşi face o observaţie. Ignorează specificul materialului.

O elementară lege de economie dictează tuturor, să obţie maximum de rezultat cu minimum de efort. Oricum la linoleum problema e de alb tăiat pe negru — urmează că suprafaţa de alb să fie în mod necesar în minoritate faţă de negru. Tocmai ceiace nesocoteşte Brudea, care scobeşte totul, ca să lase doar câteva linii negre.

Alminteri linia sa e sigură, categorică, iar execuţia unitară.

Al. Popovici

Pensionari şi Funcţionari

Magazinul TOBIAS KAHANE

din Str. Costache Negri No. 23

aduce la cunoştinţa D-lor pensionari şi funcţionari că continuă a vinde mai departe în rate lunare.

Cu această ocazie roagă pe toţi d-nii pensionari să nu dea crezare zvonurilor lansate întru cât nu s'a ridicat nici un carnet de pensii.

PREŢURI EXCEPŢIONAL DE EFTINE
puteţi obţine numai la Croitoria civilă şi militară
LA ŞIC ENGLEZ
IAŞI — STR. I. C. BRATIANU 58
proprietar *Silberman* fost copeur al magazinului Englez

Ondulaţiuni permanente
nedăunătoare părului, durata garantată, la cunoscutul specialist
Coafor Demek S-sor Carol Podrazki
STR. LĂPUŞNEANU

CONVINGEREA S'A FORMAT
că cel mai asortat şi eftin magazin de parfumerie şi vopselărie este numai
„VULPEA"
din str. Cuza Vodă 1
Proprietar *Isac Goldenberg*

Acţiune pozitivă pentru combaterea speculei

Ceferiştii ieşeni îşi fac o cooperativă de consum

Populaţia oraşului nostru continuă a fi la discreţia speculanţilor.

Pe măsură ce se apropie Sărbătorile, scumpetia alimentelor sporeşte,

Autorităţile neluând nici o măsură pentru stăvilirea spoleirii consumatorilor, aceştia se văd siliţi a se apăra singuri.

Primul pas l-au făcut ceferiştii ieşeni.

D-nii Petriu Constantin, inspector Bulboacă, Altangiu, şeiul diviziei financiare c. f. r. Hagiac, Spiracha Gheorghiu, Breviman şi alţi funcţionari superiori dela calea ferată, au luat iniţiative de a pune bazele unei cooperative ceferiste.

Eri s'a ţinut o consfătuire a organizatorilor, cu care prilej s'a ales un comitet de acţiune.

Cooperativa c. f. r. va intra în funcţiune chiar înainte de Sărbători, aprovizionând personalul ceferist din inspecţia Iaşi, — în special cu alimente: Zahăr, făină, cafea, carne de miel, ouă, brânzeturi etc.

Personalul ceferist se va aprovizionea dela cooperativa c. f. r. pe credit, urmând să i se reţie lunar din salarii.

Să sperăm că de astă dată autorităţile nu vor interveni pentru apărarea speculanţilor; ci vor ajuta încercarea ceferiştilor de a-şi uşura viaţa.

Gr. Sp.

Mitropolitul Nicodem

în fruntea protopopilor Moldovei

intervine la guvern în chestia salarizării clerului ortodox

Mişcarea de protest a preoţimei contra legei de salarizare întocmit de d. ministru Lapedatu, se pare că n'a avut ecou suficient la centru.

D. ministru Lapedatu este hotărât să-şi pue legea în aplicare, în paguba nevoilor materiale ale clerului.

Decizia Ministrului Cultelor a provocat mari nemulţumiri în rândul clericilor din întreaga ţară şi s'a hotărât ţinerea unor noui întruniri de protest.

Despre acest fapt a fost informat ieri dimineaţă şi I. P. S. Mitropolit Nicodem.

I. P. S. Sa a convocat pe toţi protopopii eparhiei Moldovei şi în fruntea lor a plecat la Bucureşti pentru a se prezenta d-lor Tătărescu, prim ministru şi Lapedatu ministrul cultelor.

I. P. S. Mitropolit Nicodem va vorbi şi dela tribuna Senatului despre această chestiune care preocupă Biserica ortodoxă.

REP

Cuvântarea d-lui General Toma Dumitrescu

Comandantul Corpului IV Armată,

cu ocazia Banchetu'ul dat în onoarea D-lui profesor Leon Brunschvicg

Domnule Decan, Domnilor

Ţin dela început să mulţumesc D-lui Decan, pentru amabila sa invitaţie şi mă asociez la omagiul general adus marelui savant francez dl. profesor Brunschvicg.

Prezenţa mea la acest banchet, nu este datorită numai consideraţiunilor protocolare, ci mai cu seamă admiraţiei ce o am pentru savanţi în general şi filozofi în particular.

In cariera militară, noi trebue să urmărim în deaproape progresele ştiinţei şi aplicarea ei în război şi în acelaş timp, în calitate de conducători de masse omeneşti, suntem de asemenea obligaţii a urmări lucrările filozofilor, ma ales în domeniul filozofiei rasboiului, psihologiei, şi pedagogiei.

Războiul precum ştiţi, nu este decât un conflict armat între două sau mai multe state, însufleţite de voinţi contrare şi antagoniste.

Scopul războiului este, de a impune voinţa sa, adversarului.

Principiile şi conduita războiului, constitue filozofia războiului.

Pentru rezolvirea problemelor puse de răsboi, pentru organizarea şi conducerea luptelor şi bătăliei în răsboi, şefii marilor unităţi, stabilesc planuri de acţiune şi dau ordine, care sunt inspirate la noi ca şi în armata franceză, de metoda carteziană, de sinteze.

Noi, Domnilor suntem contra răsboaelor de agresiune, dar în acelaş timp, proclamăm caracterul sacro-sanct al răsboiului defensiv.

Asocindu-mă din toată inima şi în întregime, elogiilor adresate d-lui Profesor Brunschvicg, ca reprezentant al Armatei Române aici, vă propun să ridicăm paharele noastre pentru Franţa şi pentru glorioasa armată franceză.

Leon Brunschvicg

la şcoala normală „Vasile Lupu"

Celebrul filosof francez Leon Brunschvicg a vizitat eri şcoala Normală de băeţi „Vasile Lupu".

Vizita savantului filosof, a dat ocazia şcolii, de a arăta unui străin, ce înseamnă un adevărat for de cultură.

In sala festivă, în prezenţa întregului corp profesoral şi a elevilor, directorul şcolii, d. Valeriu Buţureanu, a salutat pe oaspe printr'o conferinţă simţită, şi care a arătat legăturile ce există între Franţa şi România, precum şi rolul ce-l joacă instituţia pe care o conduce.

După cuvântul de bun sosit, elevii şcolei primare de aplicaţie sub supravegherea neobositilor institutori d. Tataru şi d. Eugen Pancu, au executat câteva dansuri naţionale, extrem de reuşite.

Deasemenea şi elevii şcolii, au făcut o frumoasă demonstraţie, jucând o sârbă aşa cum numai normaliştii ştiu să joace.

Fanfara şcolii, sub conducerea eminentului profesor d. Vasiliu, a cântat câteva bucăţi, după ce mai înaiu a intonat Marsilieza.

Apoi d. Brunschvicg, care era însoţit de d. prof. I. Petrovici, precum şi de câteva personalităţi din Iaşi, a vizitat sala de pictură şi lucru manual. Aici sunt lucruri într'adevăr demne de văzut şi de admirat, în secţia de desemn, condusă de pictorul D. Crudu şi secţia lucru manual, condusă de d. Schiller.

Muzeul de ştiinţi agricole de sub direcţia conducere a d-lui C. Velicu profesor de agronomie, chiar dela prima aruncătură de ochiu, dovedeşte că ştiinţele agricole, baza de susţinere a ţării noastre, sunt pe primul plan.

Dar, ar fi multe de spus despre această şcoală şi pe drept cuvânt, d. Brunschvicg a putut să scrie în cartea de aur a şcolii, o frază deosebit de elogioasă.

P. O.

x „Chino-vinul „Dr. Ratianu cu China, Kola, Guarana, Genţiană şi Glicerofosfat de Calciu întăreşte organismul, dându-i vigoare. Se recomandă cu mare succes convalescenţilor şi anemicilor, mărindu-le poftа de mâncare. Depozit: Farmacia Dr. Ratianu Cuza Vodă 48.

Succesul unui sculptor ieşan la Paris

Sub semnătura ziaristului Bernard Hallet, în prima pagină, ziarul „Le Figaro", descrie atelierul unui sculptor român la Paris: d. *Svicinski*. Artistul e ieşan, frate cu bine cunoscutul inginer ieşan.

Ziaristul parisian vorbeşte despre atelierul şi marele figuri ce au fost imortalizate de artistul român. Le *Figaro* se ocupă de ultima lucrare a sculptorului, de felul cum a conceput şi executat în brons chipul lui *Pierre Loti*.

După ziaristul parisian, marele şi regretatul literat francez trăeşte în opera lui Svicinski.

Articolul din *Le Figaro* este o cinstire şi pentru Iaşi,

DAN

O fetiţă, fiica unui funcţionar ieşan,

surprinsă de tren în gara locală

O nenorocire s'a produs astăzi dimineaţă în gara locală.

La timp ce trenul accelerat Bucureşti-Iaşi intra în gară, locomotiva a lovit pe o copilă ce mergea pe marginea liniei.

Fetiţa a căzut în nesimţire pe terasament.

Numai graţie vigilenţii mecanicului care a oprit la timp trenul, micuţa copilă s'a ales doar cu câteva contuziuni la cap.

Copila a fost dusă la primul post de ajutor, unde d. Anton, sanitarul gării i-a dat îngrijiri.

Incepându-se cercetările, s'a aflat că micuţa copilă este Ana Mihăilă, fiica unui funcţionar dela primărie.

Ea mergea spre şcoală şi neobservând trenul, a fost lovită de locomotivă.

„Salvarea" a internat-o la spitalul Sf. Spiridon.

Săptămîna cărţii

In vederea organizării „Săptămânei Cărţii", care se va deschide în zilele de 12, 13 şi 14 Mai a. c., la Bucureşti precum şi în toată ţara din îndemnul înalt al Majestăţei Sale Regelui, Uniunea Fundaţiilor Culturale Regale a început organizarea acestei săptămâni în dorinţa ca în anul acesta serbarea să se desfăşure într'un cadru cât mai artistic şi strălucit.

Informaţiuni

x De când cu urcarea preţului zahărului, consumul a scăzut cu 30—40 la sută;

x Sâmbătă 13 Aprilie ora 8 seara are loc conferinţa „Iosef Visătorul" la sediul org. Brith. Trumpeldor din str. Sărărie (Şcoala Vachtel). Vor lua cuvântul d-nii Av. Beno Marcus şi M. Săveneanu. Membrii şi simpatizanţii sunt invitaţi a lua parte.

x Am anunţat că s'a înfiinţat la Iaşi un Cămin al studenţilor orfani.

In funcţiunea de director al căminului, a fost încadrat d. Remus Popovici.

x D-nii Alexandru Tercatin, inter al spitalului „dr. Ghelerter" şi Marcu Rabinovici, şi-au susţinut cu succes tezele de doctorat în medicină şi chirurgie, tratând primul despre „Sinusite maxilare" şi al doilea despre „Periartrite traumatice osificante".

Juriul prezidat de d. Prof. P. Anghel, a felicitat pe noii medici, acordându-le menţiunea „magna cum laude".

x Duminică 14 Aprilie ora 11 a. m. va conferenţia în *Antiteatru I „Facultatea de Drept*—din localitate d. *Nae Ionescu* Despre; *Ce înseamnează a fi naţionalist Român*".

x Sâmbătă 13 Aprilie ora 1 p. m. va conferenţia în *Aula Universităţii* d. *Virgil Madgearu* despre; *„Sisteme de economie dirijată*".

x Un glumeţ s'a suit ieri în Hală într'un vagon de tramvai şi a improşcat praf de strănutat în vagon, după care s'a dat jos.

Pasagerii au început să strănute în cor. Autorul acestei isprăvi a reuşit să dispară.

x D. agronom Scorpan din str. Păcurari fusese mutat din Buciumi la Banca.

Neprezentându-se la post, a fost pus în disponibilitate. Făcind acţiune în contencios, Curtea de apel a respins-o.

x Conferinţa d-lor Moses Duff şi M. Isac Moscovici despre Maimonide, anunţată pentru 14 Aprilie, se amână pe Sâmbătă 20 Aprilie ora 9 seara, în sala asociaţiei culturale Bnei Brith, str. Ştefan cel Mare No. 40.

x D. avocat Sand a fost numit şef al serviciului de informaţiuni la Camera de comerţ, în locul vacant.

x Eri a fost înaintată parchetului banda de ţigani arestată pe şesul Ţuţorei în dreptul regimentului 2 Transmisiune.

S'a stabilit că parte din ei sunt urmăriţi de diferite parchete din ţară cu mandate de areştare pentru 2 şi 5 ani puşcărie.

x Bonurile de premii din seria 59-a se preschimbă zilnic la administraţia ziarului „Opinia" între 4—7 d. a.

Cetitorii din provincie sunt rugaţi să trimeată bonurile din timp, adăogând 7 lei în mărci poştale.

x Tribunalul a judecat ieri mandatul de arestare a fostului perceptor Vintea, acuzat de crimă.

In urma apărărei d-lui avocat Camil Gârcineanu mandatul a fost infirmat.

x Cercul femenin naţional-ţărănist invită pe doamnele membre să ia parte la şedinţa de Sâmbătă 13 April, ora 6 p. m. în localul clubului central.

Va vorbi d-na Elena C. Ghiulea despre „Expediente şi soluţii financiare".

Staţiunea Meteorologică Agricolă Copou-Iaşi

Buletin Meteorologic
din 12 Aprilie 1935

Temperatura aerului la 8 ore dimineaţă 14,5
Temperatura minimă absolută în cursul nopţei 9,5
Temperatura maximă absolută a zilei precedente 19,7
Presiunea atmosferică la 8 ore dim. 763,4.
Direcţia vântului sud
Tăria vântului (gradul 0—12) slab
Starea cerului senin

Prevederi de timp.— Depresiunea atmosferică din Atlantic înaintând spre ţara noastră, aduce ploae, vântul slab dela Sud şi temperatura va creşte.

Starea agricolă şi prevederi agricole. — Câmpul este frumos şi se lucrează cu spor; vegetaţiunea este în avansare cu 8—10 zile în raport cu datele normale.

Şeful Staţiunei, I. ŢIŢU

Soc. „Arhiva"

Sâmbătă, 13 Aprilie, ora 6 p. m. va avea loc a V-a şedinţă ştiinţifică. Se vor face comunicări.

1) Dl. prof. univ. D. Găzdaru: „Ştiri nouă despre manuscrisul „Ceasornicul Domnilor" de N. Costin trimis în Italia.

2) Dl. Val. Gr. Chelaru: „Stadiul actual al problemei iotacismului".

Informaţii

x ARESTARE PENTRU AVORT.—Poliţia înaintează azi parchetului pe moaşa Maria Scarlat din str. Lozonschi, care a provocat un avort femeii Maria Ciubotarenco din str. Carol.

Deasemeni va fi înaintată la parchet şi Maria Ciubotarenco, care a consimţit să i se facă avortul.

x In faţa tribunalului s. II s'au judecat ieri nu mai puţin decât 62 divorţuri.

x Intre primăria Iaşi d. V. Sion a intervenit o tranzacţie pentru exproprierea 51 m. p. din terenul de pe strada Victor Palace 7.

x Azi *Vineri 12 Aprilie a. c.* la ora *8 jum. seara* are loc şedinţa ştiinţifică a *Soc. de Medici şi Naturalişti din Iaşi*, în localul Societăţei din str. I. C. Brăteanu (Muzeu).

NOVAL
SUPRIMĂ DUREREA

La Cămila
Colletout pentru lipit totul în casă
Raticid otravă puternică pt. distrus şobolanii

Expoziţie de mănuşi Gant Royal
modele originale la mag.
„Supsa"

Mica Publicitate

DE INCHIRIAT liber imediat, apartamente în imobilul Segall str. Elena Doamna 58. Informaţiuni la d. av. I. Scralimi, str. Sf. Sava 15, girant.

DE INCHIRIAT apartament modern 4 camere, bae instalată, bucătărie, debarras, odae servitori, pivniţă, spălătorie, parchet. *Ralet 12.*

DE INCHIRIAT un apartament compus din trei camere spaţioase, sobe de teracotă, verandă, bucătărie, pivniţă şi cămară pentru lemne. Stradela Sf. Atanase No. 3.

DE INCHIRIAT pentru birou de avocat, doctor sau birou de comerţ una cameră cu antret spaţios, în proprietatea Weinstein str. Săulescu 2 vis-a-vis de Hotelul Schiller. Liber imediat.

DE INCHIRIAT 2 sau 3 camere şi 1 cameră cu bucătărie, antret, apă canal, lumină, atenanse în stradela Albă 2.

DE INCHIRIAT de la Sf. Gheorghe apartament 4 camere, antret, bae, atenanse, la parter. Chirie moderată. Str. Sf. Theodor 11.

DE INCHIRIAT în Aleia Principesa Maria: Vila I-a din stânga, parter, compusă din hall, 4 camere, bae instalată, parchet, sobe de teracotă, atenanse, subsol, complect renovate.

Vila II-a dreapta, etaj, compusă din antret, 4 camere, bae instalată, parchete, sobe teracotă, atenanse, complect renovate. A se adresa la Banca Emanoil Marcovici, Iaşi, Str. Ştefan cel Mare, 15.

DE ARENDAT via din Vişan, 7½ ha. viţă aleasă, pământ de arătură, pomi fructiferi. A se adresa în str. Trei Erarhi 2.

DE VÂNZARE în str. Stejar 20, una casă compusă din două odăi, antret, bucătărie, şură şi loc 1105 m. p. Preţ foarte eftin. De asemenea una macara diferenţială 2000 kgr. şi o presă pentru copiat cu postamentul ei. Adresa: F. Fairing str. Eternitate 24.

IERI era urită tare
ASTĂZI e fermecătoare.
Cine a transformat-o oare?...
Crema de lăcrămioare

Crema de lăcrămioare este rezultatul unei formule mult încercate, satisfăcând cele mai riguroase prescripţii ale higienei.

Curăţă faţa de coşuri, pete, pistrui şi o albeşte făcând'o suavă, catifelată.

Dep. Farmacia Dr. Beceanu Piaţa Halei Iaşi

PROFITAŢI DE ULTIMILE
2 ZILE rămase din SAPTAMANA EFTINA
în plin sezon la încălţăminte numai până Sâmbătă 13 Aprilie 1935
Magazinul QUADRAT
Str. Ştefan cel Mare 15 (alături de Banca Em. Marcovici)
a pus în vânzare întregul stoc de încălţăminte fină asortată pentru sezonul de Paşte cu o reducere de 30 la sută

Pantofi de casă eleganţi şi durabili		dela Lei	60	perechea
„ „	satin pentru dame	„ „	175	„
„ „	box calf pentru dame	„ „	225	„
„ „	chevreaux şi antilopă	„ „	280	„
„	cu talpă de crep	„ „	350	„
„	de box şi chevreaux p. domni	„	290	„
„ „	lac şi box pentru copii	„	95	„

Profitaţi de această s'pămâne eftină

ULTIMA ORĂ

Camera a votat legea
pentru refacerea conductei Iaşului

Bucureşti 12. -- Camera a votat ieri legea, depusă de d. ministru Victor Iamandi, prin care se încheie tranzacţia între Ministerul de Finanţe şi Primăria Iaşi, pentru lichidarea datoriilor unor departamente către oraşul Iaşi.

Conform legii, Ministerul va achita primăriei Iaşi suma de 122 milioane lei, în titluri de rentă.

Deasemenea va achita suma de 120 milioane în felul următor: 60 milioane lei în numerar; şi 60 milioane în materiale, -- tuburi de fontă pe care Statul le va comanda şi plăti la o fabrică din Huniedoara.

Citiţi zilnic Opinia

La Stresa, continuă Conferinţa

Stresa 12.—Conferinţa anglo-franco-italiană, continuă. Şedinţele se ţin şi mâne Sâmbătă.

In astă seară, d. Mussolini va oferi un dineu.

La finele conferinţei se va redacta o rezoluţie cure va fi prezintată Ligii Naţiunilor.

Se constată unitate de vederi între Franţa şi Italia.

•

Paris 12.— In cercurile politice se vorbeşte despre convocarea unei noi conferinţe la Geneva, la care să participe Anglia Franţa, Italia, Germania, Rusia, Polonia şi Mica Antantă.

•

Moscova 12.— D. Litvinov a plecat ieri spre Geneva, în vederea şedinţei consiliului Ligii Naţiunilor care începe Luni

In prealabil, d. Litvinov va avea o consfătuire cu d. Laval.

O fată doarme de două săptămîni
Cazul ciudat din Bistriţa

Bistriţa 12.— Un caz neobişnuit provoacă senzaţie în oraşul nostru.

Tânăra fată Herta, în etate de 15 ani, fiica d-lui Georg Eissner din str. I. G. Duca 45, s'a îmbolnăvit de gripă.

După câtva timp a căzut într'un somn adânc şi doarme de două săptămîni. In acest interval s'a trezit numai de 3 ori, pentru câteva minute.

Pacienta este alimentată artificial. Medicii încearcă zadarnic s'o trezească.

Se schimbă conducerea la Camera de Comerţ
Retragerea d-lui I. Zipa-Combinaţiile d-lui Ioan Botez
Neînţelegeri şi tratative

Suflă iarăşi vânt de...prefacere la Camera de comerţ.

De data aceasta însă, svonurile care circulă, par a nu fi prea departe de adevăr.

*

D. deputat Iancu Zipa, actualul preşedinte al instituţiei, din motive de sănătate, a decis să cedeze locul. D-sa ar fi vrut să rămână, (fusese chiar convins la aceasta), — dar medicii şi familia au insistat să renunţe.

Clubul liberal a hotărât să pună la preşidenţie pe d. senator Ion Botez.

Sunt însă anumite dificultăţi în ceace priveşte configuraţia comisiei interimare. Unii din actualii colaboratori ai d-lui I. Zipa nu vor să treacă alături de viitorul preşedinte.

In consecinţă: dacă vine d. I. Botez, d-nii: Fred Şarage, G. Ghiuca, H. Ghelber, M. Sava, ing. Florian, d-na Mariette Cerkez, se retrag.

Pe de altă parte:

D. prof. I. Botez a declarat acum câteva zile la „Sfatul Negustoresc" că;

— „După 11 Aprilie, adică după vizita profesorului Braunschwig, încep să mă ocup de Camera de comerţ".

Câţiva consilieri dela „Sfatul Negustoresc" i-au arătat însă, că ar fi cazul să renunţe.

D-sa a replicat: „Ştiu ce fac, şi, voiu veni. Am tot concursul clubului!"...

*

Se spune că din actualii membrii ai comisiei, vor intra numai d-nii V. Cavaleru şi N. Angelescu.

Un loc de răspundere i s'a rezervat d-lui Profir. D. I. Zipa, deasemeni va intra în comisie. Poate şi d. senator Mircea Bădărău.

*

Clubul ţine însă ca vicepreşedinte să intre d. Albert Binştock. D. I. Botez pretinde însă pentru acest loc un om cu legături mai vechi.

A fost sondat d. Mauriciu Brauchfeld, vechi colaborator a d-lui I. Botez. D-sa şi-a rezervat dreptul de a da răspuns.

*

Cert este că linişte, până la limpezirea lucrurilor, nu va fi, nici la Camera de comerţ şi nici la „Sfatul Negustoresc".

Se aşteaptă reintoarcerea d-lui prof. I. Botez dela Bucureşti, pentru aranjarea lucrurilor.

ŞBILŢ

Un industriaş român
se sinucide la Varşovia

Varşovia 12. — Industriaşul Norbert Maruk, supus romin, a luat ieri o cameră la hotel Europa şi s'a sinucis prin spânzurare.

Maruk fusese mare bogătaş şi poseda în Varşovia o vilă luxoasă. In ultimul timp însă pierduse 100 milioane lei în speculaţiuni cu titluri petrolifere şi rămăsese în mare jenă financiară.

Invăţători acuzaţi
că au încercat să abuzeze de eleve

Chişinău 12.— Inspectoratul şcolar primar din localitate, cercetează două cazuri senzaţionale.

Este vorba de învăţătorii Iordăchescu din com. Baranţa Cetatea-Albă şi Dobroşenschi din com. Hagimoş (Tighina), cari sunt învinuiţi că ar fi încercat să violeze unele eleve.

Dobroşenschi a fost suspendat din învăţământ. Ancheta continuă.

ŞTIRI POLIŢIENEŞTI

Furt la o cârciumă

D-l M. Peritz din str. Socola No. 53 a reclamat că răufăcători s'au introdus în magazin şi au sustras 20 sticle cu băuturi spirtoase, alimente şi bani.

Se bănueşte că hoţul sau hoţii au fost ascunşi în beciul cârciumii încă din timpul zilei, iar noaptea au comis furtul.

— O reclamaţie pentru furt de obiecte casnice şi marfă a mai depus M. Grünberg din str. Caragiale No. 15.

Se bătea în stradă.— Au fost duşi la comisia I-a P. Casian din str. Ipsilante No. 42 şi prostituata C. Ionescu din str. Zugravi. Ei erau ameţiţi de vin şi se băteau în stradă.

AGRESIUNE. — Gardianul public V. Ochiană a raportat că brutarul Lupu Simionovici din str. A. Panu nr. 65, ar fi bătut pe servitorul său Ion Buliga. La această scenă penibilă, a asistat şi d. N. Gavrilescu, pensionar P. T. T.

DIVERSE.— La biroul judiciar au fost aduşi Gh. Codrescu din Şos. Sărărie 22, fiind urmărit de poliţie; şi pungaşul de buzunare D. Ceasnog, găsit în hală, pindind...buzunarele cu bani.

Rep.

SABRA
este filmul reprezentativ
al haluţimului eroic

O barcă se răstoarnă pe Dunăre
Un funcţionar s'a înecat

Ismail 12. — Cinci funcţionari dela institutul hidrotehnic, au plecat ieri într'o barcă pe Dunăre, spre a face unele măsurători. La un moment dat, luntrea s'a răsturnat. Unul din funcţionari s'a înecat. Ceilalţi au putut fi salvaţi.

Trei jandarmi înecaţi

Trei jandarmi din com. Copanca (jud. Tighina) pe când tranversau râul Botna, s'au răsturnat cu luntrea în care călătoreau.

Jandarmii s'au înecat.

Atac banditesc
la leprozeria Tichileşti

Tulcea 12.—Faimosul bandit Cătănoiu, care terorizează Dobrogea, însoţit de doi tovarăşi, au atacat ieri leprozeria Tichileşti, cu intenţia să jefuiască pe directorul instituţiei.

Au sărit leproşii cu ciomege şi au silit pe bandiţi să se retragă. Jandarmii au început să cerceteze regiunea.

Astă seară la „Phoenix"

„Fetiţa Olandeză"
operetă cu Rabega şi Pizone

Astă seară are loc la Teatrul „Phönix" spectacolul dat de trupa de operetă din Bucureşti cu savuroasa lucrare muzicală „Fetiţa Olandeză" a lui Ernerich Kalman.

Opereta aceasta a făcut epocă prelutindeni şi deaceia încăutaroa de a o revedea este nespus de mare.

Ansamblul bucureştean prezintă spectacolul în condiţiuni frumoase.

Tenorul Rabega susţine partitura alături de ceilalţi interpreţi, printre cari găsim şi vechea noastră cunoştinţă, popularul comic Pizone.

Diseară mergem la „Phoenix"!

h. b.

Ispravă de om beat
în str. Ştefan cel Mare

Un caz tragi-comic s'a petrecut astă noapte pe str. Ştefan cel Mare.

Locuitorul V. Ştefăniu din str. Platon nr. 24, fiind în stare de ebrietate, făcea scandal în stradă. La un moment dat, a început să se dedea la obscenităţi.

A intervenit gardianul public care a invitat pe d. Ştefăniu să se liniştească. Insă acesta a răspuns prin expresii triviale. S'a strâns un public numeros, care a asistat la acest spectacol gratuit.

In cele din urmă, cheflîul a fost condus la poliţie.

Coroiu a fost şi în Judeţul Neamţ
dar n'a dat nici o lovitură

Piatra N. 12.—A provocat senzaţie în localitate, când s'a aflat că faimosul bandit Coroiu a fost şi în judeţul nostru. Aceasta s'a întâmplat în toamna anului trecut, cînd rănit în urmărirea din pădurea Guranda, s'a refugiat în com. Oşlobani, la 23 km depărtare de Piatra N.

Aci s'a prezentat la casa unui învăţător, unde s'a dat drept notar al unei comuni din Transilvania, cerând adăpost. A doua zi banditul dispăruse. Abia după câteva zile învăţătorul a aflat cine era musafirul.

Coresp.

In Cehoslovacia

Praga 12. — Se afirmă că preşedintele Masarik va dizolva parlamentul pe ziua de 23 April.

Noile alegeri urmează să se efectueze la 19 Mai.

Informaţii

x O achitare dreaptă. — Am relatat la timp că un număr de ceferişti din Falticeni au demonstrat pe străzile acelui oraş, protestând contra preţului urcat al pâinii.

Ei au fost daţi în judecată pentru îndemn la rebeliune.

Procesul a venit eri spre judecare, şi ceferiştii au fost achitaţi.

Au pledat d-nii av. Alf. Herovanu-Iaşi, A. Pomârleanu-Paşcani, ş. a.

x *Tragerea premiilor gratuite oferite cetitorilor Ziarului „Opinia" (seria 59-a) va avea loc în ziua de* **23 Aprilie (Sf. Gheorghe)** *în sala Trianon.*

x *La Piatra Neamţ* s'a constituit organizaţia vaidistă, în frunte cu d-nii Emil Brudaru, St. Boţ, Gr. Capşa, C. Tanase, Gh. Boiţă, C. Apostoliu, I. Fănoagă, etc.

Lupta pentru şefie se dă între primii trei.

x *Toţi d-nii pensionari din Iaşi* sunt rugaţi a lua parte la şedinţa de astăzi, ora 5 p. m., a Blocului, serbătorindu-se unirea societăţilor pensionăreşti.

Accident de automobil

Bucureşti 12.— Un automobil condus de d. Vasiliu s'a ciocnit violent la Şosea cu o maşină în care se afla d-na Berta Eisinger în etate de 46 ani.

Vasiliu are picioarele fracturate, iar Berta Eisinger coastele rupte. Răniţii au fost transportaţi la Spitalul Filantropia.

LUNI 15 APRILIE
la TEATRUL NAŢIONAL
Ultimul concert simfonic

D. Manolescu-Strunga
în luptă cu carteluri industriale
Intervenţia d-lui Dinu Brătianu. D. Strunga ameninţă cu demisia

Bucureşti 12— D. Manolescu-Strunga, ministrul industriei şi comerţului, se află în conflict acut cu fabricanţii de ciment.

Fabricanţii nu admit preţul maximal de 17,000 lei la vagonul de ciment, şi ameninţă cu închiderea fabricelor.

S'au făcut diverse intervenţii pe care însă d. Strunga le-a respins.

A survenit însă un caz delicat. Anume, se afirmă că d. Dinu Brătianu a trimis d-lui prim-ministru Tătărescu o scrisoare prin care cere să se aplaneze diferendul cu fabricanţii de ciment.

Dar d. Manolescu-Strunga nu primeşte presiuni asupra d-sale, şi ameninţă cu demisia.

Faţă de înştiinţarea cimentarilor că vor închide fabricile, d. Strunga ripostează că la graniţă aşteaptă 6000 vagoane de ciment gata să intre în ţară, pe preţ de... 5000 (cinci mii) lei vagonu..

D. Strunga mai anunţă va proceda tot aşa de energic. pentru ieftenirea hârtiei, tablei, cuelor şi geamurilor.

Demisia d-lui Radu Irimescu

Ziarele anunţă că d. Radu Irimescu, subsecretar de stat al aerului, şi-a înaintat irevocabil demisia.

D. Tătărescu a primit demisia, rămânând s'o facă cunoscut în public, la momentul oportun.

Ca succesori la departamentul aviaţiei, sânt indicaţi d-nii Andrei Popovici, general Henţescu sau George Bastachi.

In compensaţie, d. Radu Irimescu va fi numit director la Reşiţa.

Scandal în str. Ştefan cel Mare

Acum vreo două luni s'a declarat un incendiu la clădirea din str. Ştefan cel Mare, proprietatea d-lui av. Elias Grünberg.

Deoarece d-sa încă nu lichidase cu soc. „Adriatica", la care era asigurat, instituţia a intervenit la soc. „Fiducitatea" să posteze acolo câţiva gardieni.

Ieri a fost o ceartă, urmată de ameninţări între paznicii Fiducităţii şi oamenii d-lui av. Grünberg.

Gardienii soc. de pază sînt cercetaţi la poliţie. S'a depus şi un revolver al unui paznic al Fiducităţii.

REP.

TÂNĂR singur caută menajeră simpatică, 25—30 ani, pricepută la toate. Adresa la ziar sub V.

MURĂTURI speciale, castraveţi cu suta şi cu butoiu; la „Solomon" str. Cucu 42

SABRA
este filmul reprezentativ
al haluţimului eroic

Pentru sănătatea ochilor Dvs., adresaţi-vă numai magazinului de specialitate

Optica modernă ARGUS
IAŞI, — LAPUŞNEANU 43
vis-a-vis de Hotel Palace
CALITĂŢI SUPERIOARE
PREŢURI MODERATE

DOCTOR
M. Mătăsaru
fost asistent de clinică la Paris
Boli Interne
INIMA, PLAMANI
şi tratamentul tuberculoze pulmonare cu Pneumotorax artificial
s'a mutat în
Str. Mârzescu 6 (etaj)
Cons 9—10 a. m. şi 3—6 p. m.

SABRA
este filmul reprezentativ
al haluţimului eroic

CUMPĂR **AUR** de dinţi, bijuterii vechi, cu preţuri mari şi monezi de argint
nu vindeţi nimic până ce nu încercaţi la Nr. **82**
I. C. Brătianu 82

INFORMAŢIUNI

x **Styloul Dv. necesită o reparaţie de mâna unui specialist. Aduceţi-l deci la SOCEC.** 1

x *Haine militare* după ultima broşură, cu preţuri extrem de reduse obţineţi numai la croitoria „LA ŞIC ENGLEZ" str. I. C. Brătianu 58, (lost copator la mag. Englez). 2

x **Lacuri pentru duşamele şi mobilier garantat cele mai bune şi eftine la mag. „ELEFANT".** 6

x Biroul technic „CHERCA" din str. Lăpuşneanu 44 anunţă că nu mai are nimic comun cu d. Ing. Hammer şi roagă onorata clientelă de a se adresa direct biroului pentru materiale şi instalaţiuni de electricitate, sanitare etc.

x Pentru *Monitorul Oficial* pierderi, citaţii publicaţii etc. se primesc la „Opinia", str. Lăpuşneanu 37.

x LA PODGOREANUL din str. Lăpuşneanu, mare desfacere de vinuri naturale pentru comiciliu produsele fermei Gorgos—şi viilor Calmanovici, cele mai bune calităţi începând dela 14 lei litrul, vinuri de masă, uşoare de băut. Faceţi o singură încercare.

x FULGARINE, renumitele mantile de cauciuc, culori alese, preţuri fixe depozit permanent la „FANTASIO".

x **ATENŢIUNE! Controla starea sănătăţii D-voastră.** Paza bună trece primejdia rea. Faceţi-vă analiza urinei, care pentru medic constitue oglinda sănătăţii Dv. Instrucţiuni şi vase speciale de colectat urina vă stau la dispoziţie la Laboratorul de analize a Farmaciei Dr. Beceanu Piaţa Halei.

CRAVATE matasă naturală
au sosit la **EDUARD**

GAZON ORIGINAL ENGLEZESC
găsiţi la „Magazinul Grădinarilor"
ALTER MICHEL PIAŢA HALEI 15—17
Telefon 478

Cea mai bună şi fină cafea se găseşte numai la mag.
PAŞA
Piaţa Unirei

MAGAZINUL GRADINARILOR Telefon 74
Depozit de seminţuri de legume, flori şi furagé
Iaşi, Piaţa Halei 15—17 **ALTER MICHEL**
Aduce la cunoştinţa onor. clientelă că pentru anul 1935 a pus la dispoziţie un bogat asortiment de seminţuri de legume diferite varietăţi dela cele mai renumite case din străinătate. Sfecle de vite Mammuth şi Eckendorf, Gazon original englezesc. Sămânţă de lucernă şi trifoi cu certificate de analiză aprobate de Onor. Ministerul de Domenii şi Camera de Agricultură.

6 Pagini

DUMINICA 14 APRILIE 1935

ANUL XXXI No. 8401

ABONAMENTE

Lei 350 . . . . pe un an
" 180 . . . . " 6 luni
" 90 . . . . " 3 "
" 1000 . . Instituţii publice

ATELIERELE TIPOGRAFICE
IAŞI. — STR. LAPUŞNEANU 37

Telefoane { Redacţia 391 / Administraţia 394 / Serviciul de noapte 367

OPINIA

Ziar popular cotidian

BONUL No. 15
SERIA 60-a
Premii Gratuite
OPINIA
DEVIZA: La seria aceasta câştigul cel mare va fi al meu.

STRESA,

un mic paradis pămîntesc

Acolo unde se întâlnesc diplomaţii

Stresa este acum punctul de concentrare a atenţiei europene cu prilejul conferinţei între Anglia Franţa şi Italia.

Tot Stresa a mai atras privirile lumii şi în anul 1932, când a avut loc acolo conferinţa agricolă a statelor dunărene. Faptul că acel loc este ales pentru întâlnirile diplomatice, vorbeşte dela sine.

Intr'adevăr, Stresa este un colţ fermecător de natură, este o podoabă de decor, parcă creiată artistic de imaginaţia unui mare pictor.

Grădinile minunate ale contelui Borromeo

Stresa se comune din trei insule de pe lacul Maggiore de lângă graniţa italo-elveţiană. Cea mai mare este insula Isola Bella, renumită prin grădinile ei încântătoare.

Stresa mai este cunoscută şi subt numele de Stresa-Borromes, după numele contelui Vitalino Borromeo, proprietarul celor trei insule.

Pe vremuri a fost acolo un mic sat, creiat de pescari. Contele Borromer însă, prin chelţueala sa, a transformat insulele într'un adevărat paradis. El a clădit acolo un palat ca în basme şi a sădit cedri şi chiparoşi. Plantaţia a durat din anul 1650 până în 1671.

De atunci aristocraţia italiană a început să-şi clădească castele la Stresa, care a devenit astfel reşedinţa de vară a nobililor.

Grădinile conteiui Borremeo sânt vestite în toată lumea. Se întind acolo alei enorme de chiparoşi cedri. Iedera se caţără pitoresc pe toate clădirile, îmbrăcându-le în straie verzi, împodobite la tereşti cu tot felul de flori.

Un palat istoric

La fel de vestit este şi palatul contelui Borromeo. La primul etaj sânt: o splendidă sală de primire în marmoră şi oglinzi, alcovuri elegante, camere cu tapete de mătasă şi galerii cu picturi şi gobelinuri costisitoare, cu mobile de artă, cu arme vechi.

In salonul gobelinurilor atârnă exemplare din secolul 17. In dormitorul palatului a stat o noapte Napoleon şi au fost primiţi apoi şi alţi suverani.

In salonul de muzică se păstrează vechi instrumente muzicale, care nu sa mai întrebuinţează astăzi. Salonul e tapetat cu brocat genovez din sec. 18.

In etajul al doilea al palatului s'au amenajat dormitorul şi biroul d-lui Mussolini. Ducele locueşte acolo, cînd vine la Stresa. Miniştri Angliei şi Franţei au fost găzduiţi la „Grand Hotel Borromeo" din apropiere.

Din castel se vede de o parte lacul Maggiore, iar de altă parte minunatele grădini. La intrarea în acele grădini sînt două mici grote cu jocuri de apă, printre nimfe, naiade şi alte zeităţi marine lucrate din marmoră şi cristal.

Pe piedestaluri de mozaic artistic sînt aşezate tot acolo statuile ce reprezintă pe Venus, Thetis şi Galathea.

Cele zece terase

In jurul statuilor sânt zece terase cu coloane şi balustrade de marmoră. De pe acele terase situate la 32 metri, apare Stresa întreagă, cu panorama ei fermecătoare. Iar în fund se întind grădinile de cedri, chiparoşi, palmieri, dafini, etc.

Pe terase sânt plantaţiuni de portocali, lămâi, cactuşi, camelii şi tot felul de flori. In atmosferă pluteşte o mireazmă îmbătătoare:

Stresa cu lacul Maggiore e înconjurată de Alpii Melvetici. Munţii ocrotesc parcă frumuseţa naturii şi din vârfurile lor coboară panglici de ape, ce se întretaie şi se joacă în spume.

Bărcile lunecă domol pe valurile verzi şi albastre, plimbând pe vizitator de la o insulă la alta.

Peste tot domneşte frumuseţea şi liniştea locului. Şi totuş acolo oamenii au venit să discute despre primejdia războiului!..

Dece n'are venituri primăria Iaşi

Am arătat că primăria noastră n'are venituri suficiente, din pricină că surse importante de venituri sânt dăruite în folosinţă particulară. Am dat ca pildă Societatea de Electricitate. In aceiaş ordine de idei sânt lucruri de spus despre Abator, pieţele de alimente, spectacole etc.

Dar iată un fapt semnificativ: In regulamentul taxelor comunale votat recent de consiliul municipal, se prevede la art. 10 că orce fel de club unde se practică jocuri de noroc, se taxează cu 500 lei pe zi.

Sânt destule cluburi în Iaşi unde se joacă în cărţi. Aplicânduse taxa regulamentară, primăria ar încasa câte-va milioane lei.

Ştiţi însă cât e trecut în bugetul primăriei, venitul în baza art. 10 al regulamentului?

N'aveţi să credeţi.

E trecută, mare şi lat, suma de... 1000 (una mie) lei pe an!

Adică, primăria renunţă graţios, la venituri de milioane, pentru a face plăcere unor cluburi de distracţii, cum e depilă „Ahva din str. Cuza-Vodă.

E admisibil ca o primărie săracă să renunţe, în aşa fel, la venituri sigure pe care i le dă legea? Şi este moral?

Comemorări războinice

La Tokio s'a comemorat cu mare fast împlinirea a 30 ani dela războiul ruso-japonez dela Mukden.

Pe strada Ginza, artera principală din Tokio, un public imens (cum se observă în clişeu) a urmărit grandioasa paradă militară.

Razele care opresc avioanele

Experienţele unui inginer rus

S'a anunţat că Germania se află în posesia unei invenţii senzaţionale. E vorba de „razele Z", cari reuşesc să oprească orice motor dela distanţă.

Acum se anunţă din Moscova, că un inginer rus lucrează la o invenţie similară. El a făcut experienţe cu raze şi unde electrice, care au proprietatea de a opri avioanele în plin zbor, dela mare depărtare.

Experienţele continuă la Moscova şi sânt urmărite cu deosebit interes. Dacă invenţia va reuşi deplin, primejdia războiului aerian va fi înlăturată, întrucât cu ajutorul razelor sd va putea opri dela distanţă înaintarea avioanelor.

STAN ŞI BRAN

nu se pot despărţii

Cunoscuţii comici de cinema Stan Laurel (Stan) şi Oliver Hardy (Bran) s'au certat şi au fost supăraţi câteva luni.

In acest interval fiecare a căutat să obţină separat cite un angajament, dar nici unul n'a reuşit. Casele de filme nu vroiau să-i primească decât împreună, aşa cum sînt cunoscuţi de public.

Din Hollywood se anunţă acum, că Stan şi Bran s'au împăcat. Ei au trebuit să se împace, deoarece îşi vedeau periclitată cariera artistică Cei doi comici americani, ca şi dat şi Patachon, nu se mai pot despărţi.

Cetiţi
In pag. 4-a
Ultima oră

Din toată lumea

Scrisorile vorbite. Am anunţat că la New York s'a înfiinţat un oficiu postal, intitulat „scrisorile vorbite". La acel oficiu se predau spre expediere toate plăcile de gramofon, prin care se fac diferite comunicări, ca într'o scrisoare.

In special acest mod de corespondenţă este întrebuinţat de persoanele, care nu s'au mai văzut de mult timp, sau care se află la distanţe mari. Deasemenea mulţi îndrăgostiţi îşi trimet discuri de gramofon în loc de romantice scrisori parfumate.

Astfel în interval de jumătate de an, oficiul dela New York a expediat 4013 plăci-scrisori. Există la acel oficiu şi o cabină ermetic închisă, cu un gramofon, unde persoanele nerăbdătoare pot asculta imediat conţinutul discului.

*

Divorsul şi sărutările. — Un caz nostim de divors a venit spre judecare la Dieppe (Franţa).

O doamnă a cerut desfacerea căsătoriei, deoarece soţul... n'o sărută. In petiţia înaintată tribunalului, nevasta menţionează că în interval de doi ani bărbatul n'a sărutat-o decât de... patru ori!

Cum femeia nu poate suporta această atitudine indiferentă a soţului, a cerut divors. Tribunalul a dat termen mai lung, în care timp, după îndemnurile magistratului, bărbatul va deveni poate mai drăgostos!

*

Vedeta şi fotografiile. — Un proces interesant s'a judecat la Los Angeles.

Cunoscuta artistă de cinema Gloria Swanson s'a adresat justiţiei împotriva unui fotograf, care a fotografiat-o pe stradă şi a pus apoi în vânzare pozele vedetei. Cum artista a găsit cu fotografia respectivă o arată mai bătrână decât este în realitate, a cerut daune de 10 000 dolari, pentru că în felul acesta fotograful i-a sdus un „grav" prejudiciu.

Tribunalul a acordat despăgubiri numai în sumă de 500 dolari (50,000 lei); şi asta nu pentru motivul invocat de Gloria Swanson, ci pentrucă fotograful a vândut poza artistei, fără a avea încuviinţarea necesară.

Ori cum procesul a făcut vedetei reclamă şi asta e principal!

In luptă cu carteluri le

Am relatat ieri că d. Manolescu-Strunga se află în conflict cu fabricanţii de ciment. Ministrul de Industrie ameninţă cu demisia, în caz dacă nu nu va fi lăsat să ieftenească produsele industriilor cartelate. Credeţi oare că d-sa va reuşi să-şi impuie punctul just de vedere?

In definitiv, ne lasă complect indiferenţi problema ieftenirii cimentului

Să poarte grija de ciment, cei câţiva chiaburi care vor să-şi construiască palate la Bucureşti. Noi am prefera de pildă să'l vedem pe energicul ministru de industrie războindu se cu fabricanţii de zahăr şi uvidelemn, cu morarii, cu toţi acei care cumpără de la săteni produsele muncii lor pe preţuri derizorii şi desfac apoi alimentele de prima necesitate pe preţuri scandulos de umflate. Dorim să'l admirăm pe d. Manolescu-Strunga, cum aplică lovituri mortale tuturor jefuitorilob şi profitorilor. Guvernul să ieftenească mai întâi zahărul şi untdelemnul, şi apoi cimentul, tabla, cuiele şi geamurile.

Şi totuşi, sîntem nerăbdători să aflăm finalul luptei cu fabricanţii de ciment. Căci dacă izbânda va fi de partea ac stora, va trebui să ne convingem odată mai mult că nu-i nimic de aşteptat; nu-i nimic de nădăjduit de la nimeni.

Dar dacă va învinge d. Manolescu-Strunga? In cazul acesta, noi, acei care cumpărăm foarte puţin ciment şi tablă, dar multă pâne, mult zahăr şi untdelemn, va trebui să reîncepem seria protestelor şi să reamintim dregătorilor de nevoile presante ale milioanelor de cetăţeni ce locuiesc în case făcute din vălătuci, în cocioabe şi bordee...

I. L. BASARABEANU

Păreri

In preajma concursului tinerimei

In curând va avea loc la Bucureşti concursul organizat de către Societatea „Tinerimea Română". In fiecare an tineretul şcolăresc depe întreg cuprinsul ţării îşi încearcă puterile, şi dezvoltă spiritul de emulaţie, apoi începe a-şi cunoaşte ţara prin excursii, privind şi admirând mai întâi Capitala — Aceasta este o operă de mare valoare.

Până acum plecau la Bucureşti pentru a lua parte la concurs numai elevii şcolilor secundare. Anul acesta, ministerul a dispus ca şi şcolile primare să ia parte la concurs. In acest scop, în fiecare capitală de judeţ se organizează câte un concurs cu elevii şcolilor primare şi cei cari vor fi notaţi mai bine, vor fi trimişi la Bucureşti — la concursul tinerimei, ca să-şi încerce puterile pe ţară.

Măsura luată de minister e cât se poate de bună. Cei mai buni şcolari din cl. III şi IV vor putea să se măsoare între ei, mai întâi pe judeţ şi apoi pe ţară. Cei mai buni vor putea merge în Capitală.

Vor vedea lucruri minunate şi-şi vor îmbogăţi inima şi mintea.

Mă gândesc însă la punerea în practică—pe judeţe—a concursului Şcolăresc. De sigur, învăţătorii vor trimite la concurs pe cei mai buni elevi din clasele ce conduc. Concursul se va da în faţa unei comisiuni. Se va putea oare păstra măcar aici deplina obiectivitate şi imparţialitate? Iată o întrebare pe care mi-o pun când mă gândesc la acest concurs. Nu de alta, dar n'am vrea să se petreacă şi în lumea celor mici aceea ce se petrece în lumea celor mari...

De exemplu: cine nu ştie cum se organizează, de obiceiu, comisiile de examinare mai ales când sunt taxe mari de încasat.

Cine nu ştie bătălia ce se dă între profesori pentru a putea intra în comisiuni? Pe urmă vin obligaţiuni: faţă de rude, faţă de intervenţiile politice, etc. etc., şi examenul îşi schimbă cu totul caracterul.

Nu spunea zilele trecute un domn profesor universitar, că la recentul examen de

Continuare în pagina II-a

Teatrul clasic francez la Iaşi

Pentru „ANDROMACA"

de *prof. Nicolae I. Popa*

Datorez *Comediei franceze* revelaţia tragediei clasice franceze. In faţa acelui public foarte special, format din burgheji „filistini", înfioraţi încă de versuri frumoase şi recitate viu, din tineret încă sensibil la lirism, şi din streini curioşi să prindă o formă tipică a spiritului francez,— se desfăşură actele din „*Andromaca*", solemne şi apăsătoare ca destinul, vii, înaripate şi răscolitoare de mişcare lirică.

Declamaţia surprinde, până ce îţi dai seama că acest tumult năvalnic de sentimente nu poate fi şoptit: el cere să fie strigat. Numai la *Comedia franceză* se mai spun versurile frumos.

Textul lui Racine e cam discursiv: unde-i acea economie de vorbe cu care ne-a deprins teatrul şi cinematograful modern? Unde-i acel joc sobru şi expresiv de mimică, în care marii novatori sunt Ruşii, Germanii şi Americanii? Urmăriţi jocul de figură şi jocul interior al eroilor din filmul *Bengali*, şi veţi înţelege dece spiritul modern, doritor de simplu, de expresiv şi de stilizare,—preferă filmul bun şi sobru, unui teatru mediocru cu efecte de exteriorizare.

Şi totuşi *Andromaca* mişcă şi turbură la Comedia franceză: aplauzele în scenă deschisă subliniază toate tiradele mai vii. D-na de Sévigné n'a fost singura care să fi plâns la reprezentarea piesei...

Reculegerea impresionantă cu care se ascultă acolo *Andromaca*, chiar la matineele şcolare de Joi, arată că gustul publicului e format, multilateral şi destul de mlădios, capabil să înţeleagă deopotrivă *Oedipe à Colonne* de Sophocle, *le Bourgeois gentilhomme* de Molière, *le Demi-Monde* de Dumas-fils sau *la Voix humaine* de Jean Cocteau. Acesta-i şi scopul unei educaţii artistice: să găsim în suflete rezonanţe pentru orice teme şi sentimente, şi să fim capabili să ne multiplicăm fiinţa cu toate experienţele morale ale eroilor literari.

Parisul are un public multiplu, alcătuind clientele variate, specializate în diferite genuri de teatru. Tragediile clasice dela „Comedia franceză" frecventează moderat teatrele de avangardă. Fiecare teatru îşi are publicul lui, de-o fizionomie cu totul perticulară. In timp ce „*Cyrano de Bergerac* merge greu la „Porte Saint-Martin", — *La Princesse lointaine* are încă succes la „Comedia franceză". Cauza? Sensibilitatea fiecărui public este modelată într'un sens sau altul şi hrănită de repertoriul fiecărui teatru.

S'a discutat oportunitatea reluării tragicilor francezi la Teatrul Naţional. Un critic de talent, inteligent şi ascuţit ca d. Flavius înţelege perfect nevoia ca un teatru oficial să dea un repertoriu antologic, chiar cu riscul de-a face serii scurte sau săli goale. Neavând teatre specializate la Iaşi, Naţionalul trebue să ofere specimene din toate producţiile, capabile să hrănească curiozităţi şi posibilităţi de cultură artistică.

Teatrul clasic francez nu constitue o simplă curiozitate istorică. La Paris, chiar teatre de avangardă ca „Le Vieux-Colombier" de pe vremuri, cu J. Copeau, sau „l'Atelier" al lui Ch. Dullin, reluau tragicii francezi, pentru a arăta resursele dramatice ale genului, încă vii şi până astăzi, chiar în faţa unui public deformat de modernism.

Racine este încă perfect actual, fiind mai presus de toate *poet*. Cartea abatelui H. Bremond, *De Racine à Valéry* poartă în subtitlu: *Notes sur l'initiation poétique*. Racine ilustrează *poezia pură*, acea realizare de artă, unde fiorul poetic se insinuiază prelung în noi, prin valoarea sensibilă a cuvintelor, prin muzica versurilor şi prin acel ritm,—când dezlănţuit şi haotic,—când potolit şi împăcat cu condamnarea sorţii.

Inteligent prezentat, Racine constitue o minunată şcoală pentru înţelegerea lirismului, sensibilitate parcă stinsă astăzi. O tragedie de Racine mai reprezintă şi o înobilare a existenţei, şi deplasarea ei pe un plan ridicat, în alte sfere morale. Pentru vremea de dezinvoltură şi de superficialitate care bântue astăzi, tragicii francezi reprezintă o lecţie de ridicare morală, o disciplină şi un îndreptar. Mai mult încă, ei sunt o şcoală vie de *gust*, de *măsură* şi de arhitectură sufletească,— actuale tocmai prin nevoia de a funcţiona.

Evident, d. Flavius are dreptate când regretă lipsa din repertoriul eşan a tragicilor greci, mai simpli şi mai puţin discursivi. O deplor şi eu. Dar cu cât este mai actual teatrul racinian, prin acea idee de *fatalitate interioară*, destin cuprins în însăşi fiinţa şi pasiunile noastre, care nu tărăsc fără împotrivire! Cu cât este mai necesar şi actual Racine, prin corectivul pe care îl aduce împrăştierii şi dezordinei noastre interioare!

Este necesar ca un public care se respectă (şi Iaşul îl are încă!) să vadă şi să fie capabil să înţeleagă şi destinul grec, şi tumultul shakespearian, şi poezia subtilă a lui Racine, şi dialectice deconcertantă a lui Pirandello, şi spiritul coroziv şi dizolvant al lui Bernard Shaw.

Iată atâtea motive serioase pentru care d. Emil Sergh'e trebue lăudat de frumoasa iniţiativă de a pune *Andromaca* lui Racine în repertoriul Teatrului Naţional, oferindu-ne ocazia de a asculta versuri frumoase şi de-a re

Continuare în pagina II-a

Pensionari şi Funcţionari

Magazinul TOBIAS KAHANE

din Str. Costache Negri No. 23

aduce la cunoştinţa D-lor pensionari şi funcţionari că continuă a vinde mai departe în rate lunare.

Cu această ocazie roagă pe toţi d-nii pensionari să nu dea crezare zvonurilor lansate întru cât nu s'a ridicat nici un carnet de pensii.

LA PODGOREANUL — STRADA LAPUŞNEANU

Mare desfacere de vinuri pentru acasă

Trimitem la domicilii ori ce cantitate de vin începând de la Lei 14 litrul.

TELEFON 315

din produsele viilor şi fermei GORGOS şi viilor CALMANOVICI. Orice cantitate începând de la 14 lei litrul.

Vinuri naturale de masă uşoare de băut

Vă spune cu toată convingerea vânzătorul când vă oferă produsele **„TRINACO"**

Satisfacţia unanimă a clienţilor îndreptăţeşte la speciala recomandare acestor produse. Cereţi deci numai produsele cari poartă vizibil şi clar marca „Trinaco" şi refuzaţi categoric, orice imitaţiuni fiind de calitate inferioară.

TRINACO

Sucursala Iaşi, str. Ştefan c. Mare 11

Există multe remedii contra hemoroizilor, este însă greu de a alege just şi în acelaş timp hotărâtor pentru succes. In mod cu totul avantajos sunt considerate de medici SUPOZITOARELE HEMORRHOIDALE ***ANUSOL*** „GOEDECKE", cari, nu numai că ameliorează repede durerile, dar înlătură definitiv boala şi cauzele ei.

Anusol nu conţine elemente vătămătoare, întrebuinţarea este uşoară, necostisitoare şi fără nici o piedică.

Se obţine în farmacii. 2

La Băile cehoslovace

călătoriţi în vara asta numai cu excelentele şi comodele aranjamente ale Soc.

Wagons-Lits | Cook

Deschideţi dar, încă astăzi, un

CONT LA WAGONS-LITS

care, nu implică nici un fel de cheltuială pentru Dvs. şi începeţi imediat cu plata ratelor. Dacă, întâmplător, nu veţi putea lua parte la voiaj, veţi primi îndărăt sumele plătite complect, fără nici un scăzământ.

Wagons-Lits | Cook
Iaşi, Piaţa Unirii 1

Dela producător la consumator

Pentru covoare persane adresaţi-vă direct la prima sursă **TEBRIZ** str. Lascar Catargiu 34

Depozit permanent de covoare persane modele alese. Se primesc şi comenzi pentru orice modele alese după jurnal. PREŢURI MODESTE

În vederea sărbătorilor de Paşte (Peisch)

Marele Restaurant SCHILLER

(CA LA MAMA ACASĂ)

pune la dispoziţia onoratei clientele un bufet bine asortat cu tot felul de aperitive, mâncăruri calde şi reci, *vegetariene* precum şi vinuri alese. Preţurile extrem de avantajoase. Se primesc abonamente, nunţi, banchete în condiţiuni foarte convenabile.

Vizitaţi-ne spre convingere.

În rate convenabil

vinde magazinul

BAZARUL GENERAL

STR. CUZA VODĂ 11
(vis-a-vis de Pref. de Poliţie)

la militari, funcţionari şi pensionari.

Imbrăcăminte, stofe, mătăsuri, lenajuri, manufactură, galanterie, încălţăminte, etc.

RADIOPROFILAXIE

N'ai nici o grijă de mine Nene, am luat o Testa, - zi mai bine cum am să plătesc chiria dacă mă scoate mâine la pensie!

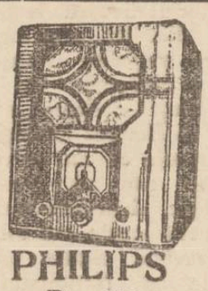

PHILIPS

Tip. 638

Aparat „Super-Inductance" cu 6 lămpi pt. curent alternativ, construit după principii cu totul noui. Acord micro-index. Scala uşor înlocuibilă, etalonată, prevăzută cu numele staţiunilor. Recepţionează posturile străine fără antenă şi pământ. Redare excelentă. Execuţie superioară distinsă.

Singurul depozit pentru Iaşi

RADIO MERCUR

Str. Lăpuşneanu No. 6

NOVAL

SUPRIMĂ DUREREA

IN INTERESUL SANATAŢII D-stră Purtaţi haine curăţite higienic la

MARTIN BUCHHOLZER

Unica întreprindere care degresează, desinfectează şi extrage praful radical prin instalaţii speciale cu benzină fierbinte.

Secţii speciale pentru: Curăţit covoare şi pălării
Revopsit haine după eşantion

Birouri de primire în oraş şi provincie.

Mare agitaţie între actorii ieşeni

O împovărare bugetară a teatrului local-Demersuri la Centru

La Teatrul Naţional spiritele sunt din nou agitate.

Cauza ?...

Vestea adusă de d. Emil Serghie dela consfătuirile care au avut loc Luni şi Marţi la Bucureşti la direcţia g-lă a teatrelor, şi care constă, într'o diminuare mascată a subvenţiei scenii ieşene.

*

Fusese vorba, odată cu desfiinţarea teatrelor din Chişinău, Cernăuţi şi Craiova, să se înfiinţeze „Teatrul de Est" cu reşedinţa la Iaşi.

Insă ministerul artelor a renunţat la proect, ajungându-se la concluzia că, artiştii teatrelor desfiinţate şi care au drepturi câştigate (10 ani vechime etc.) să fie repartizaţi teatrelor de stat din Bucureşti, Iaşi şi Cluj. Bineînţeles, lefurile acestora să fie suportate de minister, ei fiind plătiţi cu stat special.

D. ministru Lapedatu, în ultimele zile, a abandonat şi acest proect. Dar numai în prima sa parte.

Adică, la ultima consfătuire dela Bucureşti s'a decis ca să ni se trimeată vre-o zece actori, *plata acestora fiind însă suportată de bugetul ordinar al tetrului local.*

*

Manevra aceasta în limbajul cifrelor înseamnă că teatrul nostru din bugetul lunar al salariilor trebuie să rupă circa 100.000 lei pentru actorii cei noi.

De aici, firească agitaţie a artiştilor ieşeni.

*

Se aude că ne vor fi trimişi următorii actori: Ovid Brădescu, N. Antoniu şi Cezar Rovinţescu (dela Chişinău); d-na şi dl. Moruzan, d-na şi dl. Bulandra, etc. (dela Cernăuţi).

*

Ieri, „Asociaţia artiştilor Teatrului Naţional" a ţinut o adunare extraordinară pentru a dezbate chestiunea şi a vedea măsurile care sunt de luat.

S'a discutat problema în toate laturile ei şi s'a hotărât un demers pe lângă d-nii Lapedatu ministrul artelor, şi Ion Marin Sadoveanu, directorul general al teatrelor.

Delegaţii Asociaţiei care se vor deplasa, sunt d-nii: Sandu Teleajen şi Aurel Ghiţescu.

Pentru azi d. Em. Serghie a convocat consiliul de adţie al teatrului pentru a discuta situaţia creată instituţiei în cazul că se menţine hotărârea luată la centru.

Luni, d. Em. Serghie va pleca la Bucureşti pentru a participa la noua consfătuire care ăre loc la ministerul artelor.

*

Ingrijorarea, după cum am mai spus, este deosebită în rândurile artiştilor noştri.

Spaima mare o trag însă artiştii mai tineri care întotdeauna au suportat ponosul când era vorba de schimbări.

Aşteptăm evaluarea lucrurilor, pentru a ne putea spune la timp cuvântul.

H. BURILEANU

x Sâmbătă 13 Aprilie ora 1 p. m. va conferenţia în *Aula Universităţii* d. *Virgil Madgearu* despre; *„Sisteme de economie dirijată"*

darling

ciorapul FIN ŞI REZISTENT

Producţia de mâine

a Academiei de Muzică şi Artă Dramatică

Mâine Duminică, după amiază la orele 4, are loc producţia de finele trimestrului al doilea, la Academia de Muzică şi Artă-Dramatică „G. Enescu".

Programul este bogat alcătuit cu elementele cele mai valoroase ale conservatorului local.

Astfel din clasa de cânt a d-lui profesor V. Rabega îşi vor da concursul d-şoara Beatrice Weisbuch, care va cânta arie din M-me Buterfly, domnişoara M. Stefanov, care va cânta arie din Flautul fermecat şi d. M. Florescu, din „Peché".

Din clasa de artă dramatică a d-nei Bârsescu, se vor produce d-ra E. Stânculescu şi d. Em. Matescu; dela violină, d-nii C. Popovici şi D. Fränkel; dela clasa de artă dramatică a d-lui M. Codreanu, d-na Vârgolici şi d. N. Tomazoglu.

Deasemeni şi dela celelalte clase se vor produce elemente de mâna întâia.

Producţia promite să aibă succes desăvârşit.

Struna zilei

D. prof. dr. Tănăsescu a fost ales preşedinte al „Comitetului pentru salvarea Iaşului".

Iaşul decade! Nevoie el are
De „operaţie" grea, de salvare
Şi de aceia ieşenii recurg
La... un chirurg!

Emanoil Mantea

Copii condamnaţi la moarte

In Rusia s'au înăsprit pedepsele penale. Printre altele s'au extins condamnarea la moarte, în sensul că pedeapsa capitală poate fi aplicată şi copiilor începând dela 12 ani, în cazuri de crime şi delicte grave.

Unii jurişti ruşi s'au pronunţat contra acestui articol de lege. Totuş articolul a fost introdus.

Astfel Rusia este astăzi singura ţară, unde şi copiii dela 12 ani vor putea fi condamnaţi la moarte.

O serbătorire

Meseriaşii ieşeni serbătoresc astă seară pe d. N. O. Mărgărint preşedintele Camerei de Muncă Iaşi, pentru succesul obţinut la alegerile din Consiliul Central al Casei Asigurărilor Sociale din Bucureşti.

Şi-au anunţat participarea runtaşi ai meşteşugărimei din toate oraşele cari depind de Camera de Muncă Iaşi.

Serbătorirea se va desfăşura în sala de sus a berăriei „Luther".

x Bonurile de premii din seria 59-a se preschimbă zilnic la administraţia ziarului „Opinia" între 4—7 d. a.

Cetitorii din provincie sunt rugaţi să trimeată bonurile din timp, adăogând 7 lei în mărci poştale.

În preajma concursului tinerimei

(Continuarea din pag. I-a)

capacitate al profesorilor „s'a copiat în draci ?!".

Prin urmare suntem îndreptăţiţi să ne punem astfel de întrebări; şi pentruca răspunsul să poată fi pe placul cooştiinţei, fac următoarele propuneri: lucrările să fie secrete. Numai după ce comisiunea a pus nota să se deschidă plicul al doilea, ca să se vadă a cui e lucrarea; apoi lucrările cele mai bune să fie publicate în ziarele locale, pentruca să putem cu toţii lua cunoştinţă de ele.

S'a anunţat că subiectele se vor da din domeniul naţional patriotic.

Cred că acest domeniu nu e tocmai bine ales pentru vârsta şcolarilor claselor III şi IV. Compuneri cu caracter patriotic se fac la o vârstă când sentimentele iau o dezvoltare mai mare. Poate ar fi mai bine dacă s'ar da compuneri libere cu caracter descriptiv sau narativ.

Am ţinut să fac aceste observaţiuni, întrucât e primul concurs—de acest gen—pe judeţe, cu şcolărimea primară.

CONST. ROLLEA

Teatrul clasic francez la Iaşi

(Continuarea din pagina I-a)

lăsa antrenaţi de vijelia unui tumult de patimi, într'un cadru de simplicitate antică.

*

Creatorul *umanimismului*, Jules Romains scrie ironic despre „Opera Comică", tipul de teatru subvenţionat parizian: „La salle d'éteste l'initiative.

Cred că sala Teatrului Naţional de Sâmbăta trecută dezminţia afirmaţia tăiosului ironist. Se dădea pentru a doua oară *Andromaca*. Stalul, balcoanele şi galeria erau pline de un public tânăr şi zgomotos. Lojele însă, aproape goale...

Cine a spus că tragedia clasică nu atrage lume? Acest tineret a ştiut precis că nu se va „amuza". L-a atras însă prestigiul lui Racine şi o curiozitate care trebue încurajată, în mijlocul apatiei intelectuale care tinde a se introna printre tineri, preocupaţi aproape exclusiv de sport, politică şi cultivând doar faptul divers.

In tot cursul spectacolului, am fost obsedat de paralela firească cu *Andromaca* văzută la „Comedia franceză". Şi pot să afirm că reprezentaţia eşană a fost, în unele privinţe, tot aşa de reuşită ca cea pariziană.

D. Aurel Ghiţescu, directorul de scenă al piesei, a văzut şi studiat repertoriul „Comediei franceze". Iar d-na Gina Sandri, ani dearândul, s'a pătruns intim de acest spirit al tragediei clasice la Paris.

Acţiunea se desfăşoară într'un decor impresionant de măreţie antică. Două serii de frontoane şi coloane despoiate de orice podoabă îşi decupează pe cer două braţe uriaşe, care parcă imploră zeii. Se simte atmosfera meridonală, unde, sub un soare care dogoreşte, şi în intimitatea unor pietre încropite, se sbat nişte suflete mistuite de patimi şi neputincioase să li se împotrivească. Jocurile de lumină pe aceste două planuri, — colonadele şi fundul, — alcătuesc o gamă subtilă sufletească, destinată să sublinieze linia de frământare a acestor fiinţe, mergând dela albul şi albastrul intenă al împăcării cu sine, şi până la roşul de sânge al răzbunării, care ocupă o parte din actul V, înainte de-a se întuneca tot mai mult, caşi mintea rătăcită a lui Oreste.

In faţa acestui abil şi expresiv corectiv al unităţii de loc, — ajung să înţeleg afirmaţia unor arhitecţi moderni, care preconizează dispariţia sculpturii şi a picturii din decoraţie: prima fiind înlocuită prin forme arhitecturale stilizate, iar pictura prin jocuri savante de lumină.

Alături de decorul convenţional al „Comediei franceze", făcut din colonade stereotipice şi inexpresive şi din clasicul dalaj, — cel dela Iaşi este nou şi de-o putere dramatică excepţională. Meritul îi revine d-lui Kiriacoff.

Tonul general al piesei mi s'a părut pe alocuri chiar mai interior decât acel al interpretării franceze, în care declamaţia duce câteodată la convenţional.

Dicţia bună, destul de degajată, atinge la d. Ghiţescu şi la d-na Gina Sandri accente puternice de mari tragedieni o vorbă şoptită, abia murmurată, un simplu gest schiţat înlocuesc cu prisosinţă efectul gesturilor largi şi teatrale. Mai adaug în sprijinul marelui merit al artiştilor eşeni, faptul că traducerea românească a lui D. Nanu e departe de mişcarea lăuntrică şi surdă a versului racinian, unde totul e vrajă, incantaţie şi mister.

Dicţiunea nuanţată şi vibrantă a d-lui Ghiţescu (Oreste) mi s'a părut preferabilă acelei recitări sforăitoare de care suferă mulţi actori dela „Comedia franceză, în particular Albert-Lambert. La fel, eleganta şi mlădioasa dicţie a d-nei Gina Sandri, dublată de un foarte subtil joc interior, o socotesc de un efect mai puternic decât jocul care consacrase pe dispăruta Madeleine Roch, ca pe o Hermioană autentică. Cunoşteam deja resursele foarte bogate ale distinsei artiste eşene, după jocul variat şi expresiv din *La Voix humaind* de Jean Cocteau. In *Andromaca*, ne-a arătat un temperament tragic de calitatea cea mai rară.

D-na Braeski (Andromaca) a fost nobilă şi emoţionantă într'un rol covârşitor. D. Braeski (Pirus), demn şi uman în slăbiciunea lui. Confidenţii, d. C. Sava (Phoenix), d. Hageac (Pylad), d-ra F. Damian (Celiza) şi El. Protopopescu (Cleona), discreţi şi convingători.

Remarc fericita armonie în costume, complectând decorativ gama de culori din scenă. Dacă adăugăm şi nota de misterioasă subliniere a muzicei de scenă, ajungem la o foarte fericită realizare de *sincretism artistic*, în sensul wagnerian, vorbind tuturor simţurilor şi răscolindu-ne fiinţa toată.

Publicul, tânăr în mare majoritate, a urmărit atent şi impresionant. I s'ar cere doar mai mult sânge rece, pentru a evita acele supărătoare aplauze în scenă deschisă, ca după cuplete de operetă. Nu-i preferabil uzajul teatrului wagnerian dela Bayreuth, unde interdicţia aplauzelor îngădue ca misterul din scenă să se prelungiască adânc şi obscur în suflete, conducându-le la o plinătate de realizare artistică?

Prof. Nicolae I. Popa

Citiţi zilnic Opinia

PREȚURI EXCEPȚIONAL DE EFTINE
puteți obține numai la Croitoria civilă și militară
LA ȘIC ENGLEZ
IAȘI — STR. I. C. BRATIANU 58
proprietar **Silberman** fost copoer al magazinului Englez

Mag. „ERIKA"
Str. Cuza Vodă 71
este bine asortat cu articole noi pentru sezon
ȘI VINDE FOARTE EFTIN

LINGERIE FINA pentru DOMNI
confecționată din dejalin și matăsă a sosit la
Mag. Favorit
STR. CUZA VODA No. 62
Se vinde și dejalin cu metrul

LA DEPOZITUL DE VINURI
a d-lui **Ștefan Negruzzi**
DIN STR. I. G. DUCA (fosta Muzelor) No. 13
se vând Vinuri noi naturale cu 12 și 16 lei litrul, iar vinuri vechi cu 20 lei litrul.

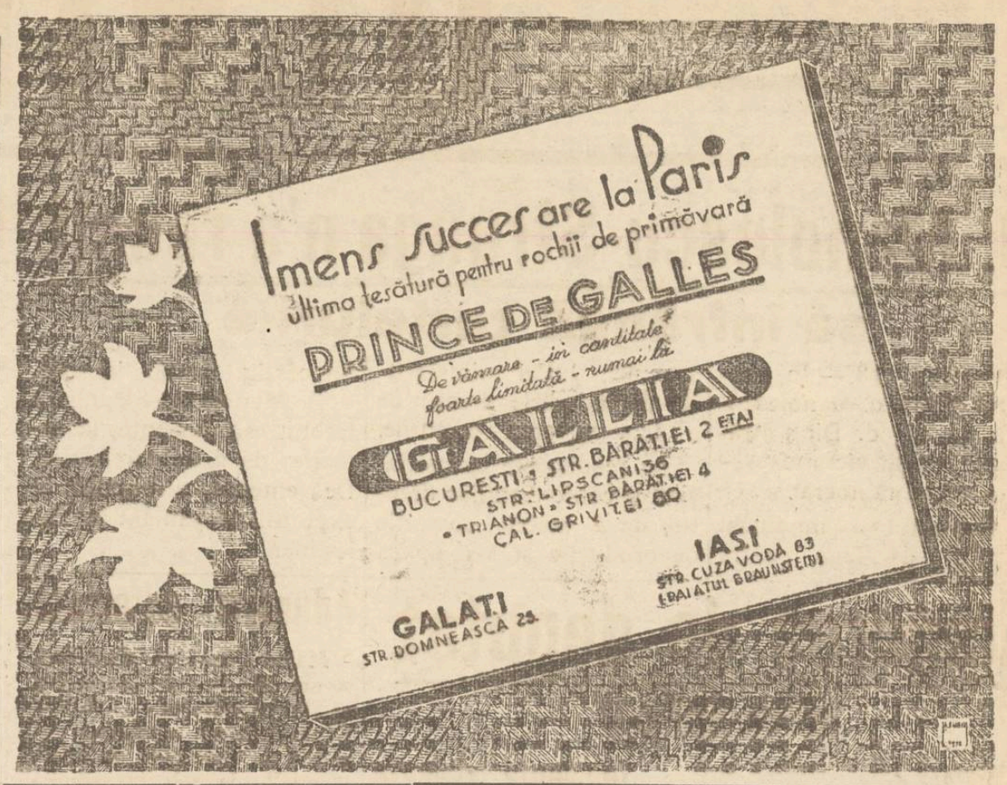

La Teatrul Național

De vorbă cu interpreții „Omului fără identitate"

Premiera piesei d-lui Valeriu Mardare *„Omul fără identitate"* se pregătește într'un tempo accelerat. O activitate intensă, în atelierele teatrului, o activitate și mai intensă, pe scenă, la repetițiile zilnice. Profităm de o pauză cât se schimbă decorul și angajăm o primă convorbire cu dl. *C. Ramadan*, interpretul eroului principal al piesei d-lui Mardare.

— ?

— Rolul meu din Omul fără identitate ?...

Un tip admirabil creat de autor. Imaginați-vă că sunt nici mai mult nici mai puțin, negustor pe bulevardul Basarab din București, am barbă, mustăți, păr mare și... nevastă.

Mă cheamă Matei Ghimbășanu și cu toată gâlceava din fiece zi cu nevasta-mi, chefuesc în lege cu amicii mei, Toma, Nae Ghiță și Iancu Chiolhan. Intr'o noapte ne'mbătăm cu toți atât de tare, încât, eu adorm pe masă.

Amicii îmi fac o farsă. Iancu Chiolhan aduce o haină de preot catolic, mă desbracă de hainele mele de negustor și mă lasă pachet la mitocul episcopiei catolice din București.

Când mă trezesc, preotul care m'a adăpostit în chilia lui, nu mă crede că-s negustor bucureștean, că am nevastă, barbă, mustăți...

Amicii m'au travestit complet. M'au tuns și m-au ras ca-n palmă. Preotul mă crede nebun. Mă internează la clinica unui doctor.

Dela clinică, unde un agent mă confundă cu un bandit evadat dela Ocnele Mari, ajung la poliție. Comisarul vrea să mă convingă că eu sunt banditul Marin Buză Lată. Eu strig, țip, urlu că nu sunt. Mânânc o bătae... ca la poliție!.. Recunosc crime pe care nu le-am făptuit și, cât p'aci să-n fund Ocna. Noroc că nevasta și cu Iancu Chiolhan, care vin și mă scot din ghiarele comisarului.

După cum vezi, un rol gras, cum se zice. Un rol plin de situații tragi-comice, de momente admirabil gradate. Cred că ieșenii vor râde și vor plânge cu lacrimi, alături de mine, Sâmbătă seara.

*

In ușa cabinei, *D-na Colceag Nicolau*, interpreta, d-nei Ghimbășanu. Ceva despre rolul Dv. !...

— Joc o bucureșteancă sadee. Necăjită foc, pentru ghinionul bărbatului chelliu, căruia prietenii îi joacă o farsă grozavă. Am în dl. Ramadan un partener minunat. Nu mai puțin în d-nii S. Teleajen, Gică Popovici, G. Sion, Cost. Sava, Protopopescu și Varduca. Sper într'un mare succes.

— Și eu, se amestecă în vorbă dl. *C. Sava.*

—Și noi, spun în cor toți interpreții.

— Să mă vezi într'un reporter bucureștean zice dl. *Sion*, și n-o să mă uiți toată viața. Gazetar m-am făcut !...

— Și eu, armurier convins. Bucureștean get beget, spune dl. *Moroc vesou Teleajen* interpretul „Martoru lui Iancu Chiolban".

— Noroc cu mine, spune dl. Teleajen, altmintrei farsa ce joc amicului Ghimbășanu din piesă, s'ar preschimba în dramă, domnule,. Mă supăr rău pe-un comisar, pe agentul lui, pe-un preot catolic...

Și până la urmă, îi stabilesc lui Ramadan..., identitatea. Cred mult în succesul piesei d-lui Valeru Mardare. E o lucrare vie și căreia prietenii G. *M.* Zamfirescu și Th. Kiriakoff i-au pregătit o sugestivă punere în scenă și montare.

Am mulțumit interpreților și le-am dat întâlnire la premieră. Cred că-i vom aplauda cu entuziasm.

REX.

Serbare școlară

Astă seară la ora 8 va avea loc la Liceul Internat o frumoasă serbare organizată de societatea sportivă-culturală „Gh. Lascar", a elevilor acestui liceu.

Programul cuprinde: Fanfară, orchestră, cor recitări, o piesă de teatru și exerciții de gimnastică.

Foștii elevi, părinții elevilor și prietenii liceului, sânt invitați a lua parte.

Rubrica Sportivă

Incepe Campionatul

O partidă echilibrată—Textila joacă la Pașcani

Dacă întâlnirile divizionare sunt atractive, prin aceia că pun față în față echipe mature și cu oarecare șlefuială tehnică, nu mai puțin atrăgătoare sunt matchurile de campionat din următoarele motive: adversarii se cunosc îndeaproape, fiecare club dispune de galerii și simpatizanți, care dau atmosferei în care se dispută matchurile, un caracter deosebit, dătător de emoții care angajează pe toți spectatorii.

Cele două săptămâni libere din cauza schimbărei programului au fost de un real folos pentru echipele din categoria onoare, având timp suficient să se pună la punct cu antrenamentele. Ziua de mâine ne oferă o partidă echilibrată, care se va disputa între cele mai vechi cluburi ieșene „Concordia" și „Macaby Hacoah". Anul trecut au terminat prin draw (2—2).

Al doilea match, va opune pe „Victoria C. F. R." contra „Unirei F. G.".

La Pașcani „Textila M. W." va primi replica „Unirei C. F. R.".

Deși Textila este superioară echipei ceferiste, jucând însă pe terenul lor cu un adversar dur și în fața unui public care se indentifică cu jucătorii, nu sunt excluse surprize. Muncitorii ieșeni vor depune maximum ca să se întoarcă victorioși.

Semm

INFORMAȚIUNI

x *Vânzarea apartamentelor din „Casa-Bloc" proectată de firma de construcții Inginerii Goldenberg & Nacht, va începe săptămâna viitoare, proectul și devizul fiind terminate. Terenul pe care se va ridica blocul, pentru care firma a căpătat obțiunea, este foarte proprice unei asemenea construcții. Casa-Bloc va fi cea mai modernă construcție din târgul nostru.*

x Atragem atenția Comunității izraelite că unele brutării care furnizează azima la săraci în baza bonurilor comunității, abuzează câteodată, dând pasca cu lipsuri la cântar.

Faptul ne-a fost semnalat de mai mulți cetățeni și îl supunem organelor Comunității care au datoria să supravegheze.

x Tribunalul secția I a judecat ieri apelul industriașului ieșan d. Lupu Copel azi stabilit la București, condamnat la o lună închisoare pentru ultraj.

Acesta era învinuit că a ultragiat pe subșeful gării Iași.

Tribunalul a redus pedeapsa la 500 lei amendă.

x In interes de serviciu, s'au făcut următoarele mutări în județ.

D. Neculai Berceanu prim pretor al plășii Bahlui, a fost mutat la Cârligătura; d. Aurel Gaspar pretor din Spineni a fost delegat cu conducerea plășii Cârligătura iar d. Virgil Popovici a fost detașat la plasa Codru.

x Membrele soc. „Reuniunea Femeilor Izraelite" și publicul binevoitor sunt rugați să asiste la reprezentația de cinema dată în folosul școalei. *Duminică 14 Aprilie ora 10 a. m.* în *sala Sidoli.*

Biletele vândute sunt valabile. Comitetul

x **Cazul de avort.**— Eri a fost înaintată la parchet moașa Maria Scarlat din str. Lozonschi împreună cu femeia Maria Ciubotaru din str. General Cernat, căreia i-a provocat un avort.

După primele cercetări Maria Ciubotaru a fost pusă în libertate. Moașa a fost menținută arestată și diferită instrucției.

Azi urmează a i se emite mandatul de arestare.

x „POLITICA" de mâine se ocupă de incidentele studențești dela București, de un alt cumulard ieșan cu zece posturi, de cazul unui inspector școlar ieșan, de valul de scumpete, etc.

x Femeia Axenia Țilica din Tg. Ungheni, a reclamat parchetului pe concubinul ei Petre Bunduc.

Acesta ar maltratat-o și o determină să lucreze pentru a-l întreține pe dânsul.

Se cercetează.

Contopirea societăților de pensionari

Ședința festivă dela blocul ieșan

Intrunirea pensionarilor ce a avut loc ieri la sediul Blocului, în scopul de a se sărbători unirea desăvârșită a tuturor societăților pensionărești, a decurs într'un mare entuziasm.

Ședința festivă a deschis-o d. *Victor Munteanu*, Președintele Blocului pensionarilor, care într'o simțită cuvântare expune lupta perseverentă ce a dus-o Blocul timp de 3 ani, pentru realizarea de astăzi a unirii pe un singur front de luptă, pentru apărarea drepturilor, prestigiului și doleanțelor pensionarilor.

Am întâmpinat, zice d-sa, multe greutăți și am învins multe dușmănii, cari urmăreau să prăbușească unirea; dar *pe drumul prăbușirii se naște dorința spre înălțare* și am reușit printr'o muncă perseverentă să înlăturăm toate dificultățile și să realizăm marea unire în Blocul nostru bine organizat de astăzi.

Uniți cu toții, avem ferma credință că vom reuși în curând să realizăm *Blocul Unic* pe țară, care să protejeze toate interesele generale morale și materiale ale pensionarilor din întreaga țara, — așa cum am pornit acțiunea noastră dela început.

D. Danalache, președintele Societății pensionarilor Civili, expune motivele amânării acestei uniri cu blocul, motive de ordin statuar și se declară fericit ca s'a găsit modalitatea contopirii sufletești a tuturor pensionarilor în Blocul dela Iași.

D. *Costandache*, vice-președintele Blocului, aduce mulțumiri membrilor din Comitetul Societății cari au înțeles insemnătatea unirii și au realizat-o. Face un călduros apel la toți pensionarii acum uniți să sprijine Casa de ajutor și Banca populară a pensionarilor, care vor salva pe pensionari din mâna cămătarilor îndrăzneți și lacomi.

Descrie înduioșător plângerile multor pensionari căzuți victima ale cămătarilor și făgădueste o energică acțiune a Blocului pentru scoaterea pensionarilor din ghiarele acestor monștri sociali — Cămătarii—

D. *Bonciu* expune f. documentat modalitatea găsită de d-sa pentru unire. Primul pas făcut, va urma în curând contopirea cu respectarea tuturor formelor legale statuare.

D. *C. Ionescu* exprimă adânca sa satisfacție pentru unirea făcută.

D. *Leleseu* depune 8000 lei la casa de ajutor — aducându-i-se elogii de către d. Constandache și întreg comitetul pentru devotamentul ce-l pune pentru bunul mers ca codirector al acestei case. Sala aclamă pe d. *Lelescu* și d. *Măreseu-casier.*

D. *C. Ionescu* depune și d-sa 5000 lei ca depunere, în aplauzele generale.

Se cooptează în Comitetul Blocului d-nii *Danalache* și *Mihailescu* președintele Băncii pens., d. *Grigore Roiu* exprimă dorința unei apropiate contopiri legale a pensionarilor.

D. *Constandache* expune intervențiile făcute la Cassa pensiilor pentru a se da pensiile pe luna Aprilie, înaintea sărbătorilor și pentru cei 93 pensionari cărora li s'au făcut rețineri pe nedrept din pensia pe Martie.

D. *Victor Munteanu* citește scrisoarea d-lui Dr. Cazacu, ca răspuns la cooptarea d-sale ca membru de onoare.

Mulțumește tuturor d-nelor și domnilor pensionari, cari au luat parte la această mare întrunire festivă terminată într'un impresionant entuziasm de frățească unire. HUG.

Examenele de definitivat ale învățătorilor

Am anunțat că 15 Aprilie au loc examenele de definitivat ale învățătorilor.

Învățătorii și învățătoarele din județele Vaslui, Tutova, Fălciu, Botoșani și Iași vor da examenul la școala normală de băeți „Vasile Lupu" din Iași.

Cei din județele Roman, Bacău și Neamț vor da examenul la școala normală de băeți din Bacău.

Examenul începe la ora 8 dimineața și în prima zi se va da proba scrisă.

Tot în aceiaș zi urmează să se prezinte la examen conducătoarele de grădini de copii din regiunea Iași-Cernăuți și Chișinău.

Examenul are loc în localul școalei normale de conducătoare din Str. Carp fiind instituită o comisiune specială.

*

Serviciul învățământului aduce la cunoștința școlilor cari s'au înscris spre a prezenta elevi la concursul Soc. Tinerimea Română, că acest concurs are loc la 14 Aprilie ora 2 jum. în localul școalei primare No. 2 „Carol I" din Str. Toma Cozma.

Z. dessm.

Ateneul „Sf. Haralambie" a organizat o șezătoare culturală

pentru tineretul preregimentar

Pentru Duminică 14 Aprilie, după amiază, Părintele Niculea în unire cu D-l Pamfil Directorul Școalei Primare, a organizat o nouă șezătoare culturală cu concursul tineretului preregimentar, în localul Școalei Primare „Spiru Haret" din cartierul Sărăriei, unde se află un centru preregimentar instruit de dl. Pamfil.

Un frumos program artistic va fi desfășurat de tineretul preregimentar care, pe lângă frumoase coruri și recitări, au pregătit și o frumoasă piesă teatrală.

Vor conferența la această șezătoare: *Părintele Niculea* care se va ocupa de partea religioasă morală a tineretului; dl. Profesor Universitar *P. Dragomirescu* Președintele Ligii antirevizioniste va dezvolta o interesantă conferință în legătură cu ideia naț onală-antirevizionistă. Dl. *Colonel Constantinescu* distinsul comandant al tinerilor preregimentari, va face deasemenea o interesantă expunere în legătură cu ins preregimentară. Publicul este invitat această manifestare culturallă.

Planul de gospodărie

a d-lui prefect T. Zipa

Prefectul județului d. Tirel Zipa, s'a întors eri din județ unde a inspectat câteva comune, luând contact cu populația sătească, interesându-se de starea ei materială și de situația agricolă.

Vizita aceasta face parte din cadrul unei serii de anchete pe care prefectul le-a întreprins în județ pentru a cunoaște situația reală a satelor.

Vizitele mai au de scop și o cât mai bună reorganizare administrativă a comunelor, reorganizare care face parte din programul de activitate al d-lui Zipa.

Prefectul ia contact cu pretorii primarii și toți fruntașii comunelor, interesându se de mersul treburilor și de nevoile existente, dispunând măsuri acolo unde ele sunt necesare.

La această operă de gospodărie județeană, d. T. Zipa are un prețios colaborator în d. Bobiță Velciu directorul prefecturei.

z. dessmond

Marea Colectură a Loteriei de Stat
CREDINȚA
DIN IAȘI STR. LĂPUȘNEANU No. 20
Roagă numeroasa sa clientelă de a-și scoate din vreme lozurile Clasei 2-a cu tragerea *Luni 15 Aprilie crt.* spre a se evita aglomerația din ajunul tragerei. — *Grăbiți-vă la câștiguri în sumă de Lei 26 milioane lei.*
Duminică 14 Aprilie, birourile deschise toată ziua

Lămpi electrice
cromate (inoxidabile) la
CRISTAL
Cuza Vodă 83 (Palatul Braunstein)

Comitetul Școlar al Seminarului „Veniamin Costache" Iași No. 48 din 12 Aprilie 1935

CONVOCARE

Membrii adunării generale a Comitetului Școlar al Seminarului „Veniamin Costache" Iași, sunt convocați în a doua ședință a Adunării Generale, pentru mâine Duminică 14 Aprilie 1935, ora 11 jum. dim. în cancelaria seminarului, la ordinea zilei fiind:

Aprobarea și votarea bugetului pe anul financiar 1935/1936.

Aceasta fiind a doua convocare, adunarea generală va lucra cu numărul prezenți de membri, conform art. 16 din Reg. Comitetelor Școlaru.

REPREZENTANT se caută contra provizion mare, eventual salarizare fixă ulterioară. Oferte sub „Augii" la Standard-Reclame Cernăuți.

BAIA AIZICIȚ C fostă Zissu Hermann, auunță clientela că în vederea sărbătorilor de Paște baia de aburi pentru femei va funcționa în fiecare Luni toată ziua și Vineri de la 6—10 seara. In celelalte zile baia de aburi funcționează pentru bărbați.

NOVAL
SUPRIMĂ DUREREA

Profitați numai astăzi Sâmbătă 13 Aprilie 1935
ULTIMA ZI
din SAPTAMANA EFTINA în plin sezon la încălțăminte
Magazinul QUADRAT
Str. Ștefan cel Mare 15 (alături de Banca Em. Marcovici)
a pus în vânzare întregul stoc de încălțăminte fină asortată pentru sezonul de Paște cu o reducere de 30 la sută

Pantofi de casă eleganți și durabili	dela	Lei 60	perechea
„ „ satin pentru dame	„	„ 175	„
„ „ box calf pentru dame	„	„ 225	„
„ „ chevreaux și antilopă	„	„ 280	„
„ cu talpă de crep	„	„ 350	„
„ de box și chevreaux p. domni		„ 290	„
„ „ lac și box pentru copii	„	„ 95	„

Profitați de această săptămână eftină

ULTIMA ORĂ

D. Manolescu-Strunga n'a reuşit să înfrângă cartelurile

Bucureşti 13.— In conflictul dintre d. Manolescu-Strunga şi d. Dinu Brătianu, e ieşit victorios şeful partidului liberal.

Guvernul a modificat proectul de lege contra speculei, luînd ministerului de industrie dreptul de a fixa suveran preţurile.

Se recunoaşte industriaşilor şi comercianţilor dreptul de a stabili costurile de producţie şi a-şi aplica un câştig de 30 la sută.

D. Manolescu-Strunga a trebuit să renunţe la intenţia de a iefteni hârtia. Deasemenea, a renunţat la exportul de pământ în Palestina.

Marele incendiu din Paşcani

Se bănueşte că focul ar fi fost pus

Paşcani 13.— In cursul dimineţii a continuat ancheta asupra groaznicului incendiu de astă noapte.

S'a stabilit că focul a pornit dela brutăria Harabagiu din str. Carol din pricina unui coş defect.

Fiind lipsă de apă, flăcările s'au întins cu putere şi au mistuit 50 locuinţe. A fost distrus şi cinematograful din Paşcani.

In tot târgul a domnit o panică de nedescris. Au sosit pompieri din Roman şi o companie din reg. 14, care au lucrat eroic împreună cu ceferiştii de la atelierele Paşcani la opera de salvare.

Pagubele se ridică la 10 milioane lei.

Cum sânt şi unele bănueli că focul ar fi fost pus, s'au făcut câteva reţineri de persoane la poliţie.

Ancheta continuă.

Italia vrea alianţă cu Mica Antantă

Stresa 13.— Diplomaţia engleză a obţinut dela Germania declaraţia că e gata să adere la Pactul Orientaţ, alături de Rusia.

Inştiinţarea aceasta a produs bună impresie.

D. Macdonald a promis că va susţine la Liga Naţiunilor apelul Franţei, pentru protest contra anulării tratatelor de către Germania.

*

Se afirmă că d. Mussolini a propus o alianţă a Italiei cu Franţa, Mica Antantă şi Inţelegerea Balcanică.

Alegerea de deputat din Ilfov

Bucureşti 13. — Ieri s'a efectuat alegerea pentru un loc de deputat. Rezultatul este următorul:

Guvernul 32.996 voturi; ales d. Săbăreanu.

Dem. Dobrescu naţ-ţărănist	22.210
Gh. Brătianu	19.965
Gogiştii	5 392
Iunianiştii	3.823
Conservatorii	2.554
Cuziştii	2 071
Liber-democraţi	526

Ziarul „Naţionalul Nou" al grupului H. afirmă că georgiştii au obţinut voturi atât de multe pentrucă ar fi obţinut voturile vaidiştilor.

Incidente violente

Un incident violent s'a produs în comuna Trestienei. O bandă condusă de preotul satului zis „popa Terente" a atacat pe deputatul naţ.-ţăr. Serdici. S'a tras cu revolverele; un glonte a spart geamul, iar altul a găurit portiera automobilului d-lui Serdici.

Mici incidente s'au mai produs în com. Curcani şi Tăncăbeşti.

In oraş, d. Dem. Dobrescu a capturat un camion al primăriei în care se aflau podari cu ciomege, utilizaţi ca agenţi electorali.

Adunare ceferistă

Mâine Duminică dimineaţă la ora 10, va avea loc în sala căminului cultural c. f. r. dela Râpa Galbenă, adunarea generală a asociaţiei ceferiste „Staţia", de sub preşedinţia d-lui controlor Eug. Pondichi.

Dela Bucureşti vor veni d-nii: Vasiliu şi Grigore Stolnicu în fruntea unei numeroase delegaţiuni.

Se va discuta chestiunea încadrărilor, alegerea unui nou comitet, intrarea asoc. „Staţie" în „Federaţia filialelor locale" şi alte chestiuni.

Dar regesc

Bucureşti 13.— M. S. Regina Maria a trimis în dar reginei Ioana a Bulgariei, două elegante volume din opera reginei noastre: „Povestea vieţii mele".

SABRA
este filmul reprezentativ al haluţimului eroic

Jaful îndrăzneţ din str. Coroi

Unui ieşan i s'au furat lucruri în valoare de peste o sută mii lei

Astă noapte s'a comis un jaf îndrăzneţ în str. Coroi nr. 2.

La această adresă locueşte d. L. Silvestru. D-sa, împreună cu familia a lipsit în cursul nopţii de acasă. Câţiva răufăcători s'au introdus în locuinţă şi au răvăşit toate camerele. Dintr'o şifonieră hoţii au luat suma de 8900 lei; iar din garderobă au sustras o scută cu blană de vulpe şi gulerr de astragan.

Din sertare răufăcătorii au luat două perechi cercei (o pereche de aur şi una de argint). două inele de aur, două verigete de aur cu iniţialele L. S; un ceasornic de buzunar de nichel şi un ceas deşteptător de masă, în formă pătrată.

Valoarea lucrurilor furate întrece suma de 100 mii lei.

— Alt furt s'a comis la d. maior în rezervă Iulian Neculae din şos. Arcu No. 27. De pe o frânghie întinsă în curte, răufăcătorii au luat zece covoare de preţ. Rep.

Un laborator pedagogic pentru „studiul copilului"

D. revizor şcolar Neculai Negru a făcut o intervenţiune la Casa şcoalelor, să doneze Iaşului o serie de aparate pentru studii experimentale.

D. Negru intenţionează să înfiinţeze la Iaşi un laborator pentru studiul copilului şi e necesar să fie înzestrat cu toate aparatele existente.

In cazul când Casa şcoalelor nu va putea furniza gratuit aceste aparate, revizoratul va căuta să le procure cumpărându-le.

Rep.

Cum s'a produs accidentul de automobil de lîngă Roman

Starea răniţilor

Un accident de automobil s'a întâmplat aseară pe şoseaua din apropiere de Roman.

Maşina No. 1004 Iaşi proprietatea Epitropiei Sft. Spiridon, în care se aflau d-nii efor N. Bădulescu, Em. Serghie, directorul Teatrului Naţional şi I. Doroşcanu venea dela Slănic.

In dreptul casei de apă de lângă Roman, venea dela Iaşi şi maşina de cursă. Autobuzul a lăsat în urmă un nour gros de praf ceiace împiedica vederea şoferului care conducea alt camion cu No. 194 Suceava.

Camionul mergea pe partea stângă a şoselei şi abea la o distanţă de 4 metri şoferul a putut zări în faţa sa maşina epitropiei. N'a mai avut însă timpul să frâneze,

Camionul a tamponat puternic maşina epitropiei. Toţi pasagerii au fost răniţi.

D. efor Rădulescu s'a ales cu o luxaţie la genunchiu şi câteva leziuni uşoare la faţă. D. Emil Serghie, care a fost rănit mai serios la cap a căzut în nesimţire.

D. Doroşcanu şi şoferul Macovei, care conducea maşina Epitropiei au fost şi ei răniţi.

Imediat după producerea accidentului s'a telefonat la Roman şi a venit o maşină care a transportat victimile la Roman, unde au fost pansate la spitalul central.

Apoi cu trenul, răniţii au venit la Iaşi. Starea lor nu inspiră îngrijorări.

•

Din cauza acestui accident, consiliul de ad-ţie al teatrului Naţional care trebuia să se întrunească azi dimineaţă, s'a amânat, întrucât d. Em. Serghie nu poate părăsi locuinţa. VL.

Informaţii

Expoziţie de mănuşi Gant Royal

modele originale la mag.

„Sursa"

x Oraşul nostru deşi se poate mândri cu cei mai distinşi sportsmani, nu posedă un magazin special cu articole de sport. Pentru a complecta această lipsă, librăria Socec a înfiinţat o secţiune specială cu articole de sport. Sportivii ieşeni au deci ocaziunea să-şi procure ce le trebue de bună calitate şi cu preţuri minime. 2

x In curând va apare interesanta carte: „Secretul Ceasornicăriei" de Leon Goldenberg.

x *Haine militare* după ultima broşură, cu preţuri extrem de reduse obţineţi numai la croitoria „LA ŞIC ENGLEZ" str. I. C. Brătianu 58, (fost copetor la mag. Englez). 2

x **Gazon pur englezesc, germinaţie 98 la sută cel mai eftin la mag. Elefant.**

DE INCHIRIAT două camere şi bucătărie pivniţă, cămară, curte, grădină în strada Hotin 4. Preţ avantajos. A se adresa Păr. Petrovanu Biserica Sf. Theodor.

DE INCHIRIAT apartament două camere, bucătărie, accesorii, str. Codrescu 17 (Copou).

„Banca Emanoil Marcovici din Iaşi anunţă pe onor jucători că ghişeul va fi deschis toată ziua de Sâmbătă 13 ct. până la orele 23 şi Duminică 14 ct., până la orele 7, în vederea reînoirii lozurilor cl. II-a, Loteria 7 a, a cărei tragere are loc la 15 Aprilie 1935.

Lozurile rămase neridicate până Duminică, ora 7 seara, vor fi returnate Loteriei".

SABRA
este filmul reprezentativ al haluţimului eroic

CRAVATE matasă naturală au sosit la EDUARD

CINEMA SIDOLI
Astăzi — Cel mai bun film din stagiune
NOPŢI MOSCOVITE
cu celebrii artişti Harry Baur şi Anabella
Al doilea film GOANA MORŢEI
Film de aventuri senzaţionale.
Complectare: JURNAL SONOR FOX MOVIETONE

GAZON ORIGINAL ENGLEZESC
găsiţi la „Magazinul Grădinarilor"
ALTER MICHEL PIAŢA HALEI 15—17 Telefon 473

Teatru Phoenix Cinema
De azi şi în zilele următoare
cu preţuri reduse 15, 10 şi 8 lei
Paradisul Dragostei
cu Dick Powell, Ruby Keeler şi James Cegney
Al doilea film:
Diavolul Negru
cu celebrul cal REX

PARDESIE ELEGANTE
un nou transport de modele Pariziene şi Vieneze au sosit la mag.
„FANTASIO"

Informaţiuni

x D-l Virgil Madgearu care trebuia să vină în localitate azi, şi-a amânat sosirea pentru Joi 18 Aprilie.

Conferinţa va fi ţinută tot în Aula Universităţii, la aceiaşi oră.

x ACCIDENT DE MUNCĂ — **La atelierele de la Nicolina s'a înregistrat ieri un accident. Lucrătorul Andrei Petrovski, în timpul lucrului, a fost prins de un ferestreu, care i-a tăiat mâna.**

D. dr. Popovici, medic ceferist, a dat imediat primele ajutoare.

Apoi l-a transportat la Sf. Spiridon, unde d. dr. Chipail din secţia d-lui profesor dr. Argintescu, l-a operat imediat. Pacientul a rămas internat în spital.

x Duminică 14 Aprilie ora 11 a. m. va conferenţia în *Anfiteatru I „Facultatea de Drept*—din localitate d. *Nae Ionescu* Despre; *Ce înseamnează a fi naţionalist Român"*.

x **General Lăzărescu,** fostul comandant al corpului I armată şi fost şef al marelui stat major, a încetat din viaţă ieri la Craiova.

x **Astă noapte a fost confiscată o căruţă cu 60 miei adusă clandestin în Iaşi de Şapsa Davidovici din Negreşti (Vaslui).**

x **Astăzi la Cameră** *urmează să se discute moţiunea Skoda. Naţ-ţărăniştii vor ceti o declaraţie-protest. E probabil că d-nii g-ral Cihoschi şi M. Popovici vor prezinta memorii de apărare.*

x Dr. N. Văcăreanu asistent clinica terapeutică consultă boli de inimă între orele 5—7 p. m. strada Dancu 3 (Teatru Naţional). Instalaţii electrocardiografie.

x **Dr. Brener** *specialist mamoş*, boli de femei. *Cons.* 2—8 d. m. în str. Banu.

x **Examenul învăţătorilor.**— La Iaşi vor da examenul de definitivat învăţătorii din judeţele Iaşi, Vaslui, Tutova, Fălciu şi Botoşani. Comisiunea e formată din d-nii Ioan Botez preşedinte, la istorie şi geografie; Gr. Tabacaru pedagogie, P. Constantinescu română, A. Alexandrescu şt. naturale, Valeriu Vasilescu matematici.

Examenul se va da la şcoala normală din localitate.

x **Indată după serbători,** Casa Munci c. f. r. va începe amenajarea casei Sion din strada Banu. In curtea clădirii, se va ridica o nouă construcţiune. E deci probabil că instalarea casei medicale c. f. r. va avea loc abea în toamnă.

x **Cercul femenin naţional-ţărănist** invită pe doamnele membre să ia parte la şedinţa de Sâmbătă 13 April, ora 6 p. m. în localul clubului central.

Va vorbi d-na Elena C. Ghiulea despre „Expediente şi soluţii finaciare".

x *Tragerea premiilor gratuite oferite cetitorilor Ziarului „Opinia" (seria 59-a) va avea loc în ziua de* **23 Aprilie (Sf. Gheorghe)** *în sala Trianon.*

x LA PRAGA s'au ciocnit două mari avioane. Sânt 4 morţi.

x **Lt. comandorul G. Bănciulescu,** care a intreprins un raid în Africa, a murit ieri la Cairo în urma unei răni violente.

Bănciulescu, originar din Iaşi, a fost un aviator admirabil.

Citiţi zilnic Opinia

CUMPĂR AUR de dinţi, bijuterii vechi, cu preţuri mari şi monezi de argint
nu vindeţi nimic până ce nu încercaţi la Nr. 82
I. C. Brătianu 82

Declaraţiile de impunere ale Comercianţilor

Se aduce la cunoştinţa comercianţilor şi industriaşilor din localitate, că se pot adresa la Camera de Comerţ în orice zi de lucru, pentru a li se complecta declaraţiile de impunere se urmează a le prezenta la Primăria Municipiului Iaşi, conform regulamentului noilor taxe comunale.

Sindicatul ziariştilor profesionişti din Iaşi

Recunoscut persoană juridică de Trib. Iaşi S. 3-a

Sediul: str. Banu No. 1

C O N V O C A R E

Membrii Sindicatului Ziariştilor profesionişti din Iaşi sunt invitaţi a lua parte la *Adunarea Generală* anuală care va avea loc la sediul Sindicatului, în ziua de Duminică 28 Aprilie 1935 ora 11 a. m.

La ordinea de zi:

1) Darea de seamă pe anul 1934—35.

2) Votarea budgetului pe anul 1935—36.

3) Alegerea a doi membri în comitet în locul celor ieşiţi la sorţi.

4) Diverse chestiuni profesionale.

Dacă la această adunare nu se va întruni numărul legal de membri, cea viitoare se va ţine Duminică 5 Mai ora 11 a. m. cu orice număr de membri prezenţi.

Preşedinte,
C. R. Ghiulea

Secreter general,
Dr. Iosif Flavius

x **Contra durerilor musculare, articulare, sciatice** de natură reumatică sau gutoasă, întrebuinţaţi **Frantzbrandwein Mentoformic Dr. Ratianu** aprobat de Consiliul sanitar Superior. Alină durerile redând buna dispoziţie. Depozit Farmacia Dr. Ratianu Iaşi, Cuza Vodă 48.

Ştiri poliţieneşti

AGRESIUNE.—**In str. Dr. Tausig s'a instalat un scrânciob.**

Intre Naiman Coscanschi din str. Dr. Tausig nr. 31 şi **C. Şarban din mahalaua Broscăriei nr. 12 a isbucnit o ceartă în toiul cărei Coscanschi ar fi fost lovit de rival în cap cu un scaun dela scrînciob.**

Şarban este anchetat.

GARDIAN ATACAT. — Gardianul public din postul Târgul Cucului a raportat, că a fost atacat şi bătut de fraţii Const. şi Neculae Hulubei din str. Elena Doamna nr. 5.

BEŢIE ŞI SCANDAL.—Au fost conduşi la poliţie Sofica Persu din str, Sf. Andrei nr. 73 şi numitul Serafim Dobovschi din str. Cucu nr. 13, care — în stare de ebrietate — au provocat scandal pe str. Uzinei.

DIVERSE. — Au fost conduşi la comisie N. Grecu din str. Salcie No. 6, care arunca cu lemne după lucrătorii dela fabrica „Ţesătura", Gh. Gheorghiu din Podul Iloaie care voia să vândă un şal a cărui provenienţă nu putea s'o stabilească, şi M. Colţea din str. Trancu No. 12, găsit suspect. REP.

Luptă cu contrabandiştii la graniţa polonă

O luptă crâncenă s'a produs ieri noapte în comuna Ispas (ud Storojineţ) pe linia de graniţă româno-polona. Lupta s'a dat între grăniceri români şi contrabandişti de mărfuri din Polonia. Aceştia au tras mai multe focuri de revolver, rănind pe sergentul Ilie Pânzaru. Contrabandiştii au reuşit apoi să treacă pe teritoriul polon, abandonînd mărfurile.

LUNI 15 APRILIE
la TEATRUL NAŢIONAL
Ultimul concert simfonic

Un ceferist ieşan era să fie excrocat de un strein

Printre victimele unui anume Carols Des Salazar din Filipine era să fie şi un ieşan,

E vorba de d. Ion Vasiliu, funcţionar ceferist. Acesta a primit o scrisoare dela Salazar, prin care ieşanul e invitat să vie la Barcelona şi să depue o cauţiune, pentruca streinul să fie eliberat din închisoare unde a ajuns în urma falimentului său. D-lui Vasiliu i se promitea o frumoasă despăgubire.

Ceferistul ieşan dându-şi seamă că e vorba de o excrocherie a reclamat cazul la poliţie.

Dealtfel excrocul din Filipine e urmărit de mai multe poliţii din Europa, pentru acest gen de excrocherie.

x **Un incendiu** puternic a isbucnit la chiliile *mînăstirii Vorona* din jud. Botoşani. Focul a pornit dela coşul unui cuptor. Flacăriile au mistuit toate chiliile, provocând pagube de jumătate milion lei.

x Din motive independente de voinţa noastră, Conferinţa ce urma să aibă loc astă seară asupra lui I. Vsătorul, se amână pentru o altă dată ce se va anunţa ulterior de U. S. R. (uniunea sioniştilor revizionişti.

x **La Camera de Comerţ** — In legătură cu apropietele schimbări dela Camera de Comerţ, ni s'au comunicat următoarele:

a) D-l Brauchfeld primeşte locul de vice-preşedinte numai în cazul când d. Mereuţă, fostul secretar general, este rechemat.

b) Dl. Bianstock nu primeşte, întrucât este prea târzie satisfacţia pe care vrea să i-o dea clubul.

SABRA
este filmul reprezentativ al haluţimului eroic

Sunt oare vindecabile bolile de plămâni ?

Această întrebare, nespus de grea, şi-o spun toţi cari suferă de: **astmă, catar de plămâni, tuberculoza laringelui, tuse învechite, flegmă, răguşeală îndelungată, gripă şi cari n'au găsit tămăduire până az**. Toţi bolnavii de acest soiu primesc dela noi, **cu totul gratuit, o carte cu ilustraţii,** scrisă de domnul Dr. med. Guttmann, fost medic primar al Sanatoriului Finsen, şi intitulată: **„Se poate vindeca botala de plămâni (oftica)?"** Ca să dăm putinţa fiecărui bolnav de a lua informaţii despre felul boalei sale, ne-am hotărât să trimitem oricui această carte, gratuit şi francat, spre binele omenirii bolnave. Scrieţi o cartă postală (francată cu 6 Lei) cu adresa Dvs. exactă firmei:

Puhlman & Co Berlin 820 *Müggelstrasse 25—25 a*

800 de ani dela naşterea lui Maymonide

Viaţa şi opera marelui gînditor evreu

Acum se împlinesc 8 veacuri dela naşterea lui Moşe ben Maimon, numit pe scurt Maymonide sau Rambam şi cu numele lui arab Abu Imram Musa Maimon Obaid Allah (servul lui D-zeu).

El s'a născut în Cordova, la 30 Martie 1135 (14 Nisan 4895).

Încă în timpul adolescenţei a început să cunoască, graţie părintelui său, subtilităţile şi profunzimile Talmudului. În anul 1148 Iudeii din Cordova au fost siliţi să primească religia Mahomedană, sau să emigreze şi atunci familia lui Maymonide preferă să emigreze, rătăcind până cam în anul 1159, când s'a stabilit în Fez (Maroc). Aici tânărul M. —care mai târziu va fi culmea cugetărei evreeşti — îşi continuă studiile cu mult zel la Iehuda Akohen Even Şoşan. Nu trece însă multă vreme şi încep şi acolo persecuţii religioase, iar evreii sunt siliţi să îmbrăţişeze religia lui Mahomed, adăpostind-o însă ca pe o simplă formă. În urma unor denunţuri, Musulmanii află că evreii îşi continuă cultul lor în mod clandestin şi hotărăsc pedepsirea lor.

Maymonide cu familia sa au fost sustraşi răzbunărei musulmane, graţie prieteniei pe care el o legase cu un poet luptaş al literaturei musulmane. Apoi familia lui M. îşi continuă şirul peregrinărilor, trece prin Palestina unde vizitează locurile sfinte, spre a se stabili, în sfârşit la Fostat lângă Cairo, unde moare şi tatăl său.

Maymonide, graţie aptitudinilor sale, a reuşit să se afirme cu succes în domeniul medicinei şi pe tărâm filosofico-religios. Faptul care l-a determinat să se dedice studiului medicinei, a fost mai mult necesitatea de a-şi putea creia un mijloc de câştig, cu care să-şi întreţină, familia sa lipsită de orice sprijin. Mai târziu, odată cu întinderea dominaţiei turceşti asupra Egiptului, se ameliră şi situaţia lui M., căci el deveni medicul oficial al sultanului Iusuf din Cairo.

Însă în urma intrigilor ţesute de adversarii săi, a fost îndepărtat. Dar puţin timp mai târziu, nevinovăţia lui eşind la iveală, fu chemat înapoi şi restabilit în funcţia sa. Epoca când M. a putut fi un sprijin real Evreilor din împărăţia musulmană, a fost sub domnia sultanului Saladin, care a acordat toată încrederea şi favorurile acestui mare savant evreu. Rambam a reuşit să se afirme printr'un sistem de coordonare filozophico-theologic, prezentat cu multă abilitate în operile sale, sistem care i-a făcut un renume universal.

*

Astfel, prima sa operă terminată în al 30-lea an al vieţii şi scrisă în limba arabă, este comentariul asupra „Mişnei", care comentariu are ca ţintă popularizarea dogmelor judaice. Succesul acestei opere a fost considerabil, având un răsunet în toată lumea din acea epocă, fapt care a determinat traducerea ei în limba ebraică (traducere făcută din ordinul Com. Israilite din Roma).

Cincisprezece ani dela apariţia comentariului Mişnei, Rambam dă la iveală cea mai valoroasă operă a sa intitulată „Mişne-Thora" (Repetiţia legei) numită şi Iad-Hazaka (mâna puternică), au codice compus din 14 volume, în care autorul ne prezintă o sinteză a tuturor doctrinelor din Talmud. Scopul urmărit de autor în această lucrare, este de a facilita cercetărilor stadiul Talmudului, care avea, până la el, elementele disparate. Faptul că lucrarea e scrisă în limba ebraică, ne determină să presupunem că M., înainte de a fi savant, era animat de sentimente naţionale. Acestei lucrări nu i-au lipsit critici înverşunate, care mergeau până în a-l acuza de erezie.

Criticelor şi acuzărilor Rambam le răspunde prin opera sa „More Nebuchim" sau „Ghidul Nehotărăţilor" apărută la 1910. În această operă el ne prezintă sistema lui filozofică proprie, intemeiată pe baze aristotelice, fapt care nu l-a împiedicat totuşi să fie un adversar al lui Aristot în ceiace priveşte creaţia universului, care după M. a fost creat din nimic. După el întreaga acţiune a ştiinţei nu se desfăşoară decât în vederea aceluiaş scop, şi anume, cunoaşterea Divinităţei.

Iar acel care a izbutit să se transpună printr'o înălţare a spiritului fără precedent, în domeniile supra-naturale ale Divinităţei, reuşind astfel să creeze opera perfectă care o prezintă poruncile divine transpuse în tablele legii, a fost Moisi profetul.

Din cauza ideilor sale filozofice, cari pentru acea vreme de religiozitate excesivă reprezentau o adevărată crimă împotriva divinităţei, i se excomunică la Montpellier opera sa „M. Nebuchim", fapt care a provocat conflicte între Rabinii din Franţa şi Spania.

Cei mai eruditi Rabini însă, în faţa operei de o valoare necontestabilă, au ştiut să treacă peste zăgazurile sentimentelor egoiste. Printre acei cari au fost de partea lui Rambam pentru promovarea ideilor lui, a fost şi renumitul filolog David Qimchi. Mai târziu s'a ridicat anatema de pe cartea lui Rambam.

Cu rarele sale talente spirituale, Maymonide unia o adâncă pietate, cu noblete şi umanitate, calităţi ce-l făcură stimat de toată lumea.

M. este deasemenea autorul celor 13 articole de credinţă (ikarim) din confesiunea Mudaa

În anul 1205 a încetat din viaţă şi fu înmormântat în Tiberia.

Vestea morţei sale pricinui în toată lumea mare întristare şi doliu. Pe piatra lui funerară stă scris: „Aci se odihneşte un om disins".

Baruch Reines

Riscurile profesiunii

Am relatat că lordul Eden s'a îmbolnăvit de inimă, în urma voiajurilor făcute cu avionul în recentul turneu diplomatic. Deasemenea soţia ministrului britanic a trecut print'o mare emoţie acum câteva zile, cu prilejul unui accident de avion, care era s'o coste viaţa.

În clişeu: ministrul englez Anthony Eden cu soţia.

Recenzie

O şcoală technică valoroasă

„Anuarul şcoalei superioare de arte şi meserii din Iaşi precedat de o schiţă istorică de Ing. Insp. Gen. I. Casetti

Citind interesanta operă a directorului şcoalei de Arte şi Meserii m'am gândit la Gheorghe Asachi care în anul 1814 a deschis la Iaşi prima şcoală de inginerie în limba românească.

Meseriile pe atunci le practicau — primitiv—ţiganii robi, iobagii, nemţii, evreii, etc. Dragostea către meserii, a pornit de la absolvenţii acestei folositoare şcoli ieşene. Ei au deşteptat gustul pentru învăţătura technică în ţara românească şi aşa se explică înfiinţarei la 1 Iulie 1840 a unei *şcoli de meserii* sub conducerea unui inginer Carol Mihailiuc de Hodociu.

Înainte de 1841 s'a vorbit ac.—sporadic firesc—de arte şi meserii, aşa e pomenit în documente vechi — în secolul al XVII-lea *Stoicu*, paharnicul din Zerneşti ca meseriaş artist, *Mihai Bibescu*, bunicul domnitorului care făcea „planul gheometrichesc al moşiei".

Legiuirile înţelepte ale lui Constantin Mavrocordat şi „Pravilniceasca Condică a lui Alexandru Ipsilante din 1780 pomenesc în mod vag de meserii sistematice. Abea la 1833 Regulamentul Organic impune ca anumite operaţiuni technice să fie făcute de specialişti.

Dar să ne întoarcem la lucrarea D-lui Casetti.

Epoca dinaintea războiului —privitoare la această şcoală ne-o descrie autorul, frumos, obiectiv, interesant.

În carte găsim reproduse documente oficiale însoţite de preţioase comentări; aflăm că şcoala a fost şi este frecventată de elevi din întreaga Moldovă. Cu o mândrie legitimă autorul ne spune: „Căci de pe băncile ei au ieşit elemente care i-au făcut şi îi fac cinste, atât în învăţământul profesional cât şi în domeniile industriale. În orice industrie mai mare: căile ferate, poştă, marină, aviaţie, petrol, uzine electrice etc. veţi găsi absolvenţi de ai noştri".

Un rol mare a avut această instituţie în timpul războiului 1916—1919. Ea a primit comenzi de obuze, Miniştrii şi elevi de la şcoli de meserii din Oltenia şi Muntenia, au fost adăpostiţi aci. Refugiaţii au fost primiţi cu multă căldură în vechea capitală a Moldovei. Mai târziu Arsenalul Armatei a pus stăpânire pe ateliere şi pe jumătate din clădirea şcoalei.

În acest anuar găsim şi istoricul şcoalei inferioare de meserii din Fucium, înfiinţată la 18 Sept. 1878 sub numele de „Şcoala de butnărie".

Urmează: recompense primită de şcoala de Meşerii la diferite expoziţii, tablou de personalul şcoalei, apelul elevilor şcoalei. Autorul arată că, „dela mutarea şcoalei din vechiul ei local din curtea bisericii Sf. Ilie, în localul actual, dela promoţia 1897 până la promoţia 1930, au absolvit şcoala 523 elevi. Din aceştia circa 80 la sută practică meserie învăţată ca patroni, maiştri la diferite industrii şi ca maiştrii în învăţământul profesional".

Mai găsim descris: Averea şcoalei, valoarea proprietăţei clădite şi teren, averea mobiliară, asociaţii între elevi, asociaţia personalului, tabloul absolvenţilor şcoalei etc.

Din materialul foarte clar al „Anuarului", constatăm cu plăcere că avem la Iaşi o şcoală tehnică cu care ne putem mândri. **Carol Drimer**

Dimineaţa şi seara

spălaţi-vă dinţii şi gura cu pasta KALODONT, pasta de dinţi spumoasă! Numai prin abundenţa spumei sale KALODONT îndepărtează din gură bacteriile şi orice urmă de mâncare, permanenta primejdie a danturei!

Întrebuinţaţi deci regulat KALODONT dimineaţa şi seara!

PASTA DE DINTI SPUMOASĂ

Mica Publicitate

DE ARENDAT via din Vişan, 7½ ha. viţă aleasă, pământ de arătură, pomi fructiferi. A se adresa în str. Trei Erarhi 2.

LA UNGHENI B. de inchiriat un local de restaurant p sezonul de vară, având şi grădină. A se adresa d-lui Bart Petru mecanic C. F. R. gara Vasile Lupu.

DE INCHIRIAT dela 23 Aprilie a. c. două prăvălii din str. Ştefan cel Mare No. 40, având câte 3 camere în dos ocupate actualmente de Soc. „Argus". A se adresa la Banca ca Iurist.

DE VÂNZARE imobilul din str. Păcurari 41 şi terenul din str. Spitalul Paşcanu 12. Adresa C. Gheorghiu Revizoratul Şcolar Iaşi.

DE VÂNZARE în str. Stejar 20, una casă compusă din două odăi, antret, bucătărie, şură şi loc 1105 m. p. Preţ foarte eftin. De asemenea una macara diferenţială 2000 kgr. şi o presă pentru copiat cu postamentul ei. Adresa: F. Faring str, Eternit te 24.

500 lei recompensă

aceluia care va aduce pisica albă, tânără, Angora, cu ochii verzi, dispărută în ziua de Sâmbătă 6 Aprilie. Str. Ralet colţ cu str. Lăscar Catargi.

La Cămila

Colletout pentru lipit totul în casă

Raticid otravă puternică pt. distrus şobolanii

DOCTORUL
R. DAMSKER
Str. Ghica Vodă No. 32
MEDICINĂ INTERNĂ, SIFILIS ŞI GENITO-URINARE
Diatermie şi băi de lumină
intre 8—11 a m şi 3—7 p m.

DOCTOR
A. Socolovschi
fost asistent la Spit. Colentina (Bucureşti)
Specialist în boli şi operaţiuni
de NAS, GÂT şi URECHI
electroterapie, raze, curente de înaltă frecvenţă
Cons. 8½--9½; 12--2; 4--7
Iaşi, str. Cuza Vodă 42
vis-a-vis de Camera de Comerţ)

Crema de lăcrămioare
(Izvorul frumuseţii)
este rezultatul unei formule mult încercate satisfăcând cele mai riguroase prescripţii ale higienei.
Curăţă faţa de coşuri, pete, pistrui şi o albeşte, făcând'o suavă, catifelată.
Depozit:
Farmacia Dr. Beceanu
Piaţa Halei Iaşi

CEI NERVOŞI MOR DE VREME!

A i constatat la Dv. fie chiar numai din când în când, vreuna din următoarele simptome caracteristice ale istovirii nervilor ?

Iritabilitatea pronunţată, indispoziţie, tremurături în membre, nelinişte, palpitaţii, ameţeală, senzaţia de frică, insomnie, visuri neliniştitoare, insensibilitatea unor anumite părţi, spaimă poftă de stupefiante, tutun, alcool, ceai, cafea, svâcniri în pleoape sau salipiri înaintea ochilor, n'vala sângelui, strângeri de inimă, capricii, defecţiunea memoriei sau a graiului, poftе sau aversiuni cindate. Dacă se iveso la Dv. unele din aceste simptome ale nervozităţii, fie izolat sau mai multe deodată, în cazul acesta nervii Dv. sunt serios slăbiţi şi au nevoe de întărire. Nu lăsaţi lucrurile să continue astfel, căci s'ar putea ivi grave turburări ale activităţii intelectuale, ca aiurări şi acţiuni inconştiente urmate curând de o slăbire rapidă şi de o moarte timpurie.

Indifernt de origina slăbirei nervilor Dv., vă invit să-mi scrieţi. Sunt bucuros dispus

să vă explic gratuit şi fără porto o metodă simplă,

care vă va procura o surpriză plăcută. Aţi cheltuit probabil mulţi bani pentru diferite medicamente şi aţi obţinut în cazul cel mai bun o ameliorare trecătoare.

Eu vă pot asigura că cunosc metoda adevărată, spre a combate slăbiciunea nervilor Dv., care stimulează dragostea de viaţă, energia şi forţa de muncă. Acest lucru e confirmat şi prin expertize medicale. Nu vă costă decât o carte postală. Vă trimit

o carte instructivă absolut gratuit

Păstraţi acest anunţ.

Ernst Pasternack
Berlin, SO.
Michaelki chpatz 13
Abt. 191

Sănătate şi Veselie la

BĂTRÂNEŢE, se va asigura, combătând din vreme, constipaţia, scaunul anevoios şi greaua mistuire.

un-2 TYP luat

zilnic seara în timpul mesei previne şi vindecă constipaţia, reglează plăcut şi bine scaunul, uşurează mistuirea.

Singurul remediu
contra gripei şi durerilor de cap
numai
JAWOL

Un omagiu pentru Franţa şi gândirea franceză

Cu prilejul vizitei la Iaşi a filosofului Brunschvicg

La banchetul pe care Facultatea de Litere l-a dat în cinstea marelui filosof Léon Brunschvicg profesor la Sorbona, d. prof. I. Botez, decanul acestei facultăţi, a salutat pe ilustrul nostru oaspete cu următoarele cuvinte (rostite în franceză):

Scumpe domnule profesor,

In numele universităţii din Iaşi şi în numele meu personal sunt foarte fericit de a vă spune bine aţi venit între noi.

Noi salutăm în Dvs. unul din spiritele cele mai eminente ale Franţei de azi, unul din gânditorii de frunte ai mişcării filosofice.

Suntem, mai ales fericiţi de a vă primi în scumpul nostru Iaşi, leagăn al gândirii româneşti şi focar al tuturor marilor mişcări intelectuale care au format România modernă.

Intr'adevăr, aici s'au manifestat primele forme ale gândirii noastre filosofice.

La Iaşi subt înrâurirea lui Titu Maiorescu s'a născut curentul critic al „Junimei", care a transformat felul de a gândi într'o ţară tânără ca a noastră.

Era prima apariţie a unei mişcări filosofice demne de acest nume care inspirată din filosofia lui Kant şi a lui Schopenhauer fu o severă disciplină de gândire.

Şi suntem foarte fericiţi de a avea printre noi pe colegul nostru d. I. Petrovici, astăzi reprezentantul autorizat al acestui curent, — care a avut marea cinste de a fi invitat să ţie conferinţe la Sorbona, cinste care s'a resfrâns şi asupra facultăţii noastre şi ce care suntem foarte mândri. Sunt mulţumit că pot s'o spun aici.

Tot la Iaşi Xenopol a pus bazele operei sale „La théorie de l'histoire", care fiind publicată în limba franceză, a putut fi cunoscută şi apreciată în cercurile intelectuale ale Occidentului.

Tot aici metafizicianul nostru Vasile Conta a elaborat sistemul său materialist de un fatalism universal.

Am crezut că trebue să pomenesc aceste nume, care ni sunt scumpe şi preţioase şi al căror spirit locueşte încă între zidurile Universităţii noastre, ca să-i asociem la omagiul pe care îl aducem astăzi unui ilustru reprezentant al gândirii franceze şi la bucuria de a vă vedea printre noi.

Spiritul Franţei a condus renaşterea noastră politică şi intelectuală.

Şi acum către Franţa, izvor de lumină, pleacă tinerii de azi după tradiţia înaintaşilor lor ca să-şi completeze cultura lor ştiinţifică şi literară.

Veţi găsi spiritul Franţei prezent la noi pretutindeni: în instituţiile noastre, în obiceiuri, în ideile noastre şi aşi putea spune chiar în defecte le noastre.

Sunt fericit de a putea saluta în dvs. pe un reprezentant al ilustrei tradiţii carteziene, tradiţie cu deosebire franceză, făcută din raţiune, claritate, ordine şi logică.

In al său *Essai sur la France*, profesorul Curtius găseşte în acest spirit de claritate şi de echilibru, în acest cult al rezonabilului, trăsătura fundamentală a civilizaţiei franceze.

In ultima dvs. carte citaţi un pasagiu din „L'Evolution psyhologique et la littérature en Angleterre" de L. Cazamian, unde acesta susţine că există o adevărată lege de alternanţă, care ar explica oscilaţia pe care o găsise în istoria literaturei engleze: „Când reflexiunea, analiza critică au fost facultăţile dominante ale unei epoci, epoca următoare arată predilecţia sa pentru sentiment, intuiţie imediată, gust pentru acţiune şi pentru visare",

Aţi remarcat, cu dreptate, că această lege, dacă poate explica schimbările modei literare şi capriciile cărora se datoreşte de multe ori succesul, n'ar putea să se aplice filosofiei, care trebue să fie înainte de toate o disciplină construită pentru adevăr, un adevăr imanent şi impersonal, deopotrivă de indiferent conformismului sociologic ca şi revoltei individualiste.

In această luptă pentru adevăr dvs. aţi luptat pentru raţiune.

„Căci nimic nu e mai nobil, spunea Malebranche, decât de a urma cu credinţă şi fără şovăiri drumul raţiunei".

Aţi explorat toată întinderea cunoştinţei omeneşti şi aţi adus din această investigaţie o credinţă neclintită în raţiunea omenească şi în puterea creatoare a Spiritului.

Aici nu pot decât cita o frază dintr'o operă a dvs., care mi se pare cu deosebire adâncă: „Omul participă la Divinitate în măsura în care participă la Raţiune".

Spiritul filosofiei dvs. care caută să salveze cunoştinţa, care nu poate fi decât raţională, după cum susţineţi în opera dvs. erudită şi adâncă, este în ilustra tradiţie a marelui cugetător care a fost numit părintele filosofiei moderne.

Universitatea din Iaşi este foarte sensibilă la marea cinste care înseamnă pentru dânsa vizita unuia din cei mai mari filosofi ai vremii noastre,

Cred că trecerea dv. prin Iaşi vă va lăsa amintiri destul de plăcute şi că vă veţi gândi cu plăcere la acest oraş, aşezat aici în Orient, unde între zidurile unei Universităţi active, generaţii de profesori şi de studenţi lucrează, având privirea aţintită la ce se face şi la ce se gândeşte în marea şi frumoasa dvs. ţară.

Ridic paharul pentru prosperitatea gândirii franceze şi în sănătatea Dvs!

Trăiască Franţa!

Nevasta şi copiii vânduţi pentru 2000 dinari

In satul Marziak din sudul Jugoslaviei s'a întâmplat un caz extraordinar,

Un ţăran a vândut altuia pe nevastă-sa în etate de 35 ani şi pe cei 5 copii. Vânzarea s'a făcut printr'o scrisoare semnată de cei doi săteni. Preţul era de 1500 dinari în bani şi 200 kg. grâu, ceace face în total suma de 2000 dinari.

Cumpărătorul a plătit imediat şi şi-a luat acasă nevasta şi copiii vânzătorului. Acesta din urmă a declarat că a acceptat târgul, din cauză că nu-şi mai putea întreţine familia.

Ziarele din Belgrad protestează şi autorităţile se ocupă de acest caz.

Părul verzui
Ultima modă dela Hollywood

Sam Kacher, unul dintre cei mai renumiţi coafori dela Hollywood, a lansat o nouă modă: părul verzui. Coaforul vizitat de numeroase vedete de cinema, şi-a putut lansa moda destul de bine.

La început au apărut câteva actriţe cu părul văpsit în verde deschis. Apoi această modă s'a răspândit şi la femeile din afara studiourilor de cinema.

Probabil că peste cîtva timp va veni şi la noi!

x „Chino-vinul „Dr. Ratianu cu China, Kola, Guarana, Genţiană şi Glicerofosfat de Calciu întăreşte organismul, dându-i vigoare. Se recomandă cu mare succes convalescenţilor şi anemicilor, mărindu-le poftа de mâncare. Depozit: Farmacia Dr. Ratianu Cuza Vodă 48.

Deaceea, nenumărate cuvinte nu pot fi traduse, pentrucă ar pierde sensul lor profund, suplu, elegant. Sunt noţiuni legate de experienţa timpurilor şi împrumutate altor limbi în forma lor naturală.

La fraîcheur

iată unul din cuvintele care conţin mai multă frumuseţe, graţie şi feminitate. La fraîcheur nu poate fi tradus exact, cu toate nuanţele sale cu acele inflexiuni misterioase care dau vorbelor noastre puterea de a cuprinde noţiuni discrete, insinuante, sau culori expresive.

La fraîcheur

este mai mult decât „prospeţime", mai amplu decât „răgezimea", mai curat, mai tânăr, mai plin de graţie feminină decât orice alt cuvânt. Dicţionarul nostru îl caută zadarnic. „La fraîcheur" nu poate fi tradus prin cuvinte. El condensează, din istoria galantă a Franţei darul de a cuceri al elegantelor de odinioară.

La fraîcheur

este sex-appealul de altădată, mai delicat decât acesta şi mai plăcut simţurilor fine.

Un singur lucru vă poate face să înţelegeţi ce nuanţări turburătoare intră în acest cuvânt:

CHAT NOIR APA DE COLONIA PARFUMATĂ — A CASEI LADY

Nimbul tineresc, atrăgător şi insinuant cu graţie, cu discreţie, al apei de colonia Chat Noir - Lady porneşte tocmai dela multiplele sensuri ale cuvântului

La fraîcheur

Lady

a creat, pentru Dv., doamnă, o apă de colonia care înlocuieşte definitiv parfumul şi vă dă farmec nou, vă împrumută toată puterea de vrajă şi de cucerire a misteriosului cuvânt:

La fraîcheur

Chat Noir Lady

Mare excursie de Paşti la Viena
28 APRILIE—11 MAI
organizată din iniţiativa
Societăţii de asigurare Phönix
sub conducerea technică a
organizaţiei mondiale
de voiaj
WAGONS-LITS // COOK
PAŞAPORT COLECTIV
Preţuri redus: Plata în Lei
ULTIM TERMEN DE INSCRIERE
18 Aprilie 1935
Informaţiuni la toate agenţiile
Wagons-Lits | Cook şi Phönix.

SABRA
CONVINGEREA
S'A FORMAT
că cel mai asortat şi eftin magazin
de parfumerie şi vopselărie este numai
„VULPEA"
din str. Cuza Vodă 1
Proprietar Isac Goldenberg

MAGAZINUL GRADINARILOR
Telefon 478
Depozit de seminţuri de legume, flori şi furage
Iaşi, Piaţa Halei 15—17
ALTER MICHEL
Aduce la cunoştinţa onor. clientelă că pentru anul 1935 a pus la dispoziţie un bogat asortiment de seminţuri de legume diferite varietăţi dela cele mai renumite case din străinătate. Sfecle de vite Mammuth şi Eckendorf, Gazon original englezesc. Sămânţă de lucernă şi trifoi cu certificate de analiză aprobate de Onor. Ministerul de Domenii şi Camera de Agricultură.

1 LEU

ANUL XXXI No. 8402

ABONAMENTE

Lei 350 . . . . pe un an
„ 180 . . . . „ 6 luni
„ 90 . . . . „ 3 „
„ 1000 . . Instituţii publice

ATELIERELE TIPOGRAFICE
IAŞI. — STR. LĂPUŞNEANU 37

Telefoane { Redacţia 391 / Administraţia 394 / Serviciul de noapte 367

OPINIA

Ziar popular cotidian

MARŢI 16 APRILIE 1935

BONUL No. 16
SERIA 60-a
Premii Gratuite
OPINIA
DEVIZA: La seria aceasta câştigul cel mare va fi al meu.

Tot primăria şi Soc. de Electricitate

Nu ştim cine de la Uzină, vrea să facă polemică pe chestiunile atât de juste, ridicate de noi; şi strecoară unele afirmaţiuni cu caracter diversionist.

Spune, uzinardul cu pricina, că şi în alte oraşe ar fi Societăţi de electricitate cu buget mai mare de cât al primăriilor respective;

Să presupunem că ar fi. Putem adăuga că există şi alte Societăţi: de petrol, de expoatări aurifere, forestiere etc. care ruleazǎ sume mai mari decât bugetele oraşelor şi orăşelelor în care îşi au sediile.

Treaba lor, dacă au atâta bănet să-l ruleze şi să-l fructifice. O fac pe riscul şi *cu banul lor.*

Ar putea fi şi la Iaşi Societăţi care să ruleze zeci şi sute de milioane, —şi nu ne-ar interesa prea mult.

Cu totul alta este situaţia Soc. de Electricitate din Iaşi, — *o anexă a comunei, care din capul locului a folosit şi exploatat o avere a comunei.*

Şi atunci interesează în chip deosebit că Uzina întrece în buget primăria; că unii particulari folosesc straşnic *iar oraşul nu se alege cu mai nimic,*—un biet oraş sărac, prins în ghiarele ruinei.

Uzinardul în chestiune pomeneşte de S. T. B-ul (dela Bucureşti) cu buget de sute de milioane. Dar S. T. B-ul şi-a riscat banii proprii şi a făcut investiţii colosale. Şi cu toate acestea, S. T. B. varsă sumi formidabile primăriei Bucureşti (numai dacă am socoti cei 25 bani la fiecare bilet de tramvai...). Observaţii similare se pot face în privinţa Soc. de gaz şi electricitate.

Ce câştigă însă, biata primărie Iaşi? (căci acest singur lucru ne interesează; nu plăcerea de polemici).

*

Polemistul Uzinei insinuiază—tot diversionist — că am prezinta cifre eronate. Insinuare gratuită. Cifrele le avem din scriptele oficiale ale primăriei şi uzinei; şi credem că scriptele acestor instituţii nu prezintă cifre eronate (pot fi cel mult... neclare).

E totuşi adevărat că am dat o cifră eronată,—când am spus că Uzina are capital social de 25 milioane lei. De fapt capitalul e numai de vre-o 19 milioane (în care intră şi aportul Comunei), pentru încasări de 62 şi jum. milioane,— adică peste 300 la sută, din ceia ce plăteşte, culant şi scump, ieşanul sărac!

Nunta lui Goering

Marea ceremonie dela Berlin

Căsătoria lui Goering, primul ministru al Prusiei, cu artista Emmi Sonnemann, s'a desfăşurat la Berlin într'un cadru grandios.

La ora 10 dimineaţa, în parcul din faţa palatului lui Goering, o orchestră enormă a cântat câteva serenade de circumstanţă.

Goering a apărut în balcon şi a mulţumit pentru această felicitare.

La ora 10 jumătate, mirele şi mireasa împreună cu Hitler, s'au urcat în automobil şi au pornit spre primărie. Acolo primarul dr. Sahm a oficiat cununia civilă şi a încheiat cu cuvintele: „Primăria oraşului Berlin este mândră că sub acoperământul ei a decurs ceremonia cununiei primului ministru al Rusiei, în prezenţa Fuehrerului".

Dela primărie, Goering cu soţia, însoţiţi de Hitler, s'au dus la Catedrală. Pe tot parcursul dela casa lui Goering până la primărie şi de acolo până la Dom, erau înşirate gărzile de onoare formate în special de tineretul hitlerist. In total erau 33.000 naziţi în uniforme noui de paradă. Trecerea automobilului a fost salutată cu urale puternice.

Catedrala, în interior şi în curte, gemea de lume. In timp de 8 zile s'au eliberat 25,000 cărţi de intrare. S'a plătit până la 50 de mărci un asemenea bilet.

Slujba religioasă a fost oficiată de căire episcopul Rudolf Müller.

EMY SONNEMANN — GOERING

Răspunsurile au fost date de orchestra operei din Berlin şi de o mare formaţie corală din care făceau parte şi renumitele cântăreţe Helge Roswaenge şi d-na Ursuleac (aceasta din urmă de origină românească).

După serviciul religios invitaţii s'au adunat la Kaiserhof, unde s'a servit banchetul.

Au fost peste 400 invitaţi, femei în cele mai strălucitoare tualete şi bărbaţi în haine şi uniforme de mare gală. Primul toast l-a ridicat Hitler, care a făcut perechii căsătorite o urare călduroasă.

Cu prilejul nunţii, Goering a dăruit nevestei sale o manţilă scumpă de blană şi o diademă formată din 35 briliante şi în mijloc cu o zvastică compusă din safire. Căsătoriţii au primit deasemenea numeroase cadouri din partea prietinilor Astfel Hitler a trimes un splendid serviciu de argint pentru cafea; Goebbles a oferit o statuetă artistică reprezintând pe Frederick cel Mare, etc.

Oraşul Berlin i-a dăruit lui Goering un vas superb de porţelan fin cu desene minunate; iar oraşul Braunschweig i-a donat un parc întreg de vânătoare.

Nunta lui Goering a fost una dintre cele mai grandioase ceremonii în Berlinul de după războ.

Nenorocirea incendiilor

E ştiut şi se vede, că omul e supus atâtor accidente, încât nici nu visează de unde-i răsare vrun năcaz, care se poate repara cu greu sau poate de loc.

Imprudenţele sunt foarte dese în viaţa omului şi de multe-ori îl costă prea mult. Fiind-că s'au văzut nenumărate nenorociri de pe urma incendiilor, cari mai toate provin din imprudenţă omenească, e de dorit în aceste vremuri cu greutăţi, de multe ori de neînvins, cu imprudenţele, cari duc la incendii, să se diminueze. Şi se poate, în baza legii fireşti că, dacă s'a extirpat originea răului, acesta dispare,

Deosebit mai ales la sate şi târguşoare aparate de stins nu sunt, din lipsă de posibilităţi, pe lângă multe nevoi de cari e roasă viaţa ţaranului, între cari intră şi acel fel de a face politică, care nu cunoaşte scrupul, de dragul voturilor, şi asupra căruia va trebui să se deschidă ochii cu ceas mai devreme, aşa-că un rău ce se poate evita, e lucru de domeniul umanităţii, a stărui pentru apărare.

Va fi bine, pentru târguşoarele şi bietele noastre sate, mai ales, a se emite de autorităţile cârmuitoare, anumite dispoziţii, cari, executate cu grijă, vor împuţina neapărat incendiile — repet, în aceste vremuri de atâtea lipsuri şi când pe un om dela ţară, nu odată îţi-i dat a-l vedea în haine cu zece petece pe el.

Incendiile, se pot evita. Se dă foc gunoaielor, fără teamă şi fără pază, ca acum primăvara; se joacă copiii cu foc (chibrituri), neştiind ce i focul; nu se curăţesc hogegele, la anumit timp, sau nu sunt lipite bine; sunt case cu grinzi la hogeag; se lasă focul fără om în casă; se umblă cu lumânarea în pod la casa cu stub, — sunt însă atâtea şi atâtea feluri de manifestare a imprudenţei, în direcţia aceasta.

E de dorit a se face un bine, dar Morala cere ca în lipsa posibilităţii de a-l face, măcar să se evite răul. E ceva şi aceasta.

Socotesc lucru important asemenea dispoziţii administrative *şi executarea lor.*

Preot F. Bodnărescu

Paradisul milionarilor

Acolo unde trăiesc cei mai bogaţi oameni din lume

Strada Park Avenue din New York, este supranumită „paradisul milionarilor". Şi întradevăr ea merită această denumire, întrucât acolo locuesc aproape 90 la sută dintre marii milionari ai Americii, care sunt socotiţi cei mai bogaţi oameni din lume.

Palatele în formă de sgârienori din acea stradă, apariţia celor mai mari financiari şi fabricanţi din Statele-Unite, „regi" ai petrolului, oţelului, cauciucului, cărbunelui, bumbacului, sticlei, săpunului, ciocolăţii, automobilului, etc.

Sânt palate imense, cu un confort şi un lux ce poate fi imitat numai de filmele marelor case de cinema,

E suficient să menţionăm că unul din aceste palate are 42 etaje cu 2155 camere. In toate clădirile se remarcă o risipi de marmoră, de mozaicuri artistice, de vitralii scumpe, de tablouri, covoare şi perdele în valoare de zeci de milioane. In Park-Avenue, chiria unei singure camere se ridică la 8000 dolari pe an, adică 800 mii lei.

Numai pentru milonarii de acolo, apare în câteva mii de exemplare un ziar special „Park-Avenue Social Review". Această publicaţie se ocupă numai de viaţa milionarilor din acea stradă, dând informaţii despre logodne, căsătorii, voiajuri, donaţii, etc.

Jurnalul se interesează şi de geneologia marilor bogătaşi. Astfel a anunţat că multimilionarul Astor, descinde din familia regelui George IV al Angliei, că Rockefeller ar avea obârşia din familia lui Carol cel Mare şi că bogătaşul Vanderbilt ar descinde direct din... Cezar!.

Acelaş ziar mai relatează că în casa bancherului B. Fisher din Park-Avenue, aproape toţi pereţii sânt acoperiţi de tablouri în valoare de peste 100 milioane lei.

Milionarul Smith şi-a aranjat în fiecare odaie câte o altă expoziţie de vase artistice cu flori naturale.

Sînt acolo tot felul de flori, care răspândesc în întregul palat un parfum fermecător.

Tot în acea stradă, locueşte Hearst, „regele presei" din America, proprietar al celor mai mari ziare. El posedă 12 palate şi vile în California şi o fermă de 240 mii hectare. Clădirea lui din Park-Avenue e un adevărat muzeu de picturi, sculpturi, gobelinuri şi obiecte vechi de artă.

Ori cine îşi poate închipui ce personal de întreţinere are nevoie un edificiu ca cel din strada Milionarilor. Fiecare palat numără camerişti, bucătari, portari, lachei, grădinari, şoferi, vizitii, grajdari, păzitori de câini; coafori, comisionari, etc.

Plata personalului se ridică anual pentru fiecare proprietar la 90 mii dolari (9 milioane lei),— iar cheltuelile generale de întreţinere a casei, la 150 mii dolari (15 milioane lei).

In medie, venitul unui milionar din Park-Avenue, este de 1 milion dolari pe an, adică 100 milioane lei.

Continuare în pagina II-a

Un nou municipiu

Probabil, n'aţi observat că s'a observat că s'a votat recent o lege prin care oraşul Giurgiu este declarat... municipiu!

Titlul de municipiu era destinat pentru oraşe mari, cu insemnătate deosebită şi cu locuitori mulţi.

Nu ştim bine dacă Giurgiul are 20,000 sau 30,000 locuitori. Şi pentru asta, — municipiu?

Vedeţi însă că la Giurgiu trăeşte d. ministru D. Iuca, şi prin urmare...

Dar, mă rog, în bravul nostru Mizil nu se găseşte vre-un politician de seamă? Şi cum rămâne cu Vasluiul, fieful d-lui ministru Negură?

Ba la urma urmei, staţiunea Strunga nu este a d-lui ministru Manolescu-Strunga? De ce n'ar deveni „municipiu" şi satul Strunga, în ţara noastră caragialească şi vestită prin galoane de dârvală!...

Dispare coada chinejilor

O ultimă anchetă făcută în China a stabilit că coada chinejilor merge spre completă dispariţie. Astăzi, numai 28 chineji dintr'o sută, mai poartă coadă' Din ce în ce mai mult se introduce frizura modernă.

In oraşele din China, un locuitor cu coadă este o adevărată raritate. Singurii chineji ce mai poartă cozi, se pot întâlni în provincie.

Dar şi acolo pătrunde coafura modernă. Se crede că peste 2-3 ani, toată China va rămâne fără coadă.

UN RUBIN URIAŞ

pentru regele Angliei

Am relatat că la 6 Mai vor începe în Anglia marile festivităţi pentru sărbătorirea a 25 ani de domnie a regelui George. In vederea acestor serbări au şi început să pornească invitaţii. Astfel a sosit la Roma, în drum spre Anglia, maharadjahul de Patiala din India, unul dintre cei mai bogaţi oameni din lume. El călătoreşte cu o mare suită, pentru care a închiriat 40 de camere la un hotel din Roma.

Maharadjahul duce regelui Angliei, unul din cele mai scumpe cadouri. Este vorba de un rubin uriaş, de mărimea unei nuci.

In pag. 4-a
Ultima oră

Din toată lumea

Lumea este urâtă!.. — Un caz interesant se anunţă din Wales (Anglia)

Un tânăr anume David Williaurs, în etate de 19 ani, care a rămas orb la vrâsta de 2 ani, şi a recăpătat vederea zilele trecute în urma unei operaţiuni chirurgicale Williams, de fapt, nu cunoscuse lumea, deoarece şi-a pierdut lumina ochilor la o etate cînd nu-şi putea forma o impresie serioasă.

Fostul orb a făcut acum o declaraţie întristătoare. El a arătat că şi-a închipuit lumea mult mai frumoasă, iar oamenii cu o înfăţişare mai simpatică,

—„Acum însă — a spus Williams — constat că oamenii sînt nervoşi, egoişti, ingraţi; lumea e urâtă şi viaţa-i inutilă".

Triste impresii, dar poate destul de adevărate!

*

Divorţ şi whisky. — Unul dintre cele mai curioase divorsuri s'a pronunţat la Chertsey (Statele-Unite).

Un anume Henry Pittam a cerut să fie despărţit de nevastă, deoarece ea bea în fiecare zi câteva păhărele de whisky. Magistratul a găsit că soţul are dreptate. Femeile nu trebuie să bea whisky.

Cum însă nevasta a declarat că nu poate renunţa la această băutură alcoolică, tribunalul din Chertsey a admis desfacerea căsătoriei.

E primul divorţ în America provocat de... whisky.

*

Cartea fără P. — Profesorul Geoffrey Lemingham dela Oxford a scos o carte interesantă. E vorba de o lucrare filologică, din care lipseşte cu desăvârşire litera „P". Autorul, pentru a alege cuvintele necesare şi a întocmi astfel cartea, a lucrat trei ani de zile.

Acum profesorul Leningham a început să scrie o carte, din care va lipsi cu totul litera „B". Şi poate că în decursul vremii va continua acest joc curios cu întreg alfabetul.

Probabil că profesorul englez n'are ceva mai bun de făcut!...

Seminarul de Slavistică

Maxim Gorki

Mercuri, Seminarul de Slavistică al Facultăţii de Litere dela Universitatea din Iaşi a ţinut o nouă şedinţă. A luat parte — pe lângă d. profesor *Ilie Bărbulescu,* directorul Seminarului—mare număr de studente şi studenţi. A ţinut Conferinţă d-ra *Vera Reu,* vorbind despre scriitorul rus *Maxim Gorki.* Conferenţiara a spus următoarele, ce dăm aci în rezumat.

In istoria popoarelor sunt personalităţi care caracterizează anumite epoci. Viaţa lui Maxim Gorky şi operele sale au caracterizat starea de lucruri din Rusia. Entusiasmul nemăsurat cu care întreg poporul rus a întâmpinat pe acest revoluţionar al condeiului, e doveditor în această privinţă. Acest entusiasm arată că M. Gorki înfăţişează întreg poporul rus, că opera lui oglindeşte sufletul acestui popor, visurile şi aspiraţiile lui. Cum însă despotismul rusesc nu îngădue o manifestare faţişe a acestor aspiraţii, ele isbucnesc cu o forţă neînvinsă în primirea călduroasă ce se face acelora dintre literaţi care au curajul să înfrunte urgia celor de sus, făcându-se pe faţă apărătorii celor de jos. Din acest punct de vedere Gorki este un mare revoluţionar şi istoria a arătat ce înrâurire a avut el şi scrierile sale asupra desvoltării politice şi sociale a Rusiei.

Născut la 2 Martie 1869 la Nijni-Novgorod, — Maxim Gorki are astăzi 66 de ani. Adevăratul lui nume este Peşcow,—Gorki fiind un pseudonim care în traducere textuală înseamnă „Amarul" Biografia lui o găsim în cartea sa „Copilăria mea", o entuziastă lectură unde putem urmări povestea unei formaţiuni iniţiale a unui revoluţionar rus. Tot aci vom găsi prin ce fel de experienţe a trecut acest suflet sensibil în luptă cu greutăţile vieţii. Căci el şi-a trăit copilăria şi prima tinereţe în neagra mizerie, copil al nimănui, orfan trebuind să-şi caute singur pâinea.

Il găsim la 9 ani mâncând bătae ca ucenic de cismărie, apoi ca desenator de icoane

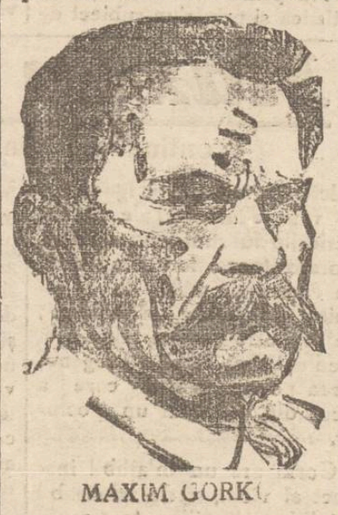

MAXIM GORKI

până la 15 ani, încercând toate meseriile cele mai puţin umane în afară de o preocupare nobilă: a cititului şi a scrisului. El învaţă însfârşit şi această meserie. Setea de a se lumina, îl aduce până la Cazan, unde pentru a învăţa şi trăi se face pe rând ajutor de bucătar, hamal etc., negăsind însă mijloace şi studieze, încearcă să se sinucidă în 1888, dar scapă şi continuă a cutreera stepele şi oraşele Rusiei. Tot odată începe însă a se încerca în mici schiţe literare care atrag atenţia lui Corolenco. Acesta îl găzduieşte şi-i mijloceşte plasarea lucrărilor în ziarele din Tiflis.

In 1892 dă el nuvela, Maker Ciudra", în anul următor „In noapte, şi iată-i stabilită deodată prin „nuvelele şi romanele" Vagabonzii, Revelionul vagabonzilor, Conovalov, Căsnicia Orbilor, Cerşetorii, Mama etc. Dintre romane: Patronul, Lepădăturile Societăţii, un poem filozofic, Cântecul Şoimului; şi piesa de teatru. „Un azil de noapte" jucată şi la noi. Genul în care a excelat Gorki este: nuvela.

Acelaş revoltat se arată şi în astă. El nu se aseamănă cu alţi scriitori în alegerea subiectelor, aici în tratarea lor. Normele stabilite, el le calcă cu atâta îndrăzneală, încât rămâi uimit în faţa acestui barbar atât de pasionat pentru libertate pe care o introneaz şi în artă. El n'are decât un sistem: a descrie viaţa aşa cum e şi a căuta pretutindeni adevărul.

Asta explică faptul că pe câtă vreme succesele lui Gorki sunt enigme pentru criticii gravi şi savanţi, jandarmii regulelor eterne şi imitabile ale artei pure —poporul l'a înţeles aşa de bine şi cu atâta înlesnire de bună seamă spiritul de adevăr n'are nevoe să se deghizeze pentru a fi înţeles.

Tehnica lui Gorki e foarte simplă. In toate scrierile sale el ia tipuri de vagabonzi, de hoţi, însfârşit tipurile cele mai decăzute din drojdia societăţii şi-i face să se întâlnească cu ocazia unui furt sau a căutării unui culcuş; stau împreună, îşi povestesc viaţa de mizerii vorbesc de Dzeu, societate, drepturi, datorii etc, şi apoi se despart pentru a-şi continua vagabondajul. El ne-a zugrăvit, în tablouri inimitabile de un halucinant realism, viaţa umililor, a vagabonzilor pe care a trăit-o şi el—a tuturor desmoşteniţilor fără care

Continuare în pagina II-a

Acidul uric este un pericol!

PENTRUCE?

Sângele circulă în mod continuu în corpul nostru distribuind organelor elementele necesare la vitalitatea lor: oxigenul care vine dela plămâni, lichidul nutritiv extras din alimente. Pe de altă parte, el trebue să ajute la eliminarea substanțelor toxice și ale deșeurilor prin transpirație, urine, materii fecale. Lucrul său este considerabil și este important ca el să fie bogat și pur. Ce, 70% dintre adulți au sângele supra-încărcat de acid uric: acele care circulă în organele lor în loc să fie un izvor de sănătate, aduc deci boala.

ACIDUL URIC TREBUE SA FIE ELIMINAT REPEDE DIN ORGANISM PE MASURA FORMARII SALE.

Profesori eminenți în Franța și în străinătate, au publicat numeroase lucrări demonstrând că Urodonal-ul este eliminatorul cel mai perfect al acidului uric. Celebrii Profesori Lancereaus (fost Președinte al Academiei de medicină), Pouchet, Légerot, E. Faivre, Charvet, Suard, l'au citat și recomandat în lucrările lor. Maeștri renumiți îl prescrie în lumea întreagă și foc ei însăși cure regulate. Pentru a termina, cităm numele venerat al Profesorului Hérard, fost Președinte al Academiei de Medicină, care îl întrebuințe și îl recomanda.

„Astfel sentem înclinați a crede că Urodonal-ul este un agent de dizolvare de primul ordin al acidului uric. Nu este el oare de 37 ori mai activ decât litina?

Doctor FLEURY
Profesor de Materie Medicală la Școala de Medicină din Rennes

URODONAL, ELIMINAND ACIDUL URIC, UREEA, PURINILE, TOXINELE, PREVINE: REUMATISMELE, GUTA, PIATRA LA RINICHI, MIGRENELE, SCIATICA, UREMIA, ARTERIO-SCLEROZA, NEVRALGIILE, OBEZITATEA SI CONSERVA TINERETEA.

CU ANII, REZIDURILE, ȘI MAI ALES ACIDUL URIC, SE ÎNGRĂMĂDEȘTE ÎN ORGANISM ȘI IL ÎMBĂTRÂNESC PREMATUR.

La farmacii și drogherii

Digestiv, Laxativ, Invioărător

„Scaun regulat și suficient în fiecare zi". Iată prima condițiune pentru a fi sănătos. Ceaiul Cisbey, preparat prima dată de călugării Trapiști, are în compoziția sa plante alese cu grijă minuțioasă și are o acțiune din cele mai folositoare pentru organism! Ceaiul Cisbey curăță sângele tonifică inima, stomacul, ficatul și rinichii! Prin întrebuințarea sa regulată, bolile de stomac și intestine dispar repede. Sănătatea, vigoarea, poftă de mâncare, somnul odihnitor și buna dispoziție reapar! Ceaiul Cisbey este delicios de băut, chiar fără zahăr!

Ceaiul CISBEY

De vânzare la toate farmaciile și drogueriile din țară. Cereți mostre gratuite la depozitul pentru Ceaiul Cisbey: BUCUREȘTI III. Strada Toamnei No. 108 Prețul lei 50- cutia 100 gr.

Ondulațiuni permanente

nedăunătoare părului, durata garantată, la cunoscutul specialist

Coafor Demek S-sor Carol Podrazki

STR. LĂPUȘNEANU

Pensionari și Funcționari

Magazinul TOBIAS KAHANE

din Str. Costache Negri No. 23

aduce la cunoștința D-lor pensionari și funcționari că continuă a vinde mai departe în rate lunare.

Cu această ocazie roagă pe toți d-nii pensionari să nu dea crezare zvonurilor lansate întru cât nu s'a ridicat nici un carnet de pensii.

O școală profesională de fete.

„Tereza General Milicescu"

Pe strada Albinet, retrasă și ignorată în modestia ei, se află o școală profesională de fete, nestatizată.

„Nestatizată" nu întotdeauna înseamnă la noi, particulară, dincolo de preocuparea morală și materială a statului. Nu; fiindcă sunt multe școli, foarte multe chiar, cari deși nestatizate primesc pe diverse căi sprijinul oficial al Statului.

Școala profesională de fete „Tereza Milicescu" nu primește nici un sprijin dela stat. Trăește greu ducându-și existența cu eforturi mari. Trăește totuși. Această școală se află așezată în casa lăsată de o inimă bună și cu grijă de viitorul neamului ei.

Tereza general Milicescu. Prin osârdia conducătoarelor grădinița ei râde în soare și verdeață.

Asupra bunului mers al acestei școli, veghează cu grijă un comitet în frunte cu D-nele Lucia Negruzzi, Virginia Gane, Popa, Pilat, Mărioara Motaș și D-nii Ingineri Sergh'e și Grumăzescu.

Școala funcționează cu trei ateliere: pânze, covoare, și țesut, lengerie și croitorie.

Mercuri 17 Aprilie Școala profesională Tereza Milicescu va organiza demonstrativ un bazar cu unele produse ale atelierelor sale.

Acest bazar se va așeza în sala Bucholtzer din strada Lăpușneanu.

Datoria tuturor celor ce pot este să se pătrundă de ideea că această școală trebuie încurajată.

Este o școală pe care o putem asemăna oamenilor săraci dar cinstiți și muncitori. Să ne gândim că în această școală se pregătește serii dearândul de fete sărace dela țară și din lumea muncitoare a orașului nostru. Ele se pregătesc pentru a trăi prin truda brațelor lor și nu pentru a și epta cerșind binefacerile unui buget secătuit ca cel al statului nostru.

REP.

Nunta de aur cu 3764 copii

Un renumit medic mamoș din San Diego (California) și-a serbat nunta de aur în mod original. El a organizat o mare petrecere, la care a invitat pe toți copii moșiți de dânsul.

Au venit 3764 invitați, dintre care mulți erau oameni maturi. Au fost însă și peste 100 sugaci, care au format punctul de distracție pentru toți musafirii.

Medicul american a primit felicitări și numeroase cadouri dela toți „sugacii" săi!

x Dr. Brener *specialist mamoș*, boli de femei. *Cons.* 2—8 d. m. în str. Banu.

APA DE BREAZU SUGE BURTA!

Vezi tu, Mitache, tot bine ne-a spus Nae care este ceva mai slăbuț decât tine, că de când ia „APĂ de BREAZU", scaunul i-se reglează de minune, grăsimea nu se mai prinde de el deși mănâncă după poftă, de toate. — Tu vorbești Tițo? Nu ți-am tocat zilnic capul că singurul leac care topește grăsimea fără post și tâlc, ușurând mistuirea și scaunul este numai „APA de BREAZU"?

JUMĂTATE PÂNĂ LA UN PAHAR DE APĂ DIMINEAȚA PE NEMÂNCATE DUPĂ NEVOE

Paradisul milionarilor

(Continuarea din pag. I-a)

Cei 4000 bogătași din celebra stradă din New-York, (în lungime de 2 km.) cheltuesc anual 250 milioane dolari (25 miliarde lei), adică mai mult decât bugetul țării noastre. Numai femeile cheltuesc pe an 80 milioane dolari pentru toalete, 5 milioane pentru farduri, 15 milioane pentru automobile, 7 milioane pentru sport și 16 milioane pentru diferite distracții și petreceri.

Și la o distanță de câteva străzi de acest paradis social, este infernul social al New-Yorkului. E cartierul Manhattan, plin cu șomeri, cu prostituate, cu pleava societății, care se chinue amarnic pentru o bucată de pâne.

Nimic nu poate ilustra mai bine contrastul social al zilelor noastre, decât cele două cartiere din New York.

Incă trei comune din jud. Bălți

cer alipirea la jud. Iași

Am relatat că 8 din cele 11 comune de peste Prut, cari au fost răpite Iașului prin reforma administrativă de acum câțiva ani, au fost redate județului nostru.

Faptul a provocat însă vii nemulțumiri în rândurile locuitorilor celorlalte 3 comune cari au rămas pendinte de județul Bălți. Acestea sunt comunele Todirești, Rădeni și Pârlița, foarte aproape de Iași. Locuitorii au făcut numeroase intervențiuni, la minister și diferiți demnitari, fără rezultat.

Locuitorii au trimis la Iași o delegație de 50 oameni în frunte cu reprezentanții lor d-nii Grigore Dărcăcel, V. Bărban, Gh. Ciujcuvschi și Ștefan Iamandi. Aceștia au colindat pe la casele tuturor demnitarilor ieșeni și redacțiile ziarelor locale, rugând să se intervie pentru revenirea acestor comune la jud. Iași.

Delegația s'a prezentat d-lui prefect T. Zipa care a promis tot sprijinul.

Z. D.

Carnaval pe malul Prutului!...

Populația târgului Ungheni-Vasile-Lupu, va serbători faptul revenirii comunelor basarabene sub gospodăria județului Iași, în cadrul grandiosului carnaval de Sâmbătă 20 April, organizat de un grup de gazetari ieșeni.

Ceteriștii entuziasmați de această inițiativă, vor colabora la acest bal care va avea loc în saloanele căminului c. f. r. din gara Vasile-Lupu sub presidența d-lor ing. Minkievici și O. Tiron.

Ieșenii vor avea prilejul să se deplaseze la Ungeni, unde vor petrece o noapte de vise, iluzii și plăceri, în mireasma mugurului de primăvară...

50 la sută reducere pe c. f. r. (47 lei dus și întors).

Cu ocazia sărbătorilor

VINDE EFTIN

Poșete piele modele noi
Mănuși de piele
Crăvăți de mătase
Ciorapi p dame, bărb. și copii
Ciorapi Adesgo preț fabricei
Chussette pentru copii
Batiste bărb. și dame
Chiloți Maco și fil d'ecosse
Chiloți mătase, crepe satin
Chiloți Charmeuză
Băști franceze

Cuvertur. Kelim p. pat, masă
Cuver. mari Kelim p. divane
Fețe de mese și servete
Fețe de mese garnit. p. ceai
Rodeuri p. perdele mod. noi
Stofe p. haine bărb. și dame
Dejalenuri calit. superioare
Silcoza și batist p. lingerie
Eponjuri fine pentru rochii
Picheturi imprimate de vară
Ultimele modele în tricotaje

La mag. Ghemul Roș

Strada Cuza Vodă 58

Crema Mony este cea mai fină cremă pentru înfrumusețarea feței.

Crema Mony este secretul Doamnelor frumoase.

Crema Mony este preparată din substanțe inalterabile și nevătămătoare.

Crema Mony întinerește pielea, dându-i un aspect proaspăt și catifelat.

Crema Mony se întrebuințează cu mare succes contra pistruilor, petelor de ficat, sarcini, bubulițe, coșuri, erupțiuni și crăpături ale pielei și a buzelor provenite din vânt sau ori ce cauze; asigură în scurt timp efectul dorit.

Depozit general:
Farmacia Curței Regale FRAȚII Dr. KONYA

PUBLICAȚIE

Academia de Arte Frumoase din localitate aduce la cunoștință publică că în ziua de 18 Aprilie a. c. orele 11½ a. m. va ține licitație publică în cancelaria Academiei strada Academiei No. 7, cu oferte închise, pentru închirierea unui apartament cu două camere și bucătărie pe termen de doi ani, cu începere dela 23 Aprilie 1935 (Sf. Gheorghe) a. c. în str. I. C. Brătianu 141 (vis-a-vis de biserica Sf. Spiridon). Pentru informații la cancelaria Academiei, între orele 10—12 și 4—7.

Garanția provizorie este de 6% asupra ofertei.

Direcțiunea

TESTA

VINDECĂ:
DUREREI DE CAP-MIGRENE
NEVRALGII-DURERI DE DINȚI
RĂCELI-GRIPĂ-JUNGHIURI

IN FARMACII SI DROGUERII

x Pentru *Monitorul Oficial* pierderi, citații publicații etc. se primesc la „Opinia", str. Lăpușneanu 37.

Rubrica cinematografică

Pe ecranul cinematografului „TRIANON" se prezintă cu începere de astăzi, una din cele mai minunate operete, menită să atragă sufragiile unanime ale publicului ieșan. Este vorba de *„Bal la Savoy"*, care nu este decât transpunerea cunoscutei operete a marelui compozitor Paul Abraham.

Filmul este montat într'un cadru strălucitor și într'un lux și fast cu adevărat senzațional. Rolul principal îl deține *Gitta Alpar*, delicioasa primadonă, care cântă și joacă admirabil. Partenerii ei sunt: *Hans Jaray* și *Rose Barsony*.

Al doilea film e: *„Cuceritorii"*, o realizare de mare spectacol cu *Richard Dix*.

„Sidoli" ne prezintă: *„S'a întâmplat într'o noapte"*, una din cele mai importante premiere din actuala stagiune și totodată o operă care se relevă printr'o frumoasă ținută artistică și printr'un subiect de profundă umanitate.

Interpretarea cuprinde un „duo" admirabil: *Claudette Colbert—Clark Gable.*

Al doilea film: *„Taina Faraonului"*, e o realizare de groază și mistere cu *Boris Karloff.*

La „Phönix" se reprezintă *„Sabra"*, un film exotic, turnat în Palestina și cu artiștii marelui teatru de artă „Habima".

Iar la „Roxy", două filme admirabile: *„Parada Primăverii"* cu delicioasa *Franziska Gaal* și *„Păcat și iubire"* cu *Camila Horn.* Filmele sunt bine alese și merită a fi văzute.

V. G.

x Al doilea recital: Chayele Grober are loc Sâmbătă 20 crt. cu un program nou, la Palatul Orfelinatului.

Biletele cu prețuri ieftine, s'au pus în vânzare la magazinul „Cristal" M. D. Moscovici din str. Cuza-Vodă.

Alegerile

dela cercul studențesc Botoșănean

Cercul studenților Botoșăneni „Mihail Eminescu", care are o frumoasă activitate pânăacum, cum a fost: pelerinajul la Ipotești locul natal al lui M. Eminescu, inaugurarea unui bust al lui M. Eminescu în orașul Botoșani, precum și mai multe conferințe — bine organizate,—și-a ales în ziua de 12 Aprilie a. c. următorul comitet de conducere:

D. Mina D-tru, I. Enache, A. Sârbu. V. Dancu, E. Daudiș, Gh. Cristescu, G. Ardeleanu, Șt. Kunkel, Gh. Dărângă, M. Bădinteanu, precum și d-rele O. Leontenescu și Stella Bârzu.

E de remarcat frumoasa inițiativă a acestui cerc, de a face în actuala vacanță a Paștelui, o excursie pe la toate mânăstirile din Bucovina; și un alt fapt demn de remarcat e că, această excursie va fi condusă de către savantul istoric d. Nicolae Iorga, care este un fiu al Botoșanilor.

P. Osky

Mulțumiri ministeriale

La inspectoratul școlar a sosit un tablou de 66 învățători din jud. Iași cărora ministerul instrucțiunei le mulțumește pentru activitatea școlară și culturală depusă.

Aceste mulțumiri bine meritate au fost trimise învățătorilor ieșeni în urma rapoartelor de activitate înaintate ministerului de către d. inspector general Motăș, care a urmărit îndeaproape activitatea corpului didactic primar.

NOVAL
SUPRIMĂ DUREREA

Maxim Gorki

(Continuarea din pagina I-a)

colcăe în mizerie și ignoranță pe vastele întinderi ale Rusiei. Scrierile lui sunt tendențioase, moralizatoare. În toate statele un curent de milă, de îngăduire, de iubire de oameni, de dragoste pentru adevăr și credință mai ales în regenerarea poporului rus care a făcut din viața lui un apostolat.

Gorki are un infailibil instinct al vieții, vede admirabil detaliile, situațiile tragice și umoristice și surprinde fizionomiile cu o intuiție rară. Colecționar inepuizabil de tipuri cu ticurile lor definitive, Gorki are un simț al observației și un sentiment al vieții văzută ca un expedient perpetuu, ca nici un alt scriitor. O seriozitate nealterată îi însoțește narațiunea, o tonalitate de omenesc adânc îi susține tragismul. Pentru toate tipurile sale Gorki este acelaș neobosit regisor de oameni agitați de pasiuni reale, de suferinți și iluzii adânc umane într'o neobosită inventitate a observațiilor și o viguroasă atmosferă socială și sufletească. Acestea sunt forțele dinamice ale talentului său în amplă desfășurare.

Concomitent cu activitatea sa literară Gorki este și un mare om politic. El trece cu ziarul său, „Novaia Jizni" prin furtunile care prăbușesc și ridică trei Rusii diferite: Rusia dumei, a lui Kerenski și Rusia lui Lenin. Rătăcind în viață printre cerșetori și haimanale, trecând prin toate și ajuns cel mai citit scriitor din Rusia, nu putea, plutind pe valul revoluționar, să fie decât așa cum se arată din acel an de revoluție rusească. El este cel care crede — isbește în tot ce e rău, luminează cu farurile minții și a inimii—fiindcă crede.

Credea în om și în biruința lui asupra puterilor întunericului întrupat pentru el în Rusia bolșevistă. Loviturile pe care le dădea lui Lenin și lui Trotchi erau fățișe și sângeroase. Zdruncinat de boală de plămâni, avea în aducerea de jertfă ceva lioros și biblic. Reacțiunea l-a văzut cu ochi răi și l-a expatriat. Cu prilejul jubileului de 60 de ani ce a avut loc anul trecut, Gotki și recapătă toată demnitatea pe care o merită, venind în țară unde este sărbătorit.

Inainte de a termina nu pot trece cu vederea afinitatea dintre M. Gorki și talentatul nostru romancier P. Istrati.

Aceiași adâncă umanitate, aceeași închinare spre viața umililor și a nevoiașilor și mai ales aceleași accente revoltate cu care își susține părerile politice, încât i-a atras cu drept cuvânt denumirea de Gorki al Carpaților.

Gorki prin tot ce a contribuit în viața politică și literară a Rusiei, rămâne marele analist, primul gândirii interioare și mândre și care îl fixează printre fruntașii literaturii ruse.

*

In urma acestei Conferințe a d-rei Vera Reu, s-au făcut, ca de obicei, discuții între conferențiară și ascultători, firește sub conducerea d-lui profesor Bărbulescu. La aceste discuții au luat parte mai cu seamă studenții Gh. Miron, Mănuș Panait, Bojidar Hangiev, Alex. Nichita și domnișoarele studente Iordan și Elena Donici.

MAGAZINUL GRADINARILOR

Telefon 478

Depozit de semințuri de legume, flori și furage

Iași, Piața Halei 15—17

ALTER MICHEL

Aduce la cunoștința onor. clientelă că pentru anul 1935 a pus la dispoziție un bogat asortiment de semințuri de legume diferite varietăți dela cele mai renumite case din străinătate. Sfecle de vite Mammuth și Eckendorf, Gazon original englezesc. Sămânță de lucernă și trifoi cu certificate de analiză aprobate de Onor. Ministerul de Domenii și Camera de Agricultură.

Singurul remediu
contra gripei şi durerilor de cap
numai
JAWOL

Informaţii

x Rachete de Tenis ideală e DUNLOP construcţia 1935 Depozitul acestor rachete precum şi a mingilor Dunlop e la Socec. 3

x FULGARINE, renumitele mantile de cauciuc, culori alese, preţuri fixe depozit permanent la „FANTASIO".

x LA PODGOREANUL din str. Lăpuşneanu, mare desfacere de vinuri naturale pentru domiciliu produsele fermei Gorgos—şi viilor Calmanovici, cele mai bune calităţi începând dela 14 lei litrul, vinuri de masă, uşoare de băut. Faceţi o singură încercare.

Suveranul se interesează de Iaşi şi-i acordă tot sprijinul

Fondurile obţinute pentru oraşul nostru - Cum se rezolvă problema apei- Proectele primarului - Conferinţa ministerială dela Iaşi

Guvernul şi Parlamentul au soluţionat în fine problema cea mai apăsătoare a municipiului Iaşi, **problema apei.**

Legea votată acum câteva zile, prin care se lichidează datoriile Statului (despăgubiri de războiu; apă şi terenuri) către Municipiul nostru, ca şi împrumutul pe care ministerul de finanţe îl contractează avansând Iaşului 120 milioane lei în contul consumului viitor de apă, constitue o frumoasă izbândă a actualei conduceri municipale, recte d. primar Osvald Racovitză.

Demersurile dela Bucureşti

Eri, d-sa ne-a vorbit:

— *„Cum au evoluat lucrurile, d-le primar, până s'a ajuns la proectul de lege devenit astăzi lege?..."*

— „Problema apei mă chinuia de ani de zile. Încă din precedentul primariat. Şi a persistat chiar în anii de opoziţie.

Am folosit-o în campania electorală, convins fiind că la putere, o voiu soluţiona definitiv.

Organizaţia locală şi şeful nostru d. ministru Victor Iamandi, erau câştigaţi pentru idee. Iarna aceasta, într'o serie de consfătuiri, reuşisem să-l conving pe d. Victor Slăvescu din guvern.

Câştigasem totuşi un punct: d. prim-ministru Tătărescu luase cunoştinţă de proectul meu.

Am reluat-o dar d'acapo cu d. Victor Antonescu, succesorul d-lui Victor Slăvescu la finanţe.

D. Victor Antonescu m'a dat, pentru detalii, pe mâna d-lui Mitiţă Constantinescu, subsecretar de stat la finanţe.

Am făcut proectul de lege, după stabilirea prealabilă a punctelor şi au chibzuit o reală şi convingătoare expunere de motive. D. ministru Victor Iamandi şi cu mine, înarmaţi cu materialul în cauză, am pledat procesul apei Iaşilor în faţa d-lui Gh. Tătărăscu.

Concluzia?...

Proectul de lege depus la Senat, raportor fiind d. prof. I. Botez şi la Cameră, raportor fiind d. Bursan-Hunedioara. Majoritate şi opoziţie, în unanimitate, şi-au însuşit proectul, votându-l.

Suveranul şi Iaşul

Ah! Uitasem să-ţi arăt că M. S. Regele a cunoscut legea în stare de proect, a citit-o şi a rugat ca ea să devină realitate:

—**„Pentru Iaşi şi Constanţa, primele oraşe ale ţării, am toată onsideraţia. Oricând sunt dispus să le acord ocrotirea mea"** —aşa a sunat glasul suveranului.

După M. S. Regele, şi guvernul, întregul guvern, şi-a arătat interesul deosebit pentru nevoile Iaşului nostru".

Datoriile oraşului

—*„Ce proecte aveţi acuma când drumul bun este deschis?"...*

— „In primul rând vom păşi la stingerea datoriilor. Ne apasă împrumutul contractat în 1906, în Belgia: 13.500.000 franci.

Ştii că Statul, în 1932 luase asupra sa jumătate din împrumut, cu obligaţia de a-l lichida în franci aur. Sunt aproape 4 ani de-atunci şi operaţia nu s'a realizat.

Prin noul proect de lege, tranzacţia în fiinţă s'a abrogat şi Municipiul singur, direct cu creditorii săi, trebuie să lichideze împrumutul.

Vom începe tratativele şi socoteso că consorţiul belgian va accepta lichidarea în titlurile de rentă din împrumutul de consolidare a datoriilor statului.

Din restul ce ne va rămâne, tot în titluri de rentă, le vom negocia la valoarea curentă, banii utilizându-i, cred, pentru străzi.

Societatea apelor

Păşim apoi la înfiinţarea unei societăţi a apelor, în regie mixtă. Capital avem: cele 60 milioane numerar pe care le vom primi în 3 rate anuale; cele 60 milioane atribuite Uzinelor din Hunedoara care ne vor furniza materiale; veniturile dela apă, întreaga instalaţie de azi şi bineînţeles ce vor subscrie acţionarii.

Societatea va face lucrările de restauraţie a conductei Timişeşti-Iaşi şi a conductelor din interiorul oraşului".

Conferinţa ministerială

—*„Altăceva, ce ne-aţi mai puteu spune?..."*

—„Şeful nostru d. ministru Victor Iamandi a plecat în străinătate să-şi caute de sănătate.

D-sa a fost în audienţă de concediu la rege.

Suveranul s'a interesat de nevoile Iaşului reamintind că oraşul nostru care-i este drag, se bucură de întreaga sa solicitudine.

După Paşti, o echipă ministerială în cap cu d. prim-ministru Tătărescu va sta o zi la Iaşi şi va vedea practic, pe teren, ce se poate face.

Ceed că, după aceasta, voiu putea procura ieşenilor şi alte bucurii. Mă voiu sbate pentru realizarea palatului municipal şi pentru găsirea a vreo 20 milioane lei, ca să refac străzile Iaşului.

Dealtfel, de proecte, nu mă plâng".

Ecouri

— *„Cevv de ordin general?"*.

— „Fiindcă deabia descind dela Bucureşti, îţi pot spune că alegerile dela Iliov au dovedit că partidul se bucură de încredere; că votarea moţiunei Saoda a fost prilejul demonstraţiei unităţii şi armoniei din partid şi că, acţiunea d-lui dr. Vaida-Voevod poate fi socotită ca o... măciucă'n apă!..".

La primărie

Declaraţiile d-lui primar O. Racovitză trebuiau să se sfârşească aici. Dealtfel era şi timpul căci colaboratorul d-sale d. Pascu Stanciu, deşi Duminică, era prezent la datorie, aşteptând cu un teanc de dosare. D. Pascu Stanciu ne-a spus:

„Vedeţi, degeaba s'a alarmat lumea că primarul stă mai mult la Bucureşti decât la Primărie. A stat d. Racovitză la Bucureşti, dar rezultatul se vede!

Am mai aflat cu acest prilej că Miercuri seara d. Racovitză pleacă din nou la Bucureşti pentru a prezinta bugetul.

Bugetul, aşa refăcut, însumează la venituri 57.346.952 lei, la cheltuel 59.192.825 lei; la apă 15.475.276 lei, la abator 485.000 lei şi la băile comunale 1.101.386 lei.

Odată întors cu budgetul, d. primar Osvald Racovitză va rămâne permanent, până la vacanţă, la dispoziţia publicului, la Primărie.

H. BURILEANU

INFORMAŢIUNI

x Suntem autorizaţi să desmintim că d-l Nicu Petrea ar fi părăsit Partidul sau organizaţia din Iaşi a Partidului poporului.

Prin urmare este total inexact ca D-sa s'ar fi înscris în partidul D-lui Vaida Voevod. Totul se reduce la informaţiuni inexacte şi tendenţioase.

x Tribunalul a infirmat mandatul de arestare emis în contra moaşei Maria Scarlat din str. Lozonschi acuzată de provocare de avort.

Moaşa a fost pusă în libertate.

x D-na Hana Pilpel din str. Tăutu 11, a introdus acţiune de divors soţului ei George Pilpel. Motivul ar fi neînţelegerile conjugale.

x *Comisiunea de disciplină c. f. r.* de sub preşedinţia d-lui Scripcă, a judecat procesul ciocnirii de trenuri dela Fântânele-Bacău.

Acuzatul principal Nicolaevici Nicolae, a fost apărat de d. controlor şef Constantin Găucă.

Din citirea dosarului reeşă că din cauza neglijenţii lui N. Nicolaevici, c. f. r-ul a avut de suferit pagube de milioane.

In urma pledoariei d-lui controlor şef C. Găucă, acuzatului Nicolaevici i s'a dat ca pedeapsă un an întârziere la avansare.

x *Tragerea premiilor gratuite oferite cetitorilor Ziarului „Opinia" (seria 59-a) va avea loc în ziua de* 23 Aprilie (Sf. Gheorghe) *în sala Trianon.*

x Antreprenorul Mario Grechi din Str. Smârdan a acţionat în judecată pentru calomnie, pe coletarul C. Vladescu din str. Eminescu. Acesta l-a acuzat pe d. Grechi că l'ar fi înşelat cu 5000 mii lei.

x Rectoratul Universităţii ieşene a primit ieri înştiinţarea dela minister că se permite profesorilor a întreţine legături culturale şi ştiinţifice cu Rusia Sovietică.

Ei pot primi şi trimite cărţi, pot pleca în Rusia dacă sunt invitaţi la congrese, etc.

x Doamna Preşedintă a Societăţii „Crucii Roşii" Iaşi, roagă persoanele ce au făcut comunicări că vor să urmeze cursurile de infirmiere, să se prezinte la Sediul Crucii Roşii Joi 18 Aprilie orele 11 a. m. pentru a primi lămuriri.

x Vinerea trecută, tribunalul s. IV a judecat 52 procese de divorţ.

x Ministerul de finanţe a făcut cunoscut că s'au aprobat pensiile văduvelor regretatului procuror Cogălniceanu şi grelier Vastal.

As ă seara la teatru „Naţional"

Concertul Simfonic al Academiei de muzică

Orchestra simfonică din localitate, va da în astă seară un concert, care este ultimul din actuala stagiune.

Sub bagheta maestrului Antonin Ciolan, orchestranţii vor executa: Simfonia 4-a de Beethoven, concertul de violoncel de A. Klughardt (solist prof. N. Teodorescu) şi compoziţia celebră a lui Paul Dukas.

Amatorii de muzică bună se vor întâlni în astă-seară la teatrul Naţional.

x In curând va apare interesanta carte: „Secretul Ceasornicăriei" de Leon Goldenberg.

Marile serbări culturale se amînă pentru toamnă

Pregătirile merg greu, din lipsă de fonduri

Marile instituţii culturale, ce urmează a-şi serbători centenarul, se pragătesc; — dar pregătirile merg greu din lipsă de fonduri.

E drept că d. dr. Angelescu fiind în Iaşi, a promis fondurile necesare, dar până în acest moment n'a dat nici un semn. D. Bratu, rectorul universităţii, a intervenit din nou.

La academia de Bele-Arte s'a dat Sâmbătă seara un bal pentru a obţine oarecare mijloace.

La şcoala normală de fete, s'a făcut o operă pozitivă. In adevăr d. Gh. Ghibănescu aproape a terminat istoricul acestei şcoli. A fost o lucrare grea, dar d. Ghibănescu a rezolvit-o cu succes.

Fusese vorba ca serbările centenare să aibă loc la 26 Iunie, data când diferitele ramuri de învăţământ s'au desprins dela Academia Mihaileană.

Dar întârzierea provocată din motivele arătate, va face ca serbările culturale să aibă loc abea la 26 Octombrie.

Şi această zi are o insemnătate deosebită.

In adevăr, la 26 Octombrie 1835 au luat fiinţă unele secţiuni de învăţământ cu caracter universitar, aloăturind astfel bazele Universităţii din Iaşi.

Să aşteptăm.

DAN

Accidente specific româneşti

Tragerea în ţeapă

Cazul impresionant al unui învăţător ieşan

Am relatat accidentul dramatic al învăţătorului Vasile Strugaru din satul Păun (com. Bucium).

Invăţătorul se afla în vârful unui stog de fân, destul de înalt şi din nebăgare de seamă a lunecat înfingându-se într'o coadă de grebă de peste un metru lungime.

Lemnul a pătruns în corpul nefericitului învăţător prin partea de jos a corpului, — între picioare, traversând abdomenul, cuşca toraţioă şi ajungând până la piept, în ureptul mamelei din dreapta.

In stare disperată, d. Strugaru a fost adus la sanatoru d-lui dr. Tzaicu şi supus de urgenţă unei operaţiuni chirurgicale.

Operaţiunea—foarte dificilă—a fost efectuată de d. dr. Tzaicu prin anestezie locală şi a durat trei ore. Intervenţia a reuşit admirabil şi institutorul a fost scăpat astfel de la o moarte sigură.

In mai puţin de 20 zile, d. Strugaru a părăsit sanatorul, complect restabilit.

*

Trebue să menţionăm că acest gen de accidente sânt specifice poporului românesc.

Un sătean bătrân din judeţul Iaşi, cu care am stat de vorbă în această chestiune, ni spune că în satele noastre, asemenea cazuri se întâmplă frequent însă întotdeauna sînt mortale.

Accidentele acestea sunt cunoscute în popor sub denumirea de „tragere în ţeapă", după numele pedepsei din vremea lui Vlad Ţepeş.

Cazul învăţătorului Strugaru, care a scăpat cu viaţă în urma unui asemenea accident este aproape unic, — aceasta datorită numai intervenţiei fericite a eminentului chirurg ieşan, d. dr. Tzaicu. D—A.

Recenzie

„Curtea miracolelor"

de JEAN PASCAL

„Curtea miracolelor" este titlul unui nou volum al publicistului ieşan d. Jean Pascal.

După „Inseilări" şi „Privelişti ieşene" volumele anterioare ale d-lui Pascal — „Curtea miracolelor" vine ca o completare necesară la tabloul periferiei ieşene, început de d-sa — cu singura deosebire că în acest volum autorul a pus la contribuţie mai mult suflet, mai multă imaginaţie şi artă în zugrăvirea eroilor săi.

Cartea cuprinde o serie de reportagii originale din viaţa ieşană, — reportagii cari pot fi scrise numai de un reporter—poet, prieten al celor mulţi şi necăjiţi.

Atmosfera cartierului gării, a ghetourilor evreeşti,—Podu-Roş şi Tg. Cucului—a fost redată impresionant de fidel.

Poeziile cari procedează fiecare capitol, închinate cartierelor şi eroilor de cari se ocupă, dovedesc din plin simţimântul de poet al autorului.

„Curtea miracolelor" e o carte care merită a fi citită.

Z. Dessm.

x Tusa şi răguşeala în bronchitele gripale dispar repede cu *Pastilele de Eucalipt Benzomentolate Dr. Ratianu* aprobate de Consiliul Sanitar Superior. Indicate în toate afecţiunile pulmonare, laringite, astmă, desinfectează plămânii, uşurează respiraţia. Depozit Farmacia Dr. Ratianu, Cuza-Vodă 48.

Dr. GANCEVICI
consultă
BOLI DE PIEPT
str. Lăpuşneanu No. 19
între orele 1—4 p. m

Prelungim SAPTAMANA EFTINA
în plin sezon la încălţăminte începând de Luni 15 până Sâmb. 20 Aprilie
Magazinul QUADRAT
Str. Ştefan cel Mare 15 (alături de Banca Em. Marcovici)
a pus în vânzare intregul stoc de încălţăminte fină asortată pentru sezonul de Paşte cu o reducere de 40 la sută

Pantofi de casă eleganţi şi durabili	dela	Lei 50	perechea
„ „ satin pentru dame	„	„ 170	„
„ „ box calf pentru dame	„	„ 200	„
„ „ chevreaux şi antilopă	„	„ 250	„
„ cu talpă de crep	„	„ 325	„
„ de box şi chevreaux p. domni		„ 245	„
„ „ lac şi box pentru copii		„ 75	„

Profitaţi de această ultimă săptămână eftină

ULTIMA ORĂ

Enorm scandal la adunarea băncilor cooperative

S'a aruncat în sală o bombă cu gaze asfixiante

Bucureşti 15.— Ieri s'a ţinut adunarea generală a băncii centrale cooperative. Au fost prezente 1096 Soc. cooperative din ţară.

Şedinţa s'a deschis ieri dimineaţă la ora 9, sub preşidenţia d-lui Cezar Partenie.

Lucrările au început cu verificarea titlurilor delegaţilor. Şi această operaţiune a necesitat foarte mult timp, terminîndu-se abea la ora 10 noapte. La această oră înaintată au început discuţiile propriu-zise ale adunării generale.

Insă „discuţiile" n'au fost decît un şir de acuzaţiuni, certuri şi scandaluri, între liberali şi naţ-ţărăniști.

La un moment dat, cineva a aruncat în sală o bombă cu gaze asfixiante (probabil fosgen).

Publicul simţea că se înăbuşă. S'a produs panică mare. Congresiştii s'au repezit la uşă, pentru a părăsi sala. S'a produs busculadă ; cîteva persoane au fost calcate în picioare ; sînt cîţiva răniţi.

Era ora 3 noaptea.

După un timp s'a restabilit liniştea. S'a încercat reluarea şedinţei, şi d. Mladenatz a protestat împotriva procedeelor necivilizate. Cearta a mai continuat până în zorii zilei.

Citiţi zilnic Opinia

Adunarea ceferistă de ieri

S'a cerut îndreptarea încadrărilor

In sala căminului c. f. r. dela Râpa Galbenă s'a ţinut eri o adunare ceferistă organizată de asoc. „Staţia", filiala Iaşi.

Participă d. ing. Em. Niţescu, numeroşi ceferişti din ţară şi delegaţii dela Bucureşti, în frunte cu d-nii Vasiliu şi Grigore Stolnicu.

D. *Eugen Pondichi*, preş. asoc. „Staţia" Iaşi deschide şedinţa şi dă cuvântul d-lui *Vasiliu-Cernăuţi*, preşedinte interimar al asoc. generale „Staţia", care salută prezenţa d-lui Emil Niţescu.

D. Vasiliu descrie apoi pe larg cum a decurs consfătuirea dela ministerul comunicaţiilor, unde d. Franasovici a răspuns că are toată bunăvoinţa de a rezolvi doleanţele masei ceferiste în limita bugetului. Relevă defectele legii de încadrare prin care unii ceferişti au căpătat ca diferenţă... 8 lei, iar alţii 13.000 lei!..

D. E. Pondichi expune situaţia filialei „Staţia"-Iaşi, declarând că se observă un progres şi prin aceasta se confirmă activitatea rodnică a moldovenilor.

D. Grigore Stolnicu preş. asoc. „Staţia"-Bucureşti-Griviţa aduce salutul ceferiştilor din Muntenia. Arată că massa ceferistă cere pâne.

Evidenţează cum s'au făcut încadrările, menţionând că din cele 120 milioane cât s'au dat la încadrări, 60 milioane s'au dat la 950 persoane, iar restul de 60 milioane la 50.000 ceferişti. Cere aplicarea dreaptă a legii.

D. Popescu-Buzău spune că personalul c. f. r. trebue să înceapă o acţiune mai energică pentru revendicarea drepturilor consfinţite prin legi şi statut.

Mai vorbesc d-nii *Isac-Bârlad, Iliescu-Buhăeşti, Luchian-Galaţi, Darie Ştefan-Iaşi*, după care se trece la alegerea unui nou comitet al soc. „Staţia" filiala Iaşi.

La urmă s'a dat cetire unei moţiuni, prin care se cere repararea nedreptăţilor făcute prin legea de încadrare.

GR. SPIRU

D. Argetoianu vrea

modificarea Constituţiei

Bucureşti 15. — La o adunare a „Uniunei agrare" în sala restaurantului Modern, d. C. Argetoianu a declarat că Constituţia noastră nu mai este în curent cu nevoile zilei. Deaceia a propus de mult ca Constituţia să fie modificată. Lucrul se poate face uşor, fără multe forme, deoarece toate partidele acceptă modificarea.

Apoi Constituţia modificată, poate fi supusă spre ratificare poporului, prin referendum.

Din dramele amorului

Două încercări de sinucideri în localitate

D-na Natalia Nozerniuc, din str. Ţicăul de Sus 24, a încercat eri să se sinucidă, înghiţând 60 gr. de tinctură de iod. A fost transportată la spitalul Sf. Spiridon, unde a rămas internată.

Cauza actului disperat ar fi o neplăcere conjugală.

*

Alt caz s'a întâmplat la „Hotelul Bejan" din B-dul Elisabeta 8, eroina fiind tânăra Aurelia Ciocan, lucrătoare la fabrica „Ţesătura".

Aceasta a încercat să se sinucidă, din cauza iubitului ei, înghiţând 50 gr. de spirt denaturat şi 6 praturi de aspirină.

Sinucigaşa a fost transportată deasemenea la spitalul Sf. Spiridon, unde i s'au dat îngrijirile necesare.

Surpriza dela Cameră în afacerea Skoda

Scoaterea din cauză a d-lui M. Popovici

In ultima şedinţă a Camerei s'a luat în discuţie moţiunea în afacerea Skoda.

S'a produs un incident serios între d. Paschevici (liberal dizident) şi d. Robu (cuzist), întrucât primul a luat apărarea d-lor Mihai Popovici şi gen. Cihoski.

D. Armenil Călinescu a cetit apoi declaraţia partidului naţional-ţărănesc, care protestează contra amestecării d-lui M. Popovici în această afacere. D. Gheorgheşteanu a cetit scrisorile trimese Camerei de d-nii Mihai Popovici şi gen. Cihoski. Apoi s'a procedat la vot.

*

Camera a admis trimiterea în judecată a d-lui col. Georgescu (naţ. ţărăniştii au votat pentru). Deasemenea adunarea a admis trimiterea d-lui Romului Boilă în faţa instanţelor pentru controlul averii. Apoi s'a aprobat trimiterea d-lui general Cihoski atât în faţa comisiei de control al averii, cât şi în faţa Inaltei Curţi de Casaţie.

S'a produs apoi o mare surpriză. Punându-se la vot trimiterea în judecată a d-lui Mihai Popovici, s'au obţinut 94 bile albe şi 62 bile negre. Cum nu s'au întrunit două treimi, d. Mihai Popovici a fost scos din cauză.

Acest vot a provocat mare fierbere printre liberali. Aceştia nu se aşteptau la un asemenea rezultat. La un moment dat, s'a propus anularaa votului. In acest sens a avut loc o consfătuire ministerială într'o secţiune a Camerei. In cele din urmă însă, s'a renunţat la această ideie. D. Săveanu, preţedintele Camerei, a declarat votul legal exprimat şi astfel d. Mihai Popovici a fost scos din cauză.

*

Intâmplarea dela Cameră s'a produs împotriva voinţei d-lui Dinu Brătianu.

Insă şeful partidului liberal n'a avut timp să reacţioneze, de oarece ieri a plecat în Italia, de unde apoi se va duce la Royat spre a-şi face obişnuita cură.

Ispravа unui tânăr bestial

BĂLŢI 15. — Tânărul Gh. Curaliuc din com. Cişcăreni (Bălţi), fiind în stare de ebrietate, a rănit grav cu un cuţit pe mama sa, din pricină că nu vroia să deie o sumă de bani provenită din vânzarea unor porci.

Apoi, Curaliuc şi-a violat propria soră.

După comiterea acestor isprăvi, el a furat din casă câteva mii lei şi a fugit din sat.

Jandarmii au pornit în urmărirea lui.

Reorganizarea spitalului israelit

S'au votat ieri nouile statute

Membrii susţinători ai spitalului israelit au ţinut ieri a treia şedinţă a adunării generale şi au terminat votarea noilor statute care înseamnă o modernizare a acestei mari instituţiuni.

Desbaterile au rulat în jurul organizării medicale a spitalului. Se credea că vor avea loc discuţii furtunoase şi cu caracter personal.

A fost însă o şedinţă frumoasă, care a ţinut dela 9 dimineaţa până la 9 seara şi au fost discuţiuni interesând numai propăşirea instituţiunii.

S'a rezolvit astfel felul de admitere a studenţilor interni, a medicilor secundari şi a medicilor primari. Toţi vor fi recrutaţi numai prin concurs, precizându-se şi condiţiile de garantare a imparţialităţii.

Medicul şef al spitalului va fi ales dintre medicii primari, de către epitropie, însă după avizul colegiului medical. In aceleaşi condiţiuni va fi numit şi medicul director administrativ al spitalului.

Armonia între medici a făcut obiectul unei vii discuţiuni, — găsindu-se şi aici o formulă potrivită. Cu privire la organizarea laboratorului s'a adoptat dezideratul d-lui Iacob, în sensul de a se da laboratorului desvoltarea dorită.

S'a fixat ca limită de funcţionare a medicilor vrâsta de 60 ani. S'a făcut un act de dreptate, acordându-se medicilor bătrâni de azi dreptul de a continua să funcţioneze mai departe, iar acei care vor vroi să se retragă, să fie proclamaţi epitropi onorifici.

S'au adoptat o serie de deziderate, prin care se stabileşte o armonioasă colaborare între epitropi şi medici.

Au participat la discuţiuni aproape toţi medicii şi epitropii.

In asentimentul unanim, d. avocat Schoenblum a mulţumit epitropiei şi în special d-lui Einhorn pentru chipul imparţial cum a prezidat.

D. Einhorn a mulţumit tuturor pentru opera înfăptuită.

DAN

NOVAL
SUPRIMĂ DUREREA

Rezultate sportive

Eri după amiază s'a disputat pe terenul Parcului sportiv din localitate, matchul pentru campionat, între echipele Concordia şi Makabi-Hacoah.

Rezultatul final a fost 5-1 (4-1) pentru Concordişti.

A arbitrat satisfăcător d. Ultimescu.

*

Tot eri a avut loc şi matchul Victoria C. F. R. contra Unirea F. G.

Jocul a fost interesant, terminându-se cu 3-1, în favoarea ceferiştilor.

Arbitru corect, d. prof. Ianovici.

*

La Paşcani, echipa Textilei din Iaşi a fost învinsă cu 2 1, de către Unirea C. F. R.-Paşcani.

A fost un joc dur. S'au înregistrat accidente între jucători şi publicul spectator.

Accident nenorocit

Bucureşti 15.— La terenul sportiv din Şos. Olteni, nişte copii s'au suit pe o baracă.

Insă baraca s'a prăbuşit şi au fost răniţi copiii Ioan Stoian de 12 ani şi Petre Alexandru de 10 ani. Au fost internaţi la spitalul Brâncovenesc.

MURĂTURI speciale, castraveţi cu suta şi cu butoiu ; la „Solomon" str. Cucu 42.

CUMPĂR AUR de dinţi, bijuterii vechi, cu preţuri mari şi monezi de argint nu vindeţi nimic până ce nu încercaţi la Nr. 82 I. C. Brătianu 82

Informaţii

x Azi soseşte în localitate d-na *Aurora Brăescu* reputata cântăreaţă bucovineană.

Concertul d-nei Brăescu are loc Miercuri seara, la Teatrul Naţional.

x Bonurile de premii din seria 59-a se preschimbă zilnic la administraţia ziarului „Opinia" între 4—7 d. a.

Cetitorii din provincie sunt rugaţi să trimeată bonurile din timp, adăogând 7 lei în mărci poştale.

x Mâine pleacă la Bucureşti d. Emil Serghie, directorul teatrului, cu d-nii Aurel Ghiţescu, Sandu Teleajen şi Bruno Braescky, delegaţii artiştilor ieşeni.

Delegaţia se va prezinta direct d-lui ministru Lapedatu pentru a cere revenirea în ceeace priveşte hotărârea luată de d. Ion Marin Sadoveanu directorul general al teatrelor, cu salarizarea actorilor care ni se vor trimite dela teatrele desfiinţate.

x A fost dus la poliţie Iţic Spigler din Sculeni, care a adus la Iaşi în mod clandestin o căruţă cu făină pentru azimă.

El a încercat să mituească pe gardianul public, dar banii au fost depuşi la poliţie.

x **Dinţi albi** şi sănătoşi şi gură parfumată se obţine întrebuinţând *Pasta, Praful şi Apa de gură Odomenthol* care împiedică caria dentară, distruge microbii vătămători dând dinţilor splendoarea cuvenită. Depozit Farmacia Dr. Ratianu Cuza Vodă 48. Marcă depusă.

Ştiri poliţieneşti

A fost condus la poliţie Vasile Gogu din str. Uzinei nr. 53, la pretenţia soldatului Iosub Iulius din rgt. 14 Dorobanţi-Roman.

Gogu a întâlnit pe ostaş în în stradă, l-a luat cu vorba şi i-a şterpelit din buzunar 500 lei, — bani care au fost găsiţi asupra lui.

— D. Marcu Harabagiu din str. Em. Humpel-Maiorescu nr. 9, s'a plâns poliţiei că pe o frânghie din curte i s'au furat covoare şi lenjuri.

— Dl. Barasch din str. Dorojina nr. 3, a reclamat că a fost bătut de d. I. Gafa din str. Ignat nr. 2.

— La cererea d-lui Ion Molocea din str. Eternităţii No. 8, a fost condusă la comisie Zenovia Postulache, din str. Buznea No. 10, pentrucă l-ar fi acostat şi batjocorit în stradă.

— A fost arestat pungaşul de buzunare N. Ţă Ion zis Ţiganul din str. Morilor No. 34, care căuta clienţi pe str. Uzinei.

— Este cercetat la poliţie I. Stancu din str. Ciric No. 25, care s'a dat drept agent de poliţie.

Rep.

Dragoste cu sila

Două scandaluri în localitate

D-na Elena Popa din str. Cucu No. 20 a reclamat poliţiei că d. Gh. Cristea, domiciliat în aceiaşi curte, a intrat în camera ei, sărind geamul. D. Cristea i-ar fi reinoit propunerea să trăiască cu el. La refuzul categoric al d-nei Popa, vizitatorul ar fi bruscat-o şi lovit-o.

D. Cristea e cercetat la poliţie.

— Alt caz s'a întâmplat la proprietatea d-lui Veisglas. Tânărul Al. Armânşanu din Zăhăreşti (Suceava) a stricat geamul dela un chiriaş al d-lui Veisglas şi a intrat în camera femeiei de serviciu. Aici a provocat scandal şi a ameninţat pe femeia Elena Croitoru. Ea a scapat numai graţie locatarilor, care la auzul ţipetelor ei, au sărit şi au salvat-o.

REP

x *Pentru sezonul de primăvară.*—**Asortiment special de parfumuri şi ape de colonie găsiţi numai la „ELEFANT".** 1

Groaznicul incendiu din Judeţul Tutova

Bârlad 15.—La casa locuitorului Dumitru Crăiţă, din satul Cârja, din judeţul nostru, s'a declarat un incendiu, a cărui provenienţă încă nu s'a putut stabili.

Focul s'a întins cu o repeziciune vertiginoasă, cuprinzând în mai puţin de o oră, 15 case cu dependinţele lor, în total 37 locuinţe.

Ele au fost complect transformate în cenuşă. Au ars vite, porci, grâne.

Focul a lăsat complect sărăcite 15 familii şi mai mult ca 100 suflete, fără adăpost.

Pagubele sunt foarte mari.

Se fac cercetări pentru a e stabili provenienţa incendiului, care după unii, s-ar datora nesocotinţei unor copii ce s-au jucat cu foc pe lângă un stog cu fân.

*

Alt incendiu îngrozitor s'a declarat în satul Vadul lui Ion de lângă Buhuş. Focul a mistuit 40 case.

Voevodul Mihai a sădit un stejar

Bucureşti 15.—In com. Paserea s'a desfăşurat ieri serbarea sădirii pomilor, în prezenţa Voevodului Mihai care a sădit, personal, un stejar.

D. ministru Cancicov a rostit o cuvântare ; apoi s'a servit o masă câmpenească

x Reumatismul articular se datoreşte de la otrăvirea sângelui cu diverse impurităţi urâte şi acid uric cari sunt fabricate în organism fără încetare. Dacă ele nu sunt evacuate la timp, se îngrămădesc în corp din cauza insuficientei eliminări a rinichilor.

URODONAL curăţă rinichii fără să-i irite, eliminând impurităţile sângelui şi disolvând acidul uric — cauza reumatismului.

DE INCHIRIAT în Aleia Principesa Maria: Vila I-a din stânga, parter, compusă din hall, 4 camere, bae instalată, parchet, sobe de teracotă, atenanse, subsol, complect renovate.

Vila II-a dreapta, etaj, compusă din antret, 4 camere, bae instalată, parchete, sobe teracotă, atenanse, complect renovate. A se adresa la Banca Emanoil Marcovici, Iaşi, Str. Ştefan cel Mare, 15.

ORA 12

Tragerea Loteriei

Rezultatele de astăzi

Buc. 15.—Azi dimineaţă a avut loc tragerea loteriei statului. Iată rezultatele la lozurile anexă :

Un milion lei (în trei serii, adică trei milioane) Nr. 117.889. Unul din cîştiguri a revenit unui locuitor din Botoşani.

250.000 lei No. 298.774

100,000 lei No. 150.429 şi 161.588.

50.000 lei No. 127.416; 270.300 şi 208,748,

10.000 lei nr. 122.901 ; 298.125 ; 120.574 : 215.434 ; 162.035 ; 149.299 ; 236.077 ; 159.934 ; 183.570 ; 126.737 ; 246.235 ; 195.688 ; 144.451 ; 206.493 ; 219.693 ; 296.278.

Toate aceste câştiguri sânt în trei serii, adică câte trei câştiguri respective de fiecare număr.

Cîte 800 lei la lozurile anexă cîştigă toate numerele terminate în 976, 587, 083, 610 şi 548.

Mai câştigă câte 800 lei numerele începând de la 242.889 din trei în trei mii.

Iată şi rezultatele la lozurile matcă :

Un milion (de trei ori) nr. 1.391.

50.000 lei No. 15.461, 3.152 şi 36.977.

20.000 lei 64.871, 4.177, 15.409. 35.035, 65.872, 41.200 24.918, 19.711.

15.000 lei nr. 44.992, 35.465, 55.486, 36.484, 41.354, 22,355, 56,570, 40,011.

10.000 lei No. 60.188, 29,504, 323, 45.220, 9.932, 66.017, 13,116, 59.152, 41.383, 60.268, 40.580, 33.031, 57.219. 47.173, 52.470.

Şi aceste premii sânt fiecare în trei serii. Tragerea continuă.

MICA PUBLICITATE

DE INCHIRIAT în stradela Zlataust No. 6, două odăi, bucătărie, sobe teracotă, lumină electrică, vedere frumoasă. Adresa propr. Inginer Ribalschi str. Canta 13.

DE INCHIRIAT apartament două camere, bucătărie, accesorii, str. Codrescu 17 (Copou).

DE INCHIRIAT un apartament compus din trei camere spaţioase, sobe de teracotă, verandă, bucătărie, pivniţă şi cămară pentru lemne. Stradela Sf. Atanase No. 3.

DE INCHIRIAT pentru birou de avocat, doctor sau birou de comerţ una cameră cu antret spaţios, în proprietatea Weinstein str. Săulescu 2 vis-a-vis de Hotelul Schiller. Liber imediat.

DE INCHIRIAT liber imediat, apartamente în imobilul Segall str. Elena Doamna 58. Informaţiuni la d. av. I. Seratimi, str. Sf. Sava 15, girante.

DE VÂNZARE un loc de casă suprafaţă 400 m. p. str. Turcu 6. Doritorii a se adresa Anghel Popescu Secţia întreţinere C. F. R. Gara Chişinău.

DE VÂNZARE în s.r. Stejar 20, una casă compusă din două odăi, antret, bucătărie, şură şi loc 1105 m. p. Preţ foarte eftin. De asemenea una macara diferenţială 2000 kgr. şi o presă pentru copiat, cu postamentul ei. Adresa: F. Farring str, Eternităţe 24.

BAIA AIZICIŢ Costă Zissu Hermann, anunţă clientela că în vederea sărbătorilor de Paşte baia de aburi pentru femei va funcţiona în fiecare Luni toată ziua şi Vineri de la 6—10 seara. In celelalte zile baia de aburi funcţionează pentru bărbaţi.

DE INCHIRIAT apartament compus din 3—4 camere şi atenanse. Str. Albinet 14 bis

Mag. „ERIKA"
Str. Cuza Vodă 71
este bine asortat cu articole noi pentru sezon
ŞI VINDE FOARTE EFTIN

LA DEPOZITUL DE VINURI
a d-lui Ştefan Negruzzi
DIN STR. I. G. DUCA (fosta Muzelor) No. 13
se vând Vinuri noi naturale cu 12 şi 16 lei litrul, iar vinuri vechi cu 20 lei litrul.

1 LEU

ANUL XXXI No. 8403

ABONAMENTE

Lei 350 . . . . pe un an
» 180 . . . . » 6 luni
» 90 . . . . » 3 »
» 1000 . . Instituţii publice

ATELIERELE TIPOGRAFICE
IAŞI. — STR. LAPUŞNEANU 37

Telefoane { Redacţia 391 / Administraţia 394 / Serviciul de noapte 367

OPINIA

Ziar popular cotidian

MERCURI 17 APRILIE 1935

BONUL No. 17
SERIA 60-a
Premii Gratuite
OPINIA

DEVIZA: La seria aceasta câştigul cel mare va fi al meu.

PROBLEMA APEI
se rezolvă

Prin frumoasa stăruinţă a d-lor ministru Victor Iamandi şi primar Osvald Racoviţă, s'a obţinut pentru Iaşi o situaţiune care-i permite să rezolve problema apei de băut.

Statul a concedat să-şi achite datoriile de la apă, ce se cuveneau de 18 ani municipiului nostru, în sumă de 122 milioane (plătibil în rentă). In plus se acordă 60 milioane lei în numerar şi materiale pentru refacerea instalaţiei de apă, în valoare de alte 60 milioane.

Astfel, primăria noastră va putea proceda deîndată la repararea şi complectarea întregei conducte de aducţiune şi a reţelei de distribuţie, asigurând debitul permanent şi evitând primejdia epidemiilor. Credem că până în trei ani, opera va fi complect terminată şi Iaşul va fi mântuit de o grea povară.

In perspectiva acestei opere, ne vine în minte epoca glorioasă a marelui ieşan Al. A. Bădăreu şi a fostului primar Gh. Lascar, gospodari care şi-au legat pe vecie numele de realizările importante din târgul nostru.

*

Sântem încântaţi că, pentru problema apei, s'a găsit soluţiunea potrivită, înlăturându-se oferta absurdă a grupului Valery.

Regretăm numai că s'a renunţat la obligaţia statului, din anul 1932, prin care preluase achitare unei jumătăţi din împrumutul belgian. Insă credem că dezavantajul renunţării, e larg compensat prin ceia ce s'a acordat acuma Iaşului.

E vorba a se proceda, în curând, la alcătuirea unei Societăţi comunale pentru exploatarea apei. Noi ne exprimăm o dorinţă: să se găsească conducători competenţi şi muncitori, ca la Soc. de Electricitate; dar să nu se adopte aceiaş formă de constituire; adica, să nu se alcătuiască o Societate care să încaseze toate beneficiile, din averea oraşului, — iar primăria să nu beneficieze nimic!

Din toată lumea

Femeile şi nudismul.—In apropiere de Paris, clubul nudiştilor şi-a amenajat o vilă, unde membrii se întâlnesc în fiecare săptămână. Clubul desfăşoară o intensă propagandă în toată Franţa, spre a introduce moda nudistă.

Până acum gruparea a reuşit să obţină peste 200 aderiuni. In vila clubului de lângă Paris, sau în locuinţele lor particulare, nudiştii stau tot timpul în trupul gol. In felul acesta ei primesc şi diferite vizite, fără nicio jenă.

Interesant este că din cele 200 persoane, 143 sânt femei. In genere femeile admit nudismul mai uşor decât bărbaţii.

Situaţia aceasta nu se remarcă numai în Franţa. In toate ţările unde sânt nudişti (de pildă, în Anglia, Germania, Statele-Unite, etc.), marea majoritate o formează femeile. In definitiv nudismul nici n'ar avea vre-un haz fără femei!...

*

Aparate pentru lustruit pantofii.—La Londra s'au instalat şi asemenea automate. E vorba de un aparat care lucrează în mod electric.

Se pune o monetă în automat în gaura colorată la fel cu culoarea pantofilor. Apoi se introduc pantofii în aparate şi după două-trei minute sânt scoşi admirabil lustruiţi.

Aceste automate au provocat protestul lustragiilor din Londra, care-şi văd existenţa periclitată. Dealtfel în ultimul timp technica înlocueşte tot mai mult mâna omului, sporind astfel şomajul pretutindeni.

*

Mama gemenilor. — Isabella Allar din Merida (Spania) este supranumită „mama gemenilor". In etate numai de 36 ani, ea e mama a 16 copii.

Femeia a născut de două ori câte trei gemeni şi de cinci ori câte doi copii. Toţi copiii se bucură de perfectă sănătate.

Pentru vrednicia ei „mama gemenilor" a primit o decoraţie din partea statului spaniol şi un premiu din partea primăriei oraşului Merida.

*

Cravata roşie.— La Filadelfia (Statele-Unite) s'a înfiinţat o ligă curioasă cu titlul „Cravata roşie". Liga este formată numai de bărbaţi şi până acum numără 48 membri.

Aceştia au decis să poarte numai cravate roşii, pe care le consideră cele mai simpatice. Liga n'are alt scop, decât să introducă cât mai mult cravata roşie.

Iată cu ce se poate preocupa un grup de americani.

Eforturile pentru asigurarea păcii

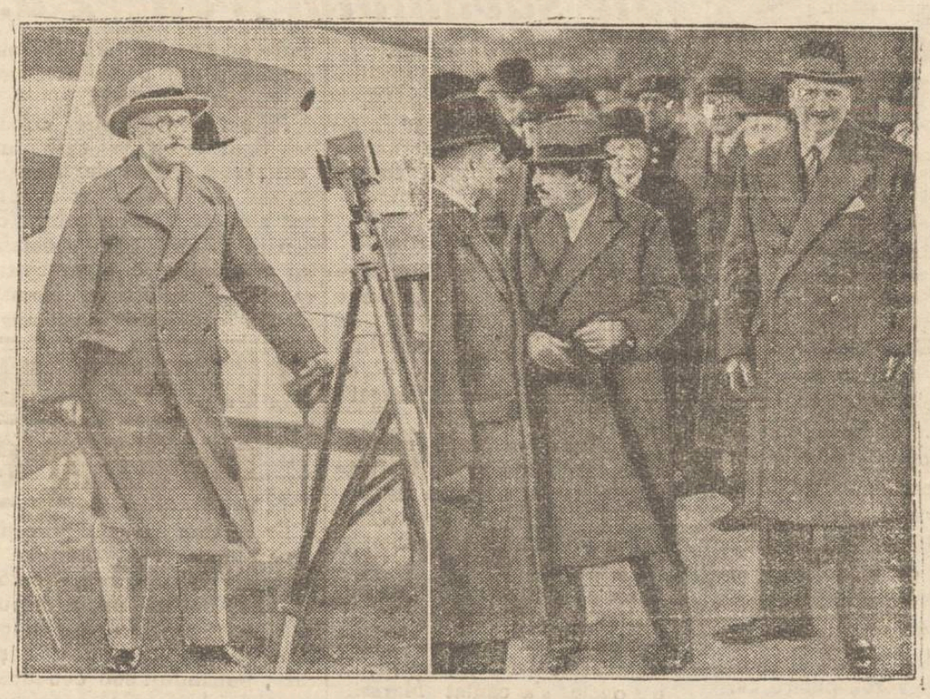

Am relatat cum a decurs conferinţa dela Stresa, unde s'au întâlnit reprezentanţii Angliei, Franţei şi Italiei, în scopul unei acţiuni comune pentru garantarea păcii. Lucrările sînt continuate acum la Liga Naţiunilor, convocată în sesiune extraordinară.

Clişeul nostru prezintă două scene dela Stresa: *d. Macdonald*, primul ministru al Angliei, în faţa avionului (în stânga) şi d-nii *Flandin şi Laval*, premierul şi ministrul de externe francez, în mijlocul publicului (în dreapta).

DISCUŢII

PROGRAMELE POLITICE

Diferenţiarea partidelor politice a început la noi, când conştiinţa naţională a simţit trebuinţa de a se impune elementului grecesc precumpănitor, luând o formă mai concretă cu ocazia răscoalei lui Tudor Vladimirescu, care a început a fi mai întâi socială şi apoi îndreptată numai contra Grecilor, adecă pur naţională.

Partida naţională s'a diviza mai apoi în două, luând de bază ideile de reforme favorabile ţăranului, cum a fost partida *naţional-liberală*, iar cei cu idei de păstrarea stărei actuale de lucruri, s'au numit *conservatori*. Partida liberală a dat lovitura din 1864, împroprietărind pe ţărani clăcaşi contra voinţii boerilor conservatori.

După războiul din 1916 au răsărit partide care au cultivat simpatia ţăranilor, ce formau marea majoritate a alegătorilor, care partide au luat titluri ademenitoare pentru ţărani, dar în fond nu s'au deosebit întru nimic de partida liberală.

Ţărănimea prin nimic n'a fost avantajată de nouile partide, ale căror programe au fost numai anunţate; şi chiar de ar fi fost traduse în fapte, nu s'ar fi simţit nimic nou în viaţa ţăranului. Ce-i pasă ţăranului dacă va fi ori nu la noi sistemul *bicameral*, dacă şeful statului va avea mai multe şi mai mari prerogative ca acum, dacă numărul aleşilor se va micşura, dacă persecuţia sistematică contra proprietarilor urbani se va perpetua prin micşorarea chiriilor şi mărirea excesivă a impozitelor pe imobile şi, în definitiv, dacă se vor socializa averile orăşenilor, cum se gândesc unele partide tinere, ca să-şi facă reclamă!? Fondul rămâne acelaş: *impozite grele, cheltueli nesăbuite, galantonii ca din punga altuia, risipă, prădăciuni, care se ridică la 50 la sută din totalul veniturilor ce s'ar putea realiza.*

Prin urmare, programele sânt simple amăgeli pentru naivi, fără nici un raport cu rostul vieţii, care rămâne aceiaş; cel cu puterea se îngroaşă cu zeci şi sute de milioane, luate cu forme, cu legi votate de Parlament; iar ceilalţi se uită, aşteptând timpuri mai bune, până ce un alt partid apucă puterea cu promisiuni cât de frumoase, dar urmând îndată aceeaş cale.

Afară de improprietărire, cea mai simţită reformă şi mai binefăcătoare a fost *conversiunea*, dar aceasta a fost făcută de un om fără partid şi apoi perfecţionată până a ajuns în forma actuală.

Cine ştie cine va fi acel om fără partid care fără zgomot va stârp abuzurile pe faţă, ce se comit astăzi cu forme legale.

Auzi, 60 de milioane pentru ordinea publică în două zile... Dar câte alte cazuri nu vor fi din acestea, care nu ieşă la suprafaţă, păstrându-se în cel mai mare secret, ca să nu afle acei care dau curs liber revoltei lor sufleteşti, ceea ce costă pe politicianii profitori din toate partidele, căci toate au aceeaş aspiraţie, adecă să-i vie şi lui rândul să facă la fel.

Unde este patriotismul? Ce face familia? Ce face şcoala? Unde vom ajunge? Cine va mântui ţara şi neamul, chiar fără program amăgitor, ci numai cu cuvântul şi cu fapta?

V. CIREŞ

Primejdia de război
Declaraţiile preşedintelui Rusiei

Din Moscova se anunţă că d. Mihail Kalinim, preşedintele republicii sovietice, a făcut declaraţiuni importante, exprimându-se că războiul poate isbucni în orice moment.

— „Se ştie—a spus d. Kalinin— că Rusia sovietică este împotriva războiului şi că naţiunea noastră şi-a manifestat dorinţa de pace mai mult decât orice alt popor. Numai prin pace se poate înfăptui progresul.

Dar capitalismul care domină restul Europei împinge lumea la război. Câţiva fabricanţi de tunuri stăpânesc popoare întregi".

De aceia Sovietele se înarmează intens, spre a fi pregătite pentru orice eventualitate. D. Kalinin a încheiat cu cuvintele:

„In faţa lumii întregi repetăm dorinţa noastră de pace

Dar când primejdia războiului atârnă în aer, Rusia trebuie să fie gata, spre a se apăra".

Parisul şi romînii
Explozia şovinismului francez—Cîteva exemple

Mai sunt încă şi azi mulţi care, atunci când aud de Paris îşi închipue că-i vorba de un oraş cu totul altfel decât toate oraşele lumii şi'l imaginează poate ca un raiu pe pământ, unde se găsesc lucruri nemaivăzute şi nemaiauzite în altă parte.

Acest Paris a atras şi mai atrage încă mii de români care visează să ajungă „personalităţi" în capitala Franţei, să facă avere, să devie celebri, etc.

Realitatea e cu totul alta. Cel puţin în ultimii ani, vizitatorii străini sunt complect deziluzionaţi, deoarece din cauza naţionalismului francez, nici un străin nu mai poate locui în Franţa decât ca turist, întreţinându-se cu bani primiţi din ţară, căci de câştigat acolo, prin muncă, nu poate fi vorba.

Un străin nu poate câştiga un franc la Paris. Dacă este prins muncind clandestin, este expulzat.

Aceasta e una din măsurile Franţei pentru combaterea şomajului-naţional.

Deci pentru românii noi sosiţi la Paris, sau pentru cei ce au de gând să se ducă chestiunea este simplă, şi'i una singură: îţi trimite bani din ţară, poţi trăi la Paris, dacă nu, te trezeşti cu avizul verde, de a părăsi teritoriul francez în 15 zile.

Şi să nu se creadă că dela această dispoziţie se poate sustrage cineva. Nu! Francezul este naţionalist, şi nu are să primească la lucru un străin chiar dacă acesta îi lucrează cu jum. preţ decât un lucrător francez. Francezul plăteşte mai mult, dar plăteşte unui naţional de-al său. Nici un patron român instalat cu 10 ani înainte, nu poate primi ca lucrător un român; căci altmintreli i se aplică o amendă destul de mare, sau chiar e ameninţat cu expulzarea. „Franţa francejilor" sună manifestările aproape săptămânale la Paris; şi peste această formulă nu se poate trece.

Chestiunea este mai supărătoare cu românii instalaţi de mai mulţi ani la Paris, încă de pe timpurile când erau chemaţi acolo, sau trimişi de statul român. Şi acestora (căci mai toţi sunt nenaturalizaţi) li se fac mizerii, ca şi celor noi veniţi.

Sunt români instalaţi cu familie, cu casă acolo, şi se văd acum în imposibilitate de a câştiga ceva; căci ori unde s'ar duce prima întrebare ce i se pune este dacă-i francez, sau cel puţin naturalizat. Am avut însă ocazia să văd cum li se făceau şicane şi celor naturalizaţi.

Nu ştiu dacă este român la Paris, care nu ar vrea să se întoarcă în ţară; dar sunt atâtea lucruri care îi împiedică! Şi cred că nu puţini sînt aceia a căror saloane a fost.. aruncarea în Sena!

Sunt români cari nu şi-au satisfăcut stagiul militar şi li-e frică de consecinţele ce le-ar avea de întâmpinat eventual în ţară; sunt alţii instalaţi, cărora nu le este atât de uşor să plece, şi cei mai mulţi nu au bani cu ce se întoarce.

Am avut trista ocazie să găsesc pe scările unui cheiu de metrou, o familie de muncitori români împreună cu copiii lor. N'aveau de lucru, n'aveau nici casă, şi dormeau acolo pe scări. Am vorbit cu ei şi mi-au spus că au fost trimişi mai de mult de statul român, cu contract, să lucreze în Franţa şi acum nu au nici de lucru, dar nici bani de drum.

Dar consulatul român de aici ce zice? i-am întrebat.

— Consulatul zice că nu poate să ne dea decât un paşaport, căci bani de drum nu a mai acordat nimănui de un an de zile.

Cât despre artiştii noştri la Paris, le-a venit şi lor rândul. Aşa de exemplu am căutat în programul turneului Comediei Franceze (turneu din cauza reparării localului Comediei) să văd pe românii noştrii, adica Maria Ventura şi pe Jean Ionell; dar am căutat în za-

Continuare în pagina II-a

Complezenţa Skoda
Cazul Mihai Popovici

Pe neaşteptate, în timp scurt şi în tempo accelerat, Camera a examinat moţiunea secţiilor, în panamaua Skoda, şi... a scos din cauză pe d. M. Popovici.

Faptul, surprinzător politicieşte, este în legătură cu situaţia internă din partidul liberal.

D. Dinu Brătianu a voit să se facă tapaj mare şi să se extindă răspunderea chiar asupra d-lor Maniu şi Madgearu.

D. Tătărescu face, însă altă politică, zisă de „destindere". A respins extinderea afacerei, menţinând numai concluziile raportului Bentoiu.

Se vede însă că d. Tătărescu a ţinut contact intim cu partidul d-lui Mihalache, şi a convenit să mai toarne apă în vin.

Şi astfel s'a produs surpriza dela Cameră. Pentru inculparea d-lui M. Popovici au votat majoritarii disciplinaţi faţa de şeful partidului; însă amicii primului-ministru au votat contra. Deci, nu s'au obţinut cele două-treimi necesare şi s'a dat satisfacţie partidului naţ-ţărănesc. Iar d. Dinu Brătianu a suferit o nouă înfrângere în propriul partid.

Ce va rezulta de aici, — se va vedea mai târziu.

Deocamdată, afacerea Skoda a luat drumul banalităţii. Rămâne inculpat d. general Cihoschi până ce chestiunea... se va împotmoli la Casaţie.

Şi mai rămân hărţuiţi d-nii R. Boilă şi colonel Georgescu.

Mă rog, nu s'a putut găsi mai bine, vre-un sublocotenent, sau chiar un plutonier şi pe care să-l cheme Ion Păun.

Era mai simplu şi mai în spiritul politicianismului nostru!

Lr.

Producţia Academiei de Muzică şi Artă Dramatică „G. Enescu"
de finele trim. II

Duminică 14 Aprilie crt. ora 4 p. m. în amfiteatrul arhiplin al Academiei de Muzică şi Artă Dramatică, a avut loc o frumoasă producţiune de finele trimestrului al II-lea.

O frumoasă producţiune nu în senzul politicos şi convenţional al cuvântului, ci în adevăratul şi sincerul senz al cuvântului. Pentru că atât corpul profesoral cât şi cel al elevilor conservatorului local şi-au dat toată silinţa să aducă în faţa publicului străin de conservator, tot ce are mai bun şi mai vrednic de admirat. Am văzut, ceia ce rar se vede, aplauze susţinute şi încurajări a colegilor celor ce se produceau. Ceia ce înseamnă că domnii profesori şi-au dat toată silinţa să imprime un frumos spirit colegial şi camaraderesc printre elevi. Succesul fiecărui dintre cei ce au avut fericirea să apară la lumina rampei, a fost subliniat de urale, de rechemări ale colegilor din sală. E o primă caracteristică ce ne face să afirmăm cu cea mai adâncă convingere că la conservatorul local se lucrează cu spor.

S'au perindat în faţa noastră, cântăreţi instrumentalişti de calitate, de perfectă calitate. Fiecare profesor şi fiecare clasă şi-a relevat şi şi-a cultivat fenomenul, asul,—*Fantezia Pastorală* a lui Fanconier, ni l'a recomandat pe d. *Grigoriu Petru* ca un viitor technician al Obotului, din clasa d-lui prof. Aurescu.

Clasa de Violină a d-lui prof. *Acker* a fost ilustrată de două tinere valoroase elemente d-nii *C. Popovici* şi *Fränchel* din anul IV ce au interpretat pe I. S. Bach în mod inteligent şi corect.

D. prof. *Al Roşca* clasa de Flaut ni l'a dat pe d. *Ciucioiu Mircea* din anul VI ce ne-a executat *Concertul Suedez* de Popp care ne-a scos din atmosfera şcolărească şi ne-a făcut să savurăm una din cele mai frumoase melodii. Iar partea I-a a programului s'a terminat cu admirabilul număr al d-rei *Raicu Margareta* din anul V din clasa de Pian al d-lui *Radu Constantinescu* care ne-a cântat cu mult sentiment 2 preludii de Smitt şi cu foarte multă vioiciune Balada lui Nilman.

Partea a II-a a programului a fost rezervat artei dramatice şi cânt.

D-na *Agatha Bârsescu*, ne-a prezentat pe d-ra *E. Stănculescu* din anul II şi pe d. *Mateescu* din anul III. D-ra E. Stănculescu a pus foarte mult suflet în redarea sentimentului d-lui Oct. Goga depus în poezia „Altul". Şi desigur se observă mult mâna maestrei, în modularea caracterului vulcanic al interpretei. Desigur că d-na Agatha Bârsescu ne va da o bună artistă în persoana d-rei Stănculescu.

La fel d. *Mateescu* în „1907" de Al. Vlăhuţă. E o poezie care se pretează la declamaţie.

Unde acelaşi interpret nu se înfăţişează în patru ipostaze: în a povestitorului poet fabulist, în a minciunei linguşitoare şi insinuante, în aceia a adevărului ameninţător şi descoperitor al durerilor şi

Continuare în pagina II-a

Allo !.. Sculaţi-vă !..
O inovaţie la telefon

Societatea de telefoane din Viena a introdus o inovaţie. E vorba de un serviciu special pentru trezirea abonaţilor la o anumită oră.

Abonatul anunţă serviciul ca a doua zi dimineaţă să fie sculat de pildă, la ora 6. La acea oră telefonul sună insistent, până când persoana se trezeşte. „Allo, sculaţi-vă!... spune domnişoara dela poştă. E ora când aţi rugat să vă trezim".

Pentru acest serviciu abonatul plăteşte o taxă foarte mică.

PĂSTRAŢI LEGĂTURILE DE PRIETENIE

UN prieten al dvs. este plecat în provincie, pentru mai multă vreme. Interesele sau serviciul său l-au izolat de dvs. Dar prietenia lui vă este dragă şi depărtatea nu-i poate şterge tăria. UN TELEFON, o convorbire personală, de câteva minute, VA REINVIA RAPORTURILE calde dintre dvs. şi vă va da certitudinea că nimic nu vă izolează, în lumea modernă, de cei ce vă sunt dragi. In raporturile sociale, telefonul joacă astăzi un rol de mare importanţă. El reprezintă agentul de relaţie al omului de lume, posibilitatea de a-şi vorbi, pentru cei depărtaţi, suprimarea distanţei, pentru toţi.

Utilizaţi telefonul, şi nu veţi mai simţi izolarea. Glasul persoanei dragi vă va reconforta şi vă va da puteri noui.

SOCIETATEA ANON. ROMÂNĂ DE TELEFOANE

In rate convenabil

vinde magazinul

BAZARUL GENERAL

STR. CUZA VODĂ 11
(vis-a-vis de Pref. de Poliţie)

la militari, funcţionari şi pensionari.

Imbrăcăminte, stofe, mătăsuri, lenajuri, manufactură, galanterie, incălţăminte, etc.

IN INTERESUL SANATAŢII D-stră
Purtaţi haine curăţite higienic la
MARTIN BUCHHOLZER
Unica întreprindere care degresează, desinfectează şi extrage praful radical
prin instalaţii speciale cu benzină fierbinte.
Secţii speciale pentru: Curăţit covoare şi pălării
Revopsit haine după eşantion
Birouri de primire în oraş şi provincie.

Impresiile despre Iaşi

ale savantului francez d. Brunschvicg

Savantul francez d. L. Brunschvicg, care a vizitat de curând oraşul nostru, a acordat un interview ziarului „Gazeta" din Capitală, exprimându-şi, în felul care urmează, impresiunile culese la Iaşi:

„Voi păstra o vie amintire de vizita mea la Iaşi, unde amicul meu, profesorul Ion Petrovici, ale cărui conferinţe la Sorbona am avut onoarea să le prezidez, mi-a pregătit un auditoriu de elită.

Tot aci la Iaşi, mi s'a rezervat surpriza să fiu primit la şcoala normală de băeţi. O primire a cărei maniră n'o voi uita niciodată, şi de amintirea căreia se leagă numele directorului acestei instituţii, d. Buţureanu.

S'au dansat în onoarea mea frumoasele d-voastră jocuri naţionale, s'a cântat Marseilleza, mi s'au făcut desăvârşite demonstraţii de aplicaţie a lucrului manual şi agricol. In cuvintele directorului ca şi în ochii copiilor, serioşi, atenţi şi dârzi, mi s'a părut că ghicesc destinele viitoare ale acestei ţări. Am văzut că aceşti copii înţelegeau chiar de acum, până la ce punct relaţiile culturale româno-franceze vor influenta destinele ambelor noastre ţări. Şi am cules cea mai bună încredere în viitorul României.

Mi s'a făcut dealtfel onoarea unui dejun la care am fost servit graţios de elevele şcoalei de menaj. Am cunoscut aici pe ilustrul ostaş d. general Dumitrescu. Contactul meu intim cu caracterul specific şi naţional al României, a fost dealtfel prelungit printr'o participare la ceace este „exquis", în bucătăria românească.

Aş putea să mai spun cu ce raţie am fost primit de superiorul mânăstirei Cetăţuia care domină Iaşul; m'a impresionat profund panorama superbă ce s'a deschis privirii mele şi am simţit luminându-se pentru mine toată istoria rasei române".

Dl. C. Zarifopol va conduce serviciul autobuzelor c. f. r. la Iaşi

După cum se ştie, direcţia generală c. f. r., pentru a pune stavilă concurenţei autobuzelor particulare, a dispus înfiinţarea serviciului de autobuze pe lângă direcţia mişcării, punându-l sub conducerea d-lui inginer Mărdărescu. Organizarea şi conducerea la Iaşi a acestui important serviciu, a fost încredinţată d-lui Constantin Zarifopol.

Urmează ca luna aceasta să sosească autobuzele comandate în străinătate şi probabil la 1 Iunie să fie puse în circulaţie.

Deocamdată autobuzele c. f. r. vor fi puse în circulaţie pe distanţele lipsite de reţea de cale ferată.

D. Mereutză, dir. general c. f. r. se interesează în de aproape de serviciul autobuzelor din centrul Iaşi.

Să sperăm că o bună conducere a d-lui Zarifopol—de care nu ne îndoim — va da cele mai bune rezultate. S.

Paza la Stresa

Cei mai buni 1000 detectivi din Italia

In legătură cu conferinţa dela Stresa, care a avut loc săptămâna trecută, se anunţă că poliţia italiană a luat cele mai straşnice măsuri de pază. Au fost aduşi la Stresa cei mai buni 1000 detectivi şi carabinieri din Italia.

Poliţiştii au păzit în permanenţă pe miniştrii englezi şi francezi. Astfel programul vizitelor a decurs în cea mai perfectă ordine. Ziariştii streini relevă că nicio altă conferinţă n'a avut o pază atât de puternică ca cea dela Stresa.

D. Mussolini a... păcălit publicul. Se anunţase că ducele vine cu trenul şi în gară se adunase multă lume. D. Mussolini a sosit însă la Stresa cu un hidro-avion, care a amerisat pe lacul Maggiore. Astfel s'au evitat aglomeraţia şi manifestaţiile populare.

x Dr. Brener *specialist mamoş*, boli de femei. *Consultaţii* 2—8 d. m. în str. Banu.

Producţia Academiei de Muzică şi Artă Dramatică „G. Enescu"

(Continuare din pagina 1-a

nevoilor, şi în aceia a regelui amăgit şi îngrozit. D. Mateescu ne-a redat cu mult talent şi naturaleţă toate aceste stări sufleteşti.

Prof. M. Codreanu ne-a rezervat o surpriză. Ni l'a adus pe *T. Arghezi* declamat. Şi declamat aşa de duios aşa de puternic şi pătrunzător de d-ra *Vârgolici* din anul II în poezia „Duhovnicească" şi d. *V. Tomazoglu* „De-a v'aţi ascuns". Dacă printre ascultători au fost persoane cari nu l'au citit pe Arghezi sau l'au citit şi nu l'au înţeles; suntem siguri că după această producţiune au plecat acasă şi l'au recitit. Dl. M. Codreanu, cu d-ra Vârgolici şi d. Tomazoglu, va absolvi două puternice talente scenice.

D. prof. Rabega îşi urmează conştiincios îndatorirea ce şi-a luat'o.

D-sa răscoleşte Iaşul şi ne aduce elemente de astă dată, ce depăşesc scena ieşană.

Dl. *M. Florescu* din anul II tenor, voce puternică, caldă de pe acum se afirmă cu putere. D-ra *M. Ştefanov* din anul IV o primă cu admirabile resurse, d. *Gh. Busuioc* din anul IV un bariton care pe lângă timbru impresionant are şi joc de scenă. D-ra *Beatrice Weissbuch* din anul III, cântăreaţă de calitate, pentru ca să culmineze cu duetul din Bohema lui Puccini cu d-ra *Mihailescu* din anul V şi d. *Iosif Kahane* din anul II. Pe d-ra Mihailescu o cunoaştem din „Dunărea Albastră" unde a dublat'o pe d-na Braeschi cu mult succes. Are o voce puternică, are joc de scenă şi un viitor strălucit. Cât priveşte pe d. Iosif Kahane, care adus din stradă în anul II, a făcut în 5 luni de zile progrese uimitoare, i se promite de către cunoscători o faimă care să-o întreacă pe a lui Ioseph Schmidt.

Eminentul critic teatral şi estet ieşan d. dr. Wratislavius care a avut ocazia să-l asculte, ne-a declarat că toate speranţele ce le pune maestrul Rabega în acest element, nu sunt căutuşi de puţin exagerate. Dar ne rezervăm dreptul să revenim cu un articol special despre acest caz.

Nu putem încheia reportajul nostru fără să relevăm clasa de Clarinet a d-lui Gh. Ionescu, reprezentată conştiincios de d. *Heresecu Petre* din anul VI şi clasa de Cons. a d-lui *Ioan H. Nosee*, cu d-nii *Chisadji* din anul II şi *Al. Cazănescu* din anul IV.

D-l *Aurelian Rabega* fiul profesorului ieşan şi care şi-a câştigat o frumoasă reputaţie de eminent pianist, a acompaniat vocile în mod conştiincios şi a urmărit cu atenţiune evitarea eventualelor greşeli şi sfiel ale cântăreţilor neobişnuiţi încă cu rampa. Şi în unele momente a avut chiar rol hotărâtor în determinarea succesului.

Incheiem şi repetăm: am petrecut o admirabilă după-amiază. Ni s'au perindat în faţa noastră elemente ce vor străluci cu numele lor peste 5—10 ani pe zidurile oraşelor româneşti şi poate şi străine.

Felicitările noastre corpului profesoral.

Lamar

Pe frontul muncii

Serbătorirea d-lui N. O. Mărgărint

Meseriaşii ieşeni au serbătorit Sâmbătă seara pe d. N. O Mărgărint preşedintele Camerei de muncă, cu prilejul împlinirei a 30 ani de activitate pe tărâmul nevoilor meşteşugăreşti şi a alegerei sale în consiliul central al Casei Asigurărilor Sociale din Bucureşti.

Participă numeroşi meseriaşi, salariaţi şi patroni, comercianţi şi intelectuali.

Prezidează d. *Ianeu Georgescu*. D-sa descrie valoarea morală a d-lui N. O. Mărgărint, arătând şi rostul serbătoririi.

D. dr. *Plăcinţeanu* relevă activitatea d-lui Mărgărint pentru binele instituţiei Asigurărilor Sociale din Iaşi.

D. dr. *Trosc* medicul şef al asigurărilor, aduce un cald omagiu serbătoritului, descriindu-l ca un om de inimă şi de acţiune.

D. *V. Arsent* preşedintele asigurărilor, felicită pe serbătorit pentru succesul obţinut şi-i cere să stărue la Bucureşti pentru propăşirea Casei de asigurări din Iaşi.

D. avocat *Gaman* în numele funcţionarilor Camerei de muncă, elogiază pe d. Mărgărint pentru felul în care ştie să conducă această instituţie şi comportarea sa faţă de funcţionari.

Vorbesc apoi d-nii Mihai Păduraru din partea funcţionarilor particulari, d. Gh. Costinescu în numele salariaţilor din marea industrie, d. Belinschi în numele meseriaşilor din Bălţi. Mai vorbesc d. Şmilovici Tg. Frumos, d. Mihai Iudirjinschi, Ştefan Lungu, Em. Zaitz, Segal Marcu, Iosif Froimovici, Galer, Faibisch Abramovici, Arthur Ru, Mihai Lascar, M. Boarn şi alţii.

Vorbitorii s'au ocupat de calităţile de luptător ale d-lui Mărgărint, îndemnând pe toţi meşteşugarii să se unească în jurul lui.

D-l N. O. Mărgărint serbătoritul, răspunde tuturor vorbitorilor, mulţumind pentru cuvintele de simpatie ce i-au fost adresate.

Promite că va continua a lupte pentru nevoile clasei muncitoare şi pentru înzestrarea instituţiilor acestora.

A urmat un copios banchet servit de casa Luther.

z. dessm.

Informaţii

x D. Laurenţiu Sadoveanu magistrat a făcut apel la Tribunal în contra procesului verbal dresat de d. controlor Glogoveanu prin care a fost obligat la plata sumei de 315 mii lei amendă şi impozit ipotecar.

x Vacanţa judiciară pentru serbătorile paştelui, începe de la 22 Aprilie.

Citiţi zilnic Opinia

Parisul şi romînii

(Continuarea din pagina 1-a)

dar, căci nu i-am văzut figurând în acel program.

Mihalescu interpret al câtorva filme franţuzeşti, căsătorit cu o franţuzoaică, nu mai joacă din cauza şovinismului dela casa „Pathé-Nathan" (această casă este în proces cu statul francez pentrucă a turnat cu prea mulţi străini).

George Atanasiu, deasemenea român-ieşan, a jucat 9 ani cu contract şi acuma i se oferă roluri mici ca şi d-rei Genica Atanasiu; numai că George Atanasiu refuză mereu pe când Genica primeşte (sex slab). Şi unde mai puneţi că Genica Atanasiu de 15 ani la Paris, a fost lansată ca vedetă acum câţiva ani în urmă şi e naturalizată. A spus că s'ar întoarce în ţară, dar a uitat româneşte.

Singura care se mai menţine este Elvira Popescu; dar nu ştiu şi ea până când.

Cam aşa o duc artiştii români în Parisul ospitalier, unde se încasează din reţetele artiştilor străini 50 la sută, în timp ce toate celelalte ţări percep dela grat s, până la 12 la sută.

In Franţa, ţara libertăţii, fraternităţii, acolo preotul Popescu dela biserica ortodoxă din Paris, fiind chemat să oficieze slujba îngropării unui creştin, a fost ameninţat cu bătaia de către francezi şi nu a putut să-şi îndeplinească misiunea pentru care este trimis de ţara românească.

Asociaţia studenţească română a fost închisă pe motiv că nu a plătit chiria, în timp ce celelalte asociaţii străine datoresc mai mult.

Cântăreţii dela biserica noastră, unul ofiţer rezervist în armata română, prezentându-se la poliţie pentru prescimbarea carnetelor de identitate, au fost arestaţi şi ţinuţi închişi.

Aşa sunt trataţi românii de către aliaţii noştrii?

Dacă e aşa, dece „România nu-şi retrage naţionalii cum a făcut Italia şi celelalte ţări?

Şi vom vedea atuncia, când toate ţările îşi vor fi retras aportul lor, ce va mai rămâne din Paris care a prosperat considerabil prin aportul străinilor.

D. Carabulea

x Bonurile de premii din seria 59-a se preschimbă zilnic la administraţia ziarului „Opinia" între 4—7 d. a.

Cetitorii din provincie sunt rugaţi să trimeată bonurile din timp, adăogând 7 lei în mărci poştale.

In vederea sărbătorilor de Paşte (Peiseh)
Marele Restaurant SCHILLER
(CA LA MAMA ACASĂ)
pune la dispoziţia onoratei clientele un bufet bine asortat cu tot felul de aperitive, mâncăruri calde şi reci, *vegetariene* precum şi vinuri alese. Preţurile extrem de avantajoase. Se primesc abonamente, nunţi, banchete în condiţiuni foarte convenabile.
Vizitaţi-ne spre ca vingere.

Atelierul special de lingerie
„POLLO"
din str. Ştefan cel Mare 8
Execută orice comenzi după măsură
Depozit permanent de lingerie de gata. Preţuri absolut de fabrică

DOCTOR
A. Dascăl
Boli interne
Venerice şi Sifilis
Tratamentul blenoragiei la barbaţi şi femei.
Diathermie urologică şi generală.
Consultaţii şi tratamente 7½—10 a. m. şi 2—9 seara.
Duminica 9—12 a. m.
Iaşi, str. Cuza Vodă 42
vis a vis de Camera de Comerţ

Liceul Militar Iaşi
Serviciul Cazarmărei

PUBLICAŢIE

Se aduce la cunoştinţa celor interesaţi, că în ziua de 3 Mai 1935, ora 10 dim., se va ţine în localul Liceului Militar Iaşi, situat în Iaşi strada Carol 47, licitaţie publică pentru darea în întreprindere a construirei unei săli de gimnastică, a cărei valoare se ridică la suma de lei cca. 830.000.

Licitaţia se va ţine în conf. cu art. 88—110 incl. din Legea Contabilităţei Publice, Reg. O. C.L. normelor publicate în M. O. No. 127 din 4 Iunie 1931.

Toate persoanele care vor lua parte la licitaţie, vor depune pe lângă ofertă şi o garanţie de 5% din valoarea lucrărei pentru care licitează.

Dosarul special compus din: plan, deviz, caietul de sarcine, condiţiunile generale şi speciale, technica şi ordine de administraţie, etc. se pot vedea de doritori, în fiecare zi de lucru dela orele 9—12 dimineaţa şi 15—18 d. a., în localul Liceului Militar Iaşi strada Carol 47.

Comand. Liceului Militar Iaşi
Colonel STĂNESCU IOAN
Ad-tor Cazarmar
Locot. Pomârleanu D.
No. 287 Iaşi, 12 | IV | 1935

Dela producător la consumator
Pentru covoare persane adresaţi-vă direct la prima sursă TEBRIZ str. Lascar Catargiu 34
Depozit permanent de covoare persane modele alese.
Se primesc şi comenzi pentru orice modele alese după jurnal.
PREŢURI MODESTE

CONVINGEREA
S'A FORMAT
că cel mai asortat şi eftin magazin de parfumerie şi vopselărie este numai
„VULPEA"
din str. Cuza Vodă 1
Proprietar *Isac Goldenberg*

Poşete fine
modele noi au sosit la mag.
FAVORIT
STR. CUZA VODA No. 62

AZI la ROXY Două filme frumoase cu 12 şi 8 lei intrarea
FRANCISKA GAAL
în **Parada Primăverei**
Al doilea film **Păcat şi Iubire**
MICKY şi JURNALUL completează programul.

O mare cântăreaţă la Iaşi!

Privighetoarea Bucovinei:

d-na Aurora Brăescu concertează la Teatrul Naţional

Câteva date — Cariera concertistei — Amintiri şi impresii — Proiecte

Sfârşitul de stagiune teatrală-muzicală, ne aduce surpriza unui recital dat de o cântăreaţă, puţin cunoscută în ţară la noi, deşi cu o carieră de succese în marile metropole europene.

Numim. *Aurora Brăescu*, cotată după Viorica Ursuleac, cea mai mare cântăreaţă a României.

Concertul fiind anunţat pe mâine seară, d-na Aurora Brăescu se găseşte de ieri printre noi.

La repetiţia programului, de ieri, d-na Brăescu a binevoit să ne acorde câteva clipe.

— *„Ce ne-aţi putea spune despre existenţa d-stră artistică?..“*

— „Crescută şi trăită într'un mediu familiar în care muzica era (şi este) cultivată ca „ceva“ sfânt, era firesc să mă asimilez, mai ales că de glas şi aptitudini de cânt n'am fost lipsită.

D-na AURORA BRAESCU

Nu m'am pripăşit însă la vre-un conservator.

In schimb am poposit la Viena. Fără multă gândire, am început studiul cu d-na Tzstiner, o profesoară de cânt cu reputaţie. Am studiat cu spor.

Apoi, m'am mutat cu studiul la Berlin (la Viena plătisem 1500 lei pentru o jum. oră de şcoală) şi Frankfurt. Maestrele Muly Rysz-Gmeiner şi Sutter Kottler, mi-au desăvârşit studiile.

Ofertele de angajament pentru a intra în formaţii staţionare de operă, n'au întârziat să vină. Am preferat însă ca gen de spectacol: concertul.

Salzburg, Viena, Lemberg, Frankfurt, Berlin. Centre care m'au ascultat şi mi-au dat încredere că pot continua.

In ţară, am cântat numai la Cernăuţi; — eu sunt de origină din Bucovina.

Am mai cântat la „Radio“-Bucureşti.

Sunt recent întoarsă dela Paris. Am dat o serie de concerte în Franţa.

Acum voi cânta la Iaşi. Mărturisesc că am tract... Pregătesc concerte la Bucureşti. Vara, îmi reiau pribegia peste graniţă“.

*

D. Prof. Radu Constantinescu, care acompaniază pe d-na Brăescu ne-a întrerupt dialogul.

Nu punem însă punct până nu vom publinia câ ziarele de tiraj, parisiene şi vieneze, vorbesc cu entuziasm despre activitatea muzicală a d-nei Brăescu.

Aşteptăm deci cu înfrigurare recitalul de mâine seară pentru a asculta pe d-na Brăescu, despre care Mussy, în „Figaro“, a scris:

—„D-na Brăescu dispune de un auz absolut şi de o voce de calitatea acelor rare, care stăpânesc toate dificultăţile coloraturei şi rămân voci calde ca timbru, voci pline şi voci al căror registru şi stofă se situează în planul marilor voci“.

REX

Lista juraţilor
din sesiunea Mai

Eri s'au tras la sorţi juraţii pentru seziunea permanentă a Curţii care începe la 1 Mai.

Au fost sortiţi d-nii: Ignat Streit, Const. Scarlat, prof. Sterie Diamandi, A. Ciolan C. Timuş, I. Raian, N. Petru, Petre Gălosescu, Gh. Cojocaru, colonel Scarlat Constantin, prof. Buţureanu, dr. E. Pechelman, institutor C. Costinescu, I. Costăchescu, I. Mitescu, comerciant C. Rogan, Lazăr Climer, Gh. Chiriţă, I. Rozental, T. Iţco, V. Radu, I. Strul, av. Murat, V. Ianovici, V. Budacevici, C. Dabija, preot C. Ionescu, T. Scorpan, C. Botez, I. Boldur Al. Mihai, dr. M. Renescu, farm. D. Filipescu, av. Arthur Focşăneanu, Chirilă Dragan, com. A. Iacobi, M. Zosin, I. Amarandei, N. Teodorescu şi H. Vexler.

Urmează a se judeca procesul învăţătorului Emil Popa din Poeni acuzat de paricid; procesul de tâlhărie al lu Tertelici; o serie de delicte electorale şi atentate la pudoare.

Seziunea se va încheia la 15 Iunie când ia vacanţă şi justiţia.

In jurul furturilor
dela cimitirul „Eternitatea“

Chestura a înaintat ieri parchetului dosarul cercetărilor în legătură cu furtul celor trei busturi dela cimitirul Eternitate; ale lui Barbu Delavrancea, State Dragomir şi prof. Ilie Constantin.

Dosarul conţine declaraţiile unui mare număr de martori prin care sunt indicaţi ca autori unii cetăţeni de prin partea locului.

Urmează ca parchetul să decidă dacă cei vizaţi în declaraţiile din dosar, pot fi arestaţi pentru cercetări.

NOVAL
SUPRIMĂ DUREREA

Discuţie în jurul unor nereguli
dela Poşta locală

Cu prilejul unei anchete făcută recent la poşta locală de d-nii inspectori P. T. T. Zaharia şi Cojocaru, s'au putut constata în registre unele nereguli ce ar fi fost săvârşite la poştă, biroul coletelor, în urmă cu 12 ani, adică în anul 1923.

S'a constatat astfel la gestiunea acelui serviciu în acel an o lipsă de 90 mii lei, ce se pune în sarcina fostului şef al acelui serviciu d. Gh. Hendrescu azi pensionar.

Sezisat de ancheta întreprinsă în contra d-sale, d. Hendrescu a introdus o reclamaţie la parchet susţinând că ancheta a fost făcută în mod nedrept, fără a i se cere vreo relaţiune.

D-sa indică de autor al nereguliior din acea vreme pe un fost conductor anume Dragomir, care a fost sancţionat la timp de justiţie pentru acest fapt.

Parchetul a ordonat cercetări.

Un aspect al certurilor
de la Liceul Naţional

Preşedintele comitetului şcolar al Liceului Naţional, d. Virgil Marineanu, a introdus la parchet o reclamaţie în contra d-lui dr. I. Alexa şi a soţiei sale d-na Eugenia Alexa.

Reclamantul susţine că timp de mai mulţi ani, soţii Alexa au ocupat un apartament proprietatea şcoalei consumând lemne şi lumină în contul şcoalei.

D. Marineanu cere ca soţii dr. Alexa să fie obligaţi la plata sumei de 500 mii lei pentru prejudiciile aduse instituţiei. Alături de soţii Alexa, d. Marineanu cere să fie acţionat şi d. prof. Manoliu directorul şcoalei care a consimţit şi tolerat prejudiciile relatate mai sus.

Primul procuror luând act de reclamaţiune, a pus rezoluţia că este vorba de o afacere civilă şi în consecinţă urmează a fi înaintată direct Tribunalului.

Mai este de adăogat că această reclamaţie e în legătură strânsă cu conflictul personal care există de câtva timp, la Liceul Naţional, între d-nii director Manoliu şi profesor Marineanu.

x **Contra durerilor musculare, articulare, sciatice** de natură reumatică sau gutoasă, **întrebuinţaţi Frantzbrandwein Mentoformic Dr. Ratianu** aprobat de Consiliul sanitar Superior. Alină durerile redând buna dispoziţie. Depozit Farmacia Dr. Ratianu Iaşi, Cuza Vodă 48.

Şi de data aceasta
La tragerea de eri 15 Aprilie
cele mai numeroase câştiguri pentru ieşeni, au ieşit tot din
Marea Colectură a Loteriei de Stat
Credinţa
Iaşi - Str. Lăpuşneanu 20 Iaşi
Preferată în toată Moldova
Deviza noastră:
Culanţă şi discreţiune

Activitatea remarcabilă
a Casei ceferiste „A. D. Xenopol“

In sala căminului cultural c. f. r. dela Râpa-Galbenă, a avut loc adunarea generală a casei de sfat şi cetire „A. D. Xenopol“ de sub preşedinţia d-lui inspector Romulus Ciugulescu.

D. Ciugulescu a făcut o largă expunere asupra activităţii casei culturale pe anul expirat.

Ocupându-se de secţia sportivă, aduce elogii d-lui căpt. Toporăscu organizatorul „Victoriei“ c. f. r.

Secţia Tenis de sub conducerea d-lui inspector Barbaiani, a activat pe terenul amenajat în faţa gării.

Secţia feminină, formată dintr'un mănunchi de doamne şi domnişoare având ca preşedintă pe d-na Eliza Grigoriu, s'a remarcat prin frumoasele şezători şi serate.

Deasemenea şi secţiile de şah, de ajutor şi vânătoare au activat destul de simţitor.

Din fondurile obţinute din serbări, precum şi din sumele date de direcţia generală c. f. r. s'au acordat ajutoare şi îmbrăcăminte personalului nevoiaş în sumă de 60.000 lei.

D. Ciugulescu şi-a încheiat expunerea arătând că nădăjdueşte ca anul acesta activitatea casei „A. D. Xenopol“ să fie mai intensă.

Se procedează apoi la alegerea comitetului. Au fost aleşi d-nii: Romulus Ciugulescu, inspector Gh. Bulboacă, ing. Ionel Ţaranu, av. Eugen Marinescu, Altangiu, I. Grigoriu, P. Andriescu, Gh. Amanci, D. Dumitru, Muşat Gh., C. Andrian membri, Pangratti, Velnicov, Bouaru, cenzori, Anghel, I. Botez şi P. Grigoraş cenzori supleanţi.

Sinuciderea unei studente din Iaşi
Cauza e de ordin sentimental

Chişinău 16.— La hotelul „Citof“ din localitate a încercat să se sinucidă tânăra Eugenia Maimoş Grigorova, originară din com. Tomeşti (Iaşi), studentă la Universitatea ieşană. Ea şi-a implântat un cuţit în inimă şi şi-a tăiat vinele dela ambele mâini.

In stare gravă studenta a fost internată la spital.

Cauzele actului disperat sunt de ordin sentimental. Sinucigaşa era în dragoste cu un judecător.

S'a deschis o anchetă.

x A fi frumoasă şi atrăgătoare este problema ce rezolvă **Crema Miraculoasă**. Această cremă distruge petele şi coşurile de pe obraz, albeşte şi catifelează pielea dându-i un parfum delicios. Depozit Farmacia Dr. Ratianu strada Cuza Vodă 48.

x *Tragerea premiilor gratuite oferite cetitorilor Ziarului „Opinia“ (seria 59-a) va avea loc în ziua de* 23 Aprilie (Sf. Gheorghe) *în sala Trianon.*

E CUNOSCUTĂ REPUTAŢIA REŢETELOR INSTITUTELOR DE FRUMUSEŢE AMERICANE

Succesul produselor „Mae West“ în general, al pudrei în special nu poate mira pe nimeni. Formula acestei pudre e fericitul rezultat al unor stăruitoare şi îndelungate experienţe de laborator. Componentele acestei pudre, de o neegalată fineţă şi aderenţă, sunt garantat nevătămătoare, pure şi sterilizate. Ea nu pune pe figura Dvs. o mască, ci nutrind şi întreţinând epiderma, dă tenului Dvs. o frumuseţe naturală, şi nu trebuie să lipsească de pe masa de toaletă a femeii cu grijă de frumuseţea ei prezentă şi mai ales de cea viitoare.

Mae West

Reprezentanţa pentru România
PARMED, S. A. Bucureşti, Armenească 22

Şedinţa delegaţiei permanente
a organizaţiei naţ-ţărăniste

Delegaţia permanentă a organizaţiei naţional-ţărăniste a ascultat aseară o interesantă expunere a d-lui *prof. N. Costăchescu*, asupra situaţiei politice.

In primul rând d. Costăchescu s'a ocupat de congresul general al partidului care va avea loc la Bucureşti, la 22 şi 23 April.

Apoi vorbind despre rezultatul alegerilor dela Ilfov şi Prahova, d. Costăchescu a constatat că partidul a rămas puternic şi nezdruncinat pe temeliile lui, mai ales că în cele două judeţe dizidenţa vaidistă era mai pronunţată.

D. Costăchescu şi-a exprimat credinţa că cei care au plecat se vor reîntoarce în partid.

Vorbind despre partidele mici fostul ministru a constatat că ţara respinge partidele personale aşa că nici dizidenţa vaidistă nu va reuşi.

D. Costăchescu a mai făcut constatarea că oamenii politici care vor să ajungă prim miniştri îşi fac mai întâi un partid, crezând că a fi şef de partid înseamnă a ajunge prim ministru.

In încheiere d-sa face o critică a guvernării liberale.

Delegaţia permanentă a exclus apoi din partid pe d-nii dr. Thiers Bulău, fost deputat şi I. Tudose fost primar la Podul Iloaie, pentru indisciplină.

REP.

Informaţiuni

x D-nii Vasile Arseni, preşedintele casei de asigurări sociale şi Mărgărint, preşedintele Camerei de Muncă, au distribuit ieri ajutoare la o sută de şomeri evrei, dând fiecăruia o cantitate de azimă şi cartofi.

x Eri a avut loc alegerea consiliului Băncii institutorilor din oraş. A fost reales vechiul consiliu, în frunte cu d. Agapi.

Nu a fost o luptă politică.

x *Direcţiunea Orfelinatului Evreesc* invită pe această cale pe toţi acei cari se interesează de bunul mers al acestei instituţiuni, de-a lua parte la tradiţionala serbare de Seider care va avea loc Miercuri şi Joi ora 7 jum. precis seara în localul propriu din str. Mârzescu 24.

x A fost trimis în judecată pentru abuz de încredere d. Iosef Rozentzveig din str. Socola.

Fiind angajat ca vânzător de brutarul Chisil Dulce din aceiaş stradă, şi-ar fi însuşit o sumă de bani.

x Comerciantul Leon Aronovici din Pd. Iloae, s'a plâns parchetului că a fost victima unei agresiuni din partea concetăţeanului său Herşcu Solomon.

Reclamantul a fost examinat de medicul legist care a constatat leziuni le.

x In urma reclamaţiei d-lui dr. A. Holman din str. Lăpuşneanu, a fost trimisă în judecată d-na Roza Blümer din str. Sfântul Andrei învinuită pentru sustragere de sub sechestru.

x Inimosul inginer ieşan d. Ionel Ţaranu, a fost numit sub-inspector pe lângă inspecţia de mişcare c. f. r. Iaşi.

Este o avansare binemeritată pentru un inginer de specialitate cum este d. Ionel Ţaranu.

x Dr. N. Văcăreanu asistent clinica terapeutică consultă boli de inimă între orele 5—7 p. m. strada Dancu 3 (Teatru Naţional). Instalaţii electrocardiografie.

x Colegul nostru d. M. Miereanu se află de câteva zile suferind. Îi dorim din tot sufletul o grabnică însănătoşire.

x Conferinţa d-lui Virgil Madgearu, anunţată pentru Joi 18 crt. în Aula Universităţii, a fost amânată pentru luna Mai.

x Casa centrală de asigurări sociale a suprimat din bugetul celeia din Iaşi postul de medic pentru boli mintale.

S'au făcut intervenţiile necesare pentru repunerea postului în buget.

x In curând va apare interesanta carte: „Secretul Ceasornicăriei“ de Leon Goldenberg.

Gala Galaction la Iaşi

Joi 18 April ora 6 p. m. va avea loc *la Biserica Sf. Ilie* a şasea conferinţă religioasă. Va verbi *marele literat* şi profesor universitar *Gala Galaction* (Gr. Piţcălescu) despre *Cuvântul scris în slujba ideei creştine.*

Corul seminarului Veniamin sub conducerea Părintelui Profesor Gr. Panţiru va întreţine pe ascultători cu frumoase bucăţi muzicale. Ascultătorii zeloşi ai acestor conferinţe sunt preveniţi a veni din vreme să-şi ocupe locuri.

DE INCHIRIAT în strada Zlataust No. 6, două odăi, bucătărie, sobe teracotă, lumină electrică, vedere frumoasă. Adresa propr. Inginer Ribalschi str. Canta 13.

LA UNGHENI B. de închiriat un local de restaurant p sezonul de vară, având şi grădină. A se adresa d-lui Bart Petru mecanic C. F. R. gara Vasile Lupu.

DE VÂNZARE în str. Stejar 20, una casă compusă din două odăi, antret, bucătărie, şură şi loc 1105 m. p. Preţ foarte eftin. De asemenea una macara diferenţială 2000 kgr. şi o presă pentru copiat, cu postamentul ei. Adresa: F. Faring str. Eternitate 24.

MURĂTURI speciale, castraveţi cu suta şi cu butoiu; la „Solomon“ str. Cucu 42.

DOCTORUL
I. M. SILBESTEIN
Boli genito-urinare (venerice) şi rinichi, sifilis
Cistoscopie şi Uretroscopie
ELECTROTERAPIE
Tratamentul radical al Impotenţei
Iaşi, strada Lăpuşneanu 23
(lângă Buchholzer)
Cons. 9—12 şi 3—7 p. m.

Expoziţie de mănuşi
Gant Royal
modele originale la mag.
„Supsa“

ULTIMA ORĂ

Consfătuirea preoților ieșeni

Rezultatul demersurilor în chestia salarizării

La seminarul „Veniamin" a avut loc aseară o consfătuire a preoțimii ieșene, sub președinția părintelui Valeriu Iordăchescu.

La ordinea de zi: chestiunea salarizării.

Părintele Valeriu Iordăchescu face o expunere asupra modului cum au decurs intervențiunile pe lângă guvern.

Mulțumește I. P. S. S. Mitropolitului Nicodem Munteanu, pentru concursul dat preoțimii.

Se arată că demersurile au avut rezultatul că deocamdată s'a amânat aplicarea legii de salarizare a clerului, urmând ca între timp de-egați ai preoțimei să ia contact cu d. ministru Lapedatu, în vederea unor modificări.

Delegația asociației generale a preoților în frunte cu părinții Cuciujna și V. Iordăchescu, care s'a prezentat d-lui prim-ministru Tătărescu și altor membrii ai guvernului, a căpătat promisiunea că legea nu se va aplica, decât în urma unei înțelegeri între preoțime și ministerul cultelor.

Părintele Gheorghe Niculea relevă sprijinul neprecupețit ce l-au dat parlamentarii Iașului în frunte cu domnii senator Diaconescu, care au cerut la tribuna parlamentului, un tratament omenesc pentru clerul ortodox.

Se menționează din nou atențiunea ce o arată chiriarhul Moldovei chestiunilor ce preocupă clerul.

O delegație de preoți se va prezenta I. P. S. Mitropolit Nicodem spre a-i mulțumi pentru concursul dat.

S.

Puternic incendiu la bariera Socolei

Cinci familii au rămas pe drumuri

Un puternic incendiu s'a declarat astă noapte la ora 2 jum. în com. Trei Fântâni (aproape de bariera Socolei)

Focul a isbucnit la casa locuitorului Const. Insurățelu și a mistuit întreaga clădire, în care domiciliau chiriașii Gh. Dimitriu F. Anton, Iosub Rabinovici, Neculae Rudnic și proprietarul Const. Insurățelu.

Au intervenit toate posturile de pompieri din oraș. Incendiul a fost localizat la ora patru dimineața.

La fața locului au fost primarul com. Bucium și d. comisar aj. Ganan dela comisia patra.

Casa nu era asigurată fiind cumpărată recent de d. Insurățelu, dela cumnatul său, brutarul Neculae Nena din str. Păcurari.

Se crede că focul a luat naștere dela o grămadă de gunoi, aprinsă în curte.

Comisia IV face cercetări.

REP.

Pățania unei femei

astă noapte, în str. Palat

Mai mulți locuitori din str. Palat au fost alarmați astă noapte de țipetele unei femei.

Oamenii treziți din somn, au văzut o luptă angajată între o femeie și un bărbat. Femeia a povestit că birjarul cu nr. 83 din Șos. Națională nr. 2 bis, s'a oferit s'o ducă acasă cu trăsura.

În str. Palat el a oprit vehicolul și ar fi încercat s'o violeze.

Așa a relatat femeia care se numește Profira Praja Alexandru și domiciliază în str. Crucii nr. 9.

Birjarul a fost condus la poliție, pentru a fi cercetat.

REP.

PARDESIE ELEGANTE
un nou transport de modele Parisiene și Vieneze au sosit la mag.
„FANTASIO"

Informațiuni

x Ministerul de finanțe a hotărât ca pensiile și salariile pe luna Aprilie, să se achite înainte de Paști.

x În toată Muntenia și Moldova de Sud, au fost ploi torențiale.

Câmpul e inundat de apă.

x A fost condus la poliție locuitorul Leiba Weisman din Negrești (Vaslui), care a adus în Iași 100 miei tăiați clandestin.

x Colegul nostru Dl. ing. I. Belfert, redactor la ziarul „Lumea", a susținut o lucrare de teză în specialitatea electrotechnică, tratând despre „Construcția economică a unui turbo-alternator de 20.000 K. V. A".

Comisiunea compusă din d-nii prof. Șt. Procopiu, președinte, dr. ing. Cezar Parteni și dr. ing. T. Farcaș, conf. universitari, au felicitat călduros pe dl. ing. Belfert pentru lucrarea prezentată.

Din partea noastră îi dorim tot succesul.

x Pe valea Prahovei, a nins ieri destul de abundent. Munții sînt albi.

x *La Brăila* s'a sinucis cu sodă caustică d-na Clara Segal din Calea Griviței 118, fiindcă a fost executată de agenții fiscului.

x Autoritățile locale au confiscat astă noapte o cantitate de pâine dela brutăria Forșt din str. I. C. Brăteanu No. 100.

Pâinea era așezată într'o căruță care nu satisfăcea cerințele sanitare.

x *Societatea „Gardianul"* aduce la cunoștința abonaților săi că încasările nu se fac decât de Dl. Constantin Mahalu încasatorul societății însoțit de cartea de legitimație cu fotografie.

x La spitalul Israelit din localitate, a încetat din viață bătrânul medic B. Tenenbaum din Podul-Iloaiei.

Defunctul a fost un medic apreciat și un om de inimă. Înmormântarea a avut loc ieri la Pd. Iloaie.

x **Congresul studențesc.** —Cu un tren special au plecat astăzi dimineață din Iași 600 studenți pentru congresul general studențesc ce are loc la Craiova.

D. ministru Titulescu a vorbit astă noapte cu d. Emil Nițescu, consătuindu-se telefonic în vederea itinerarului trenului special.

x **Styloul Dv. necesită o reparație de mâna unui specialist. Aduceți-l deci la SOCEC.** 1

CUMPĂR **AUR** de dinți, bijuterii vechi, cu prețuri mari și monezi de argint
nu vindeți nimic până ce nu încercați la Nr.
I. C. Brătianu 82 **82**

Nemulțumirea din partidul liberal

din cauza votului Camerei în afacerea Skoda

O declarație semnificativă

Rezultatul votului în chestia Skoda cu scoaterea din cauză a d-lui Mihai Popovici, a provocat mare nemulțumire în rândurile liberalilor de nuanța Dinu Brătianu. În această privință, d. Const. Brătianu, secretarul general al partidului, a făcut ziarului „Curentul" următoarele declarațiuni semnificative:

„Cu regret nu pot ascunde că pentru prima dată în fața unei mari probleme i-a lipsit partidului nostru acea unanimitate impresionantă în manifestare, unanimitate care a dat întotdeauna greutate și autoritate actelor sale.

Un joc urât și ascuns al unor prietenii inexplicabile și al unor afinități de mentalitate a împiedecat pe câțiva dintre noi să-și facă datoria cu conștiința liberă.

Este bine să se știe de acum cât mai din vreme, că forțele morale ale partidului, neclintite și puternice, vor fi necruțătoare față de oricine și de orice compromis, care ar angaja capitalul nostru de cinste și de curățenie sufletească, singurul încă rămas neatins în vârtejul evenimentelor".

*

Dl. Săveanu președintele Camerei, s'a prezintat ieri M. S. Regelui și l-a informat despre votul parlamentului în chestia Skoda.

Rezoluția pentru darea în judecată a d-lui general Cihoschi, a fost înaintată Curții de Casație. Astăzi vor fi înaintate la Înalta Curte, toate dosarele în cauză.

Important rol al d-lui Titulescu

în chestia înarmărilor - O ședință extraordinară a Micei Antante

Geneva 16.—Ședința consiliului Ligii Națiunilor s'a amânat pe azi dimineață.

Între timp, au loc importante convorbiri. D. Laval discută cu d-nii Titulescu, Beneș și Beck ministrul de externe al Poloniei.

*

Se anunță că zilele acestea, d. Titulescu va convoca și prezida o sesiune extraordinară a Micei Antante și a Înțelegerii Balcanice,—pentru a examina chestiunea reînarmării Austriei, Ungariei și Bulgariei, reînarmare cerută de d. Mussolini la Stresa.

Ziarul londonez „Times" precizează că, atunci când s'a produs propunerea d-lui Mussolini, a intervenit telefonic d. Titulescu și a obținut dela d-nii Flandin și Laval amânarea hotărârei, până la pronunțarea Micei Antante.

Schimbarea de la Camera de Comerț

și un loc vacant la primărie

În legătură cu schimbarea Comisiei interimare a Camerei de Comerț, aflăm că s'a hotărât ca vice-președinte să fie numit d. Ionel Fruhling, ajutor de primar pentru a se respecta tradiția ca un evreu să ocupe această demnitate.

În caz că d. Fruhling va demisiona dela primărie, va rămâne vacant un loc de ajutor de primar.

Nu s'a hotărât încă cine va ocupa acest post, dar se ventilează ideia că are șanse pr. Niculea.

În ce privește comisiunea interimară, ea va rămâne aceiași, afară de d. Chiuca care se retrage din motive de sănătate.

Serbarea „Sădirii Pomilor"

La școala normală „Vasile Lupu" Iași

Cohorta de cercetași „Vasile Lupu", a organizat și anul acesta, cu o deosebită solemnitate, sărbătorirea „sădirii pomilor",

Prin stăruința harnicului comandant al Cohortei, dl. profesor Corneliu Gheorghiu, s'au procurat dela pepinerile statului—în mod gratuit—circa 10,000 pomi fructiferi și arbori, care au fost aduși la școală.

În ziua de 13 Aprilie, la ora 10 dimineața, procesiunea cercetașilor, în frunte cu preotul școlii Părintele Ec. C. Andriescu, corpul profesoral, școala de aplicație cu institutorii, au plecat spre locul de plantare, situat pe domeniul școlii normale.

Aici s'a oficiat Sf. slujbă, după care d-l Profesor Inginer Agr. Const. Velcu, a desvoltat o frumoasă cuvântare, arătând însemnătatea ziei și marele izvor de bogăție națională care este pomul fructifer.

S'a procedat apoi la plantarea pomilor aduși, făcându-se o demonstrație practică, însoțită de sfaturi.

În sunetul horelor și sârbelor românești executate de fanfara școlii, s'a împădurit o frumoasă porțiune, care va purta pe viitor—spre aducere aminte — numele frumos de „Parcul Cercetașilor".

P. Ancu

ȘTIRI POLIȚIENEȘTI

Furt la un hotel

La cererea d-lui Herman Rotman, patronul hotelului „Palace" din str. Lăpușneanu 44, a fost arestat Const. Anton, camerier la acest hotel. Anton este învinuit că ar fi furat 500 lei dela d-na Eugenia Liancă din Bălți, care locuia în camera nr. 3.

— Gardianul public Th. Calmuschi a raportat că a fost ultragiat și bruscat într'un tramvai Abator-Gara de locuitorul V. Simionescu din str. Arapu nr. 85.

— Este cercetat la poliție Alfred Marcovici din șos. Arcu nr. 10, care a încercat să vândă 25 cutii țigări specialității debitantului Crețu din Bulevardul Ferdinand, 9.

— Negustorul Pincu David din str. Socola No. 55 a reclamat că i s'a furat un butoi cu un lelemn, de circa 250 kgr.

— Au fost duși la comisie pentru că au provocat scandal în stradă: Ion David din str. Tatarași 47, V. Lucan din str. V. Lupu 16, Ion Hrisac și Const. Condurache, ambii din Dumești (Iași). REP.

Accident grav

al unui preot

La spitalul Sf. Spiridon din localitate, a fost internat pr. Ioan Boeriu, parohul com. Dumești, jud. Vaslui, care a fost victima unui accident.

Pe când se afla într'o pivniță din curtea parohiei, supraveghiând niște săpături, a fost prins sub un mal care s'a prăbușit.

Preotul are ambele picioare fracturate și leziuni pe tot corpul.

Adus la Iași, preotul Boeriu a primit îngrijiri la clinica d-lui dr. Tănăsescu.

Incercare de sinucidere

din str. Nicolina

D-na Evdochia Prodescu este căsătorită, numai de două luni, dar nu prea trăia în bune relații cu soțul ei Ion.

Ieri d-na Prodescu a încercat să se sinucidă, consumând o cantitate de substanță otrăvitoare.

Ea a fost internată la spitalul israelit, unde a rămas sub îngrijire medicală.

DE ÎNCHIRIAT apartament modern 4 camere, bae instalată, bucătărie, debarras, odae servitori, pivniță, spălătorie, parchet. *Ralet 12.*

D-na Marie Colonel N. Cernătescu cu familia, mulțumește călduros d-lui General Toma Dumitrescu Comandantul Corpului 4 Armată, întregului corp ofițeresc din garnizoana Iași, prietenilor și cunoscuților, care au luat parte la marea durere ce a suferit prin perderea scumpului lor dispărut

Colonel Neculai Cernătescu

Coroi a depus la administrația moșiei Scobinți (Iași)

bijuterii de milioane?

Banditul implică persoane pe nedrept.— Regimul la care este supus tâlharul

Botoșani 16. — Pe zi ce trece, Coroi implică noui persoane, cari ar fi avut amestec în isprăvile sale. Majoritatea celor implicați sunt scoși însă din cauză, deoarece se dovedesc a nu fi avut legături cu faimosul tâlhar. Manevra banditului de-a pune în cauză numeroși oameni cari nici nu'l cunosc, este o sfidare față de autorități. Din această cauză regimul lui Coroi a fost schimbat. E pus la secret, nu mai citește ziare, etc.

Cazul ad-torului moșiei Scobinți

În declarațiile sale, în privința locurilor unde a pus bijuteriile furate, banditul Coroi a spus d-lui jude instructor că o bună parte din bijuterii le-ar fi depus la administratorul moșiei Scobinți (Iași) d. Mircea Schatz.

D. Schetz, care administrează actualmente moșia d-lui deputat Neculai Tăutu din Voinești (Iași), a fost citat astăzi la cabinetul judelui instructor. Fiind confruntat cu Coroi, banditul a spus că nu'l cunoaște. Coroi a declarat însă că se poate întâmpla că a dat bijuteriile actualului ad-tor dela Scobinți, dar nu ține minte precis cum a fost.

*

A mai fost ascultat astăzi la cabinetul de instrucție milionarul A. Fischer care — după cum se știe — a fost jefuit de Coroi de o mare sumă de bani și giuvaericale de valoare. D. Fischer a dat unele relații în legătură cu acest jaf.

Ancheta continuă.

S. SERGIU

Numiri în comandamentele militare

București 16. — D. general Stoicescu, actual director al aviației civile, a fost numit comandant al forțelor militare aeriene, în locul d-lui general Sichitin.

D. general Sichitin e numit comandant al Corpului I Armată (Craiova), în locul defunctului general Lăzărescu.

Greva de la Buhuși

Buhuși 16. — Ieri au reînceput tratativele între direcția fabricei de postav și muncitorii greviști.

Muncitorii au venit însă cu noi pretenții de sporire a salariilor, așa că tratativele merg greu.

Prefectul de Neamț se află la fața locului.

Informații

x COLECTURA IAȘULUI a adus concetățenilor noștri Vasilică Mocănele și Eftime Rotaru din str. Arcu No. 10, lei 50.000 (cincizecimii) astfel încât își respectă angajamentul inițial de a aduce ieșenilor numai bani, bani și iar bani.

De altfel e cel mai important câștig ce revine Iașului din tragerea de eri.

x CONFERINȚĂ. — În cadrul conferințelor organizate de conducerea asigurărilor sociale Iași, Dl. Dr. C. Buláu, medic internist al Casei, va vorbi Duminecă 21 Aprilie orele 11 dimineața în sala de festivități a Palatului Muncii din str. Lăpușneanu (trecătoarea Banu) despre „gazele de luptă și patecțiunea contra lor"

Intrarea liberă.

x Lămpi electrice cromate (inoxidabile) la CRISTAL str. Cuza Vodă 83.

NOVAL
SUPRIMĂ DUREREA

Moartea lui Panait Istrati

Buc. 16.— La locuința sa din str. Paleologu 3, a încetat dindin viață azi dimineață marele scriitor Panait Istrati.

S'a stins liniștit, fără a-și exprima vreo dorință.

Înmormântarea va avea loc la Brăila.

Păduri în flăcări

În apropiere de Brașov, pe valea Timișului, a izbucnit un incendiu în pădurile de pe munte.

Au ars lângă Timișul de jos 1000 m. p. de pădure, iar în Timișul de jos 10.000 m. p.

Lamagazinele „Cămila"
găsiți în permanența articolele de parfumerie:
Ambassade, Bourjois, Baeder, Coty, D'Orsay, Forvil, Duvary, Hudnut, Houbigant, Lubin, Lady, Legrain, Mury Millol, Mignon Boucher, L. T. Piver, Nivea, Nortier, Ravel, Ritz, Tokalon etc.

DE ÎNCHIRIAT de la Sfi. Gheorghe apartament 4 camere, antret, bae, atenanse, la parter. Chirie moderată. Str. Sf. Theodor 11.

GAZON ORIGINAL ENGLEZESC
găsiți la „Magazinul Grădinarilor"
ALTER MICHEL PIAȚA HALEI 15—17 Telefon 478

NOROCUL și-a găsit și de astă dată locul
La tragerea de eri 15 Aprilie 1935
au eșit din MAREA COLECTURA
Gheorghe Stănoiu
Lei UN MILION Anexa No. 117.889
Lei 500.000 Loz Matcă No. 53 679
„ 100.000 Anexă No. 150.429
„ 100.000 „ „ 161.588
„ 50.000 „ „ 127.416
CUMPĂRAȚI DECI ȘI DE AZI INAINTE LOZUL DVS.
NUMAI LA COLECTURA
Gheorghe Stănoiu
Sucursala Iași Piața Unirei No. 17
Preferată de toată Țara Românească

ANUL XXXI No. 8404

ABONAMENTE

Lei 350 . . . . pe un an
„ 180 . . . . „ 6 luni
„ 90 . . . . „ 3 „
„ 1000 . . Instituţii publice

ATELIERELE TIPOGRAFICE
IAŞI. — STR. LĂPUŞNEANU 37

Telefoane { Redacţia 391 / Administraţia 394 / Serviciul de noapte 367

OPINIA

Ziar popular cotidian

JOI 18 APRILIE 1935

BONUL No. 18
SERIA 60-a
Premii Gratuite
OPINIA

DEVIZA: La seria aceasta câştigul cel mare va fi al meu.

SPECULA IN CINSTE...

De obiceiu, după furtună, cerul se insenineazǎ; după vreme rea, se face vreme bună. După frig, vine şi căldura şi, viciversa. Aşa-i în lumea fizică. Se pare însă, că în viaţa socială, nu se cunosc asemenea regule.

N'ar fi firesc oare, ca după grozăvia, prăpădul, suferinţele şi ranele produse de marele cataclism european, care a fost războiul din 1914-1918, să avem o perioadă de refacere de pace, de viaţă normală ?! Da. Şi, cu toate acestea, noi suntem mereu ameninţaţi de nesiguranţa zilei de mâine. Sunt aproape 20 de ani de când am intrat în războiu şi cu toate acestea, biruitori fiind, situaţia noastră, din multe puncte de vedere, e mai jalnică decât a celor învinşi. Cu toată ploaia de legi democratice, pe care ni le-au făurit guvernele, noi nu putem intra în normal.

Am cunoscut specula în timpul războiului, când au eşit *hienele* la pradă... Dar, ce mai caută azi specula pe pieţele noastre de desfacere? De ce stă azi specula nestingherită la loc de cinste ?! Nu înseamnă oare aceasta, că trăim vremuri anormale? Desigur.

Aproape toate articolele de prima necesitate, începând cu zahărul, se scumpesc mereu. Nici o tendinţă spre eftenire. Când intri într'un magazin şi cumperi ceva şi, când te arăţi surprins la preţul ce ţi se cere, negustorul îţi răspunde: „De ce vă miraţi? S'a scumpit doar marfa cu 10 la sută!

— Cum asta, domnule? Cu 6 luni în urmă, am plătit mai puţin!

— Ştiu, dar s'a urcat vama, valuta, transportul pe C. F. R., nu ni se mai dă marfa pe credit, apoi, comisioane, Camera de Comerţ, primărie, fisc, şperţuri... Parcă noi suntem bucureş ?..

Noi observăm însă, că statul ne tot curbează salariile, ca să facă economii, iar viaţa se tot scumpeşte. N'are nimeni milă de punga sărăcimei şi a oamenilor modeşti.

De ce nu-şi fac oare guvernanţii noştri un punct de onoare din înfrângerea speculei şi eftenirea vieţii ?! Cât trebue să mai îndurăm până să intrăm în viaţa normală ?!

Inceputul de eftenire, exemplul, să pornească de la stat.

Pr. N. HOROROABĂ

Evenimentul monden dela Berlin

Nunta lui Goering, primul ministru al Prusiei, a fost marele eveniment monden dela Berlin.

Clişeul reprezintă scena când dr. Sahm, primarul Berlinului, oficiază cununia civilă. In faţă: generalul Goering şi soţia sa artista Emmy Sonnemann. In stânga: cancelarul Adolf Hitler

Scriitorul Gala Galaction

conferenţiază la Iaşi

După cum se ştie, scriitorul Gala Galaction (pr. Gr. Pişculescu) a obţinut premiul naţional de literatură pe anul în curs. Această distincţie, apreciatul nostru prozator o merita mai de mult pentru frumoasa sa activitate pe tărâmul literar.

Autorul „Bisericuţei din răzoare" are maniera sa personală. O pagină de Galaction se distinge prin nobleţa sentimentelor şi aroma cuvântului. Nuvelele, romanele şi articolele sale sânt totdeauna o reconfortare pentru gând şi suflet.

Acest scriitor ales va fi mâine oaspele Iaşului. Pr. Gala Galaction vine să conferenţieze în cadrul ciclului de şezători cultural-religioase atât de inimos organizate de părintele Ioan Ţincoca la biserica „Sf. Ilie".

Laureatul premiului naţional de literatură va vorbi mâine după amează despre „Cuvântul scris în slujba ideii creştine". Meşterul cuvântului scris şi slujitorul ideii creştine şi-a ales cel mai potrivit subiect, în cadrul căruia va desvolta desigur păreri, observaţiuni şi sentimente, aşa cum ştie acest artist al graiului nostru.

Iubitorii de gând frumos şi de cuvânt ales se vor duce deci

GALA GALACTION
mâine după amează la biserica „Sf. Ilie", să-l asculte pe Gala Galaction.

Din toată lumea

Trei zile de tăcere.— La Porting (Statele-Unite) a încetat din viaţă un anume Hubert Walker. El a lăsat o scrisoare, prin care roagă familia şi prietinii ca în amintirea sa să nu vorbească timp de trei zile. Şi dorinţa defunctului a fost îndeplinită.

Înmormântarea a decurs într'o linişte deplină. Tot timpul nimeni n'a scos o vorbă. Reîntorşi dela cimitir, membrii familiei s'au încuiat fiecare în câte o odaie şi trei zile n'au comunicat de fel.

In fiecare an, la parastas, familia şi-a luat obligaţia de a păstra aceiaş tăcere timp de trei zile, în amintirea răposatului.

*

Trenuri cu garderobă.—Căile ferate din Anglia au introdus o inovaţie utilă. La trenurile principale s'au ataşat unul sau două vagoane-garderobă.

Călătorii îşi lasă la aceste garderobe: paltonul sau pardesiul, pălăria, bastonul şi valizele. Apoi se aşează în vagoanele obişnuite pentru pasageri, fără a mai avea grijă de lucruri şi bagaj.

La staţia de coborâre, călătorul îşi ridică lucrurile de la garderobă, unde plăteşte o taxă foarte modestă.

*

Femeile şi fardul. — Un proces interesant de divors s'a judecat la Berlin. Un domn ceruse desfacerea căsătoriei, fiindcă nevasta se fardează. Tribunalul a respins acţiunea de divors, socotind că motivul nu este serios.

Ceva mai mult; cu prilejul acestui proces s'a stabilit că în căsnicie femeile îşi păstrează libertate deplină, atâta vreme cât această libertate nu atinge bunele moravuri. Astfel femeile se pot farda chiar fără încuviinţarea soţilor, dat fiind că fardul nu constituie ceva imoral. Constitue însă o cheltueală, pe care deobiceiu bărbaţii trebuie s'o suporte!..

*

Casete cu gaze asfixiante. — Impotriva îndrăzneţilor bandiţi americani, s'au construit peste ocean casete cu gaze asfixiante. Când caseta este deschisă în mod normal de către proprietarul ei, nu se întâmplă niciun accident. Când însă cassa de bani e forţată, se sparg fiolele cu gaze asfixiante şi bandiţii sânt nevoiţi să fugă; sau cad pe loc ameţiţi.

Asemenea casete au fost introduse la marile instituţiuni financiare din Statele-Unite. Probabil însă că faimoşii bandiţi americani vor găsi ac de cojoc şi pentru aceste casete. In definitiv, pot veni cu măşti contra gazelor !..

IDEI ŞI FAPTE

CORB LA CORB...

D. Const. Brătianu, secretarul general al partidului liberal, a făcut câteva declaraţiuni interesante în legătură cu rezultatul surprinzător al votului Camerei în afacerea Scoda-

Dl. Bebe Brătianu regretă mult că de astădată i-a lipsit partidului liberal acea „unanimitatea impresionantă în manifestare", care a dat întotdeauna greutate şi autoritatea actelor sale".

Intr'adevăr, scoaterea neaşteptată din cauză a d-lui Mihai Popovici constitue o dovadă puternică a unei lipse inexplicabile de disciplină faţă de şeful partidului.

D. Dinu Brătianu a făcut tot ce i-a stat în putinţă pentru a extinde cât mai mult răsunderile în afacerea aceasta scandaloasă. Când colo, majoritatea parlamentară, ascultând evident sugestiile altcuiva, s'a comportat cu o blândeţe inexplicabilă şi a dat satisfacţie partidului naţional-ţărănesc. De unde trebuie să se tragă vechea concluzie: corb la corb nu-şi scoate ochii!

Rămâne aşa dar, ca şi naţionaliştii, să se comporte la rândul lor, atunci când se va resimţi nevoia, cu acelaş exces de cavalerism.

I. L. Basarabeanu

Baby Lindbergh nu trăeşte

După cum am anunţat, cu prilejul procesului lui Hauptmann la New York, s'a produs declaraţia senzaţională a unui martor, că copilul lui Lindbergh s'ar afla în viaţă. Martorul a indicat diferite persoane, care ar avea cunoştinţă de acest fapt.

Autorităţile americane au făcut cercetări în această direcţie timp de o lună de zile. Au fost anchetate toate persoanele implicate şi s'au făcut investigaţii la numeroase orfelinate şi grădini de copii. Rezultatul este că s'a stabilit precis că baby Lindbergh nu trăieşte şi că a fost într'adevăr asasinat în împrejurările cunoscute.

Panait Istrati

A murit Panait Istrati!

S'a sfârşit la o vârstă, care pentru alţii înseamnă abea un început. Poate pentrucă a luptat prea mult la toate răspântiile materiale ale vieţii şi la toate colţurile prejudecăţilor sociale.

Panait Istrati a luat viaţa în piept de mic copil. Fiu de părinţi săraci dintr'o periferie a Brăilei, a cunoscut toate acele piedici, care descurajează şi oţelesc laolaltă.

Incă de pe băncile şcolii secundare a simţit svâcnirea talentului şi a compus atunci mici articole şi versuri naive. Debutul l-a făcut mai târziu în ziarul „România muncitoare" cu un articol social. Remarcat de Constantin Mille, a fost angajat corespondent la Brăila al ziarelor „Adevărul" şi „Dimineaţa". Temperament de răzvrătit, n'a putut păstra un rol stabil. Şi într'o bună zi, cu ultimele resurse băneşti, şi-a cumpărat un bilet de tren pentru Paris.

In Franţa şi apoi în Elveţia, a simţit toate etapele dramei de vagabond. A fost salahor, ridica zăpada de pe străzi, a fost comisionar şi fotograf. In sfârşit a încercat multe din acele meserii mărunte, care abea izbutesc să potolească stomacul.

Dar talentul îl furnica neastâmpărat. A început să scrie mici nuvele, însă nu găsea debuşeu. Dezolat, era la un moment dat pe punctul de a renunţa la viaţă. Atunci însă a intervenit o întâmplare salvatoare: cunoştinţa cu Romain Rolland. Scriitorul francez i-a descoperit şi i-a lansat talentul.

Apariţia „Kirei Kiralina", a însemnat consacrarea lui Panait Istrati. Şi din acel moment a devenit scriitorul cu renume european.

Ciclul de „povestiri ale lui Adrian Zograffi" adunate în romanele Kira Kiralina, Moş Anghel, Haiducii (prezintarea haiducilor şi domniţa de Snagov), Codina, Mihail, Casa Thuringer şi Biroul de plasare,—a obţinut un succes cu totul remarcabil. Publicul francez era fermecat de acele povestiri pitoreşti de pe plaiurile noastre, care în Franţa căpătau un parfum aproape exotic.

Panait Istrati a continuat genul în frumoasa nuvelă „Nerantsula", şi în „Scaiurile Bărăganului". A mai scris „Ţaţa Minca", „Despărţirile mele", „Familia Perlmuiter" (în colaborare cu Jehouda) şi „Trecut şi Viitor" (o colecţie de articole autobiografice şi de interesante conferinţe).

In acelaş timp colabora la multe reviste şi ziare literare franceze, iar din când în când

PANAIT ISTRATI

trimetea articole şi interviewuri unor publicaţiuni din Bucureşti.

Panait Istrati a avut atunci şi un intermezzo de răsunet. Preocupat de situaţia din Rusia, a adus la început elogii regimului sovietic, pentrucă mai târziu, după o vizită în U. R. S. S., să retracteze paginile din trecut şi să devie un hotărât adversar al Sovietelor („După 16 luni în U. R. S. S.", „Soviete 1929" şi „Rusia goală".) Această atitudine i-a atras critici diverse şi el a trebuit să infrunte câtva timp polemici energice.

In „Trecut şi viitor", Panait Istrati îşi zugrăveşte viaţa şi crezul. Se arată singur un temperament nedisciplinat, o fire nestatornică, alergând după vise şi idealuri largi de umanitate şi dreptate.

L-a interesat îndeosebi — ca şi pe Maxim Gorki cu care deseori era comparat — viaţa proletară, înfrângerile şi iluziile celor umili, pitorescul sinistru din periferia lumii, în mijlocul căreia s'a născut, a trăit şi suferit.

Panait Istrati a fost un fermecător pictor al sufletului şi atmosferei din această lume de vagabonzi, detracaţi, de învinşi ai destinului. Cu fantazie colorată, cu viguroasă putere de evocare, el a descris în chip cu totul captivant „mahalaua vieţii", scenele cu pitoresc oriental din portul Brăilei, poveştile cu haiduci, dramele şi iluziile ignorate ale lumii mărunte şi anonime.

A fost un mare prietin al proletarului, un luptător idealist pentru umanitate, pentru frăţie între oameni.

Reîntors în ţară, Panait Istrati a trăit ultimii ani destul de izolat. Câţiva prietini (mai ales tovarăşi de scris şi de idei) formau aproape singura lui legătură cu societatea.

In ultimul timp a mai scris în franţuzeşte „Mé literanée", o colecţie de impresii dintr'o croisieră pe Mediterana şi a colaborat sporadic la diverse publicaţiuni româneşti.

Părea obosit. Era şi suferind. Dădea impresia că s'a luptat prea mult cu viaţa, că trebuie să închele răzvrătirea. Şi a încheiat-o, liniştit şi retras, într'o dimineaţă sumbră şi înorată, ca şi viaţa 'ntreagă.

A pornit acum într'o lume fără zbucium, fără lupte, fără înfrângeri.

Panait Istrati a dispărut într'adevăr.

I. BERG

Din când în când

Actualităţi ieşene

Sfânta obrăznicie

Unul din cei mai... populari dansatori, inepuizabil la toate reuniunile noastre mondene,—a păţit-o. Toate insistenţele arzătoare, toate intervenţiile parfumate ale partenerilor lui n'au izbutit să-l scape de cea mai implacabilă obligaţie cetăţenească: stagiul militar.

Aşa că tânărul as al saloanelor, a fost înşăcat, îmbrăcat şi repartizat ca soldat la serviciul unui regiment ieşan.

Regimentul are un colonel teribil. Toţi tremură numai când se anunţă. Totuşi cum Duminică se deschideau saloanele „doamnei Y." printr'un aperitiv dansant, tânărul dansator se prezintă colonelului şi ceru un... concediu de trei zile.

— Unde-ţi închipui că te găseşti? izbucni colonelul. Aici e oştire, nu vax! Concediu? Nu-ţi pot acorda decât pentru un fapt de seamă, sau un act de curaj.

— Păi mai mare act de curaj decât să mă prezint în faţa Dv. să vă cer un concediu, credeţi că există ?!

Colonelul a găsit răspunsul cam obraznic, dar isteţ. Şi i-a acordat concediul.

*

Oameni de afaceri

Se fac ori nu se fac afaceri, cei doi graşi şi rotunzi negustori sunt tot atât de aferaţi şi de ocupaţi. Nu ştie nimeni nici ce învârtesc, nici ce fac, dar se vede că trăesc bine.

— Ştii sunt atât de ocupat de nu-mi mai văd capul. Toată ziua ordine şi para-ordine, alerg, dau în brânci şi nu mai prididesc. Un minut n'am liber.

— Exagerezi ?

— De unde! Inchipue-ţi am fost obligat să-mi pun telefon în bae şi unul... la W. C.!

— Asta nu-i nimic!

Eu nici noaptea n'am un minut. Am fost nevoit, să-mi iau dactilografa cu mine în pat.

*

Confuzie

Scena s'a petrecut acum o săptămână în cabinetul de consultaţii al prietenului nostru, Dr...

Un tânăr bine îmbracat şi cam pudrat, cu un nod vişiniu şi cu ochii încercănaţi, care nu lăsau nici o îndoială asupra pasiunilor sale predilecte, se prezintă la consultaţie văitându-se cu dureri interne. Un examen superficial lămureşte imediat pe medicul nostru.

— Să laşi femeile !...

— Serios doctore? Să las femeile? Dar ce să fac ?...

— Vino din când în când de mă vezi...

— Oh!... domnule doctor... drept ce mă iei d-ta?

*

Radio la ţară

E vorba de o faimoasă mondenă ieşană. Faimoasă prin norocul pe care l-a avut de-a deveni prietena unui tânăr moşier.

Şederea lor la moşie pentru scurt timp, nu era alt motiv decât revederea atâtor locuri dragi, atâtor colţuri pline de amintiri, care în vremea întunecoasă şi apăsătoare a iernei aveau un deosebit farmec nostalgic.

Una din distracţiile serale era şi un radio „Philips" cu acumulator, cumpărat cu ocazia prieteniei lor.

Intr'o seară stând lasciv tolăniţă în pat—în lipsa tânărului ce se afla în birou—constată că radio nu funcţionează normal şi grăbită sună servitoarea:

— Lenuţo spune-i domnului că s'au golit acumulatoarele...

— Să-i spună conita, că mie mi-e rusine!

Continuare în pagina II-a

Incercarea Şcoalei politehnice

de-a concentra institutele tehnice

Sub eloquenţa unor solemni specialişti, elevii şcoalei politehnice cât şi inginerii din A. G. I. R., ne oferă ca supremă soluţie pentru a putea beneficia de intrare în Corpul tehnic, concentrarea învăţământului tehnic superior la politehnică.

In acest scop a fost depus la Cameră un proect de lege, referitor la concentrarea învăţământului aplicat în şcolile tehnice, proect care răstoarnă structura învăţământului tehnic superior şi calcă autonomia universitară.

Proectul a fost votat *prin surprindere* de Cameră şi fără ştiinţa ministrului instrucţiunei. Aşa dar presbiţii din A. G. I. R. au profitat de un moment de neatenţie din partea D-lui Dr. Angelescu, ministrul instrucţiunei, pentru a pute strecura proectul acesta de lege.

In această ţară în care absolvenţii şcoalei politehnice acaparează atâtea demnităţi publice fructuoase, îi trebue desigur Domnului Dr. Angelescu, o mare îndrăzneală pentru a se împotrivi unei coaliţiuni a egoismelor politehnicene şi A. G. I. R-eşti, susţinând institutele tehnice universitare.

Nu înţeleg cum se poate contesta dreptul Universităţilor de a elibera diplome de inginer, când se ştie că ele au luat fiinţă înaintea politehnicei. Universităţile nu sunt decât o continuare a şcolilor superioare înfiinţate de Gh. Lazăr şi Gh. Asachi. Din aceste şcoli au ieşit primi ingineri hotarnici români.

Admiri tenacitatea cu care confraţii noştri dela politehnică cât şi A. G. I. R-ul persevereazǎ să ne demonstreze „economiile bugetare" ce s'ar creia prin această concentrare. Zadarnic se trudesc. Institutele tehnice universitare au un buget ce echivalează cu leafa lunară ce o primeşte numai domnul Vasilescu-Carpen, rectorul politehnicei din Bucureşti. Aşi vrea atunci să ştiu de unde văd ei aceste economii, când toate cheltue-

Continuare în pagina II-a

"Fardatul excesiv e vătămător pentru piele"

- zice un specialist

Ce trebuie făcut

Oricât de surprinzător si ...ară, ştiinţa a dovedit că ...ardul aplicat într'una ...imp de mai mulţi ani ...roduce pe obraz sem...ele bătrâneţei. Astfel ...e strică frumuseţea ...aturală a tenului ju...enil. Redându-se însă ...ielei un element vital ...i întineritor, numit ...iocel, ea recapătă re...ede limpezimea, fră...ezimea şi frumuseţea ... Acest preţios Bio...el s'a obţinut din ani...ale tinere, după procedeul Pro...esorului Dr. Stejskal de la Uni...ersitatea din Viena. E acum ...onţinut în Crema Tokalon, cu...oarea roză, celebra Cremă de ...aris. Aplicată seara înainte de ...ulcare, ea nutreşte şi întinereşte ...esuturile şi strânge muşchii mo...es...ţ ai obrazului în timp ce dor...miţi. Dimineaţa aplicaţi Crema Tokalon, culoarea albă (neunsuroasă). Ea albeşte, tonifică şi strânge porii. In modul acesta, pielea cea mai stricată de fard şi tenul ofilit capătă o nouă frumuseţe uimitoare. Se garantează efectul, altfel se restituie banii.

De vânzare la toate farmaciile, drogheriile şi parfumeriile din ţară. Noi preţuri reduse: Crema Tokalon, culoarea albă, la Lei 50.—, Crema Tokalon aliment, culoarea roză, la Lei 60.—.

Casa de Expediţii şi Transporturi Internaţionale

I. KANEL

Sucursala Iaşi

— Strada Ştefan cel Mare No. 58 —

Telefon No. 62

A înfiinţat un serviciu special de camionage pentru operaţiuni de mutări din localitate în orice alt oraş din ţară. Echipă specială de ambalatori. Serviciu rapid. — Predare franco domiciliu cu preţ avantajos

Alarma pentru Sf. Sărbători

Nu vă aprovizionaţi cu vinuri din altă parte până nu gustaţi renumitele vinuri speciale pentru Paşti, dela renumitul local

Iancu Solomon

STR. CUCU No. 42

Preţuri de desfacere. Numai *Lei 10, 12 şi 14* pentru domiciliu. Raion special de renumite murături Cuşer şel Pesach. Oţet de Vin şi tot felul de rachiuri de drojdie. Gustatul gratis.

LA DEPOZITUL DE VINURI a d-lui **Ştefan Negruzzi**

DIN STR. I. G. DUCA (fosta Muzelor) No. 13 se vând Vinuri noi naturale cu 12 şi 16 lei litrul, iar vinuri vechi cu 20 lei litrul.

TABLETA NEVRALGINE JURIST ia cu mâna DUREREA de CAP

x Sportivi! Tot ce vă trebue găsiţi la Socec. 4

x Lămpi electrice cromate (inoxidabile) la CRISTAL str. Cuza Vodă 83.

CONVOCARE

Domnii acţionari ai Soc. anonime B. Abţug & Co. din Iaşi sunt convocaţi în adunarea generală ordinară în ziua de 28 Aprilie 1935 ora 10 a. m. la sediul societăţi din Iaşi str. Ştefan cel Mare 65 spre a hotărî asupra următoarelor chestiuni cuprinse în ordinea de zi:

1) Darea de seamă a Consiliului de Administraţie şi raportul cenzorilor pe anul 1934.

2) Aprobarea Bilanţului şi Contului pe Profit şi Pierdere încheiat la 31 Decemb. 1934 precum şi descărcarea Consiliului de Administraţie de gestiunea sa.

3) Repartizarea beneficiului nett.

4) Alegerea a trei membrii în Consiliul de Administraţie în locul celor ieşiţi la sorţi conform art. 9 din statut.

5) Alegerea a 3 cenzori şi 3 cenzori supleanţi.

Consiliul de Administraţie

In luptă cu fiscul

35 imobile scoase în vînzare!

Cu toată teroarea fiscală deslănţuită, încasările fiscului la Iaşi merge anevoe, pentru simplul motiv că cetăţenii n'au bani.

Perceptorii pun sechestre, bat darabana, însă n'au ce lua dela cetăţeni.

Sunt însă şi o serie de mari proprietari cari refuză să plătească, obiectând că micii lor chiriaşii nu le achită chiriile.

Controlând dosarele de restanţe, serviciul contenciosului administraţiei financiare de încasări şi plăţi, a stabilit că un număr de 35 de imobile din Iaşi se află în situaţia de a fi scoase în vânzare pentru datorii. Imobilele ar fi în valoare de 10 milioane lei.

Vânzarea acestor imobile a fost chiar fixată pentru ziua de 1 Mai.

z. d.

Ondulaţiuni permanente

nedăunătoare părului, durata garantată, la cunoscutul specialist

Coafor Demek S-sor Carol Podrazki

STR. LĂPUŞNEANU

SE GĂSEŞTE PRETUTINDENI

APA SALINĂ DE BREAZU

TOPEŞTE GRASIMEA-SUBŢIE TRUPUL

½ LA 1 PAHAR DE APĂ DIMINEAŢA PE NEMÂNCATE

DOCTOR

Corneliu Stoian

Genito-urinare, sifilis, venerice

Consultaţii 4—7

strada I. C. Brătianu 58

Spectacole excepţionale!

Chayele Grober,

renumita artistă din nou în localitate

Date despre o carieră artistică mult comentată

Această prodigioasă artistă, s'a născut în oraşul Byalistock din Polonia rusească. Ea face parte din intemeietorii ansamblului cu renume mondial „Habimah" care a luat fiinţă şi şi-a creiat celebritatea la Moscova. In timpul turneelor „Habimei" prin Europa şi America, Chayele Grober a pus în admiraţie pe cei mai pretenţioşi critici apuseni, cari au subliniat creaţiilei ei impresionante. Ea este una din cele mai sensibile discipole ale genialului regisor rus Vachtangov. A studiat cu Dalcrosse, ritmica.

Temeliile artei sale sânt folklorul şi literatura dramatică, dela genurile cele mai grave până la comedia pură.

Chayele Grober a cucerit, pe lângă publicul din oraşele vest-europene—Londra, Paris, Bruxelles, etc., — şi pe cele din alte continente.

*

In ţara noastră, Chayele Grober a venit acum pentru prima dată.

La Bucureşti, unde a dat trei recitale, succesul a fost covârşitor. La Cernăuţi, deasemenea.

In localitate, Chayele Grober după isbânda recoltată cu primul concert dela teatrul „Phönix" revine pentru un al doilea recital, care se anunţă pentru Sâmbătă 20 crt.

Spectacolul va avea loc în palatul „Orfelinatului", unde poetul şi regisorul I. Sternberg, care explică programul marei artiste, va construi o scenă şi un decor special. La spectacolul amintit, compozitorul Max Haim şi poetul M. Altman işi dau deasemenea concursul preţios.

Biletele, în număr limitat şi cu preţuri populare, s'au pus în vânzare la magazinul „Cristal" M. Isac Moscovici din str. Cuza Vodă.

REX

Combaterea malariei

D. dr. Cădere, medicul şef al municipiului, ajutat de medicii comunali, a început o anchetă în ce priveşte cazurile de malarie, ce s'au înmulţit. S'au luat măsuri pentru vindecarea bolnavilor şi pentru a se evita noi cazuri.

Dar nu e suficient. In primul rând se impune asanarea multor cartiere, unde băltoagele răspândesc pe propagatorii bolii.

In această privinţă, d. dr. Cădere a înaintat primarului un memoriu amănunţit, în speranţa că va fi ţinut în seamă.

D.

Pentru intensificarea

campaniei agricole

Se ştie că pentru intensificarea campaniei agricole, ministerul a înfiinţat pe lângă Camerile de agricultură, Comitete agricole judeţene, al căror rost este să se ocupe de soarta însămânţărilor şi în general de mersul plugăritului.

Pentru ca această operă să se poată efectua mai spornic, ministerul a intervenit ca şi revizorii şcolari să deie concursul la supravegherea lucrului agricol.

O adresă în acest sens a sosit şi la revizoratul şcolar din localitate.

DOCTORUL

I. M. SILBESTEIN

Boli genito-urinare (venerice) şi rinichi, sifilis

Cistoscopie şi Uretroscopie

ELECTROTERAPIE

Tratamentul radical al Impotenţei

Iaşi, strada Lăpuşneanu 23 (lângă Buchholzer)

Cons. 9—12 şi 3—7 p. m.

LA MAGAZINELE

CAMILA

găsiţi în permanenţă articolele de parfumerie: Ambassade, Bourjois, Baeder, COTY, D'Orsay, FORVIL, Duvary, Hudnut, Houbigant, Lubin, Lady, Legrain, Mury Millol, Mignon Boucher, L. T. Piver, Nivea, Nortier, Ravel, Ritz, Tokalon etc.

DACĂ IAU STĂPÂNII

Acum ştie şi mama Maria pentru ce în fie-care dimineaţă râde Coniţa - am luat şi eu un TYP aseară din măsuţă. Acum simt că mă lucrează încet şi prin pântec şi stomac şi scaunul l'a uşurat de minune fără trudă şi nevoi

Actualităţi ieşene

(Continuarea din pag. I-a)

Voiajul în lună

Citiţi vre'odată anunţurile de la rubrica „Corespondeţe" a Micii publicităţi a ziarelor din Capitală?

Nu.

Anunţul pe care-l reproduc mai jos, vă va face să regretaţi că a-ţi neglijat până acum această literatură distractivă uneori şi întotdeauna veselă:

„*Jeni*: Vreau să plecăm lună. Scrie acasă fără teamă. GALIBASTRU".

Fără îndoială că Jeni va primi Şi atunci corespondentul d-sale, care răspunde la poeticul nume Băligastrul — pardon Gălibastru! — Va fi nevoit să se ţină de cuvânt. Şi la urma urmelor, de ce nu?

G. Baru

O asociaţie culturală şi sportivă

pe lîngă atelierele c. f. r. Nicolina

Incontestabil că atelierele c. f. r. Nicolina se bucură de faima unei temeinice organizări datorită conducerii iscusite a d-lui ing. şef Victor Ceauşoglu.

Dela venirea d-sale în fruntea conducerii, s'au adus multe şi însemnate îmbunătăţiri atât pentru uşurarea traiului celor 1400 lucrători cât şi pentru instituţia în general.

Aceasta am constatat-o cu prilejul unei vzite de documentare pe care am făcut-o în atelierele dela Nicolina şi pe care o vom împărtăşi cititorilor intr'un număr viitor al ziarului.

D. inginer şef Victor Ceauşoglu nu s'a limitat în a desăvârşi organizarea tehnică a atelierelor, ci s'a îngrijit şi de latura spirituală a masei muncitoreşti.

Astfel, de curând a luat fiinţă — pe lângă atelierele Nicolina — asociaţia culturală şi sportivă S. A. I., care numără peste 800 membri în frunte cu comitetul format din d-nii inginer-şef Victor Ceauşoglu, N. Iasinsky, Dim. Medvedovici, Gogu Vasiliu. Nica Ion, Popovici Vasile, Eug. Popovici, Vas. Grama, Const. Popovici, Const. Ionescu, Victor Santaroasa, Neculae Enache, Răzleţ Ion, Gh. Tudose, Mihai Barth, Constantinescu Traian, Ilie Călin, Pain Savel, Nec, Ştefurac, Gh. Obreja, Tiulea Const., Ion Gheorghiu, M. Constantin, Marin Coharschi, Ion Badag, Ion Hizic, M. Bârsan şi Const. Vârlan.

Prima manifestare a acestei înjghebări a avut loc Duminică 14 cor. în sala de festivităţi a atelierilor Nicolina.

S'a desfăşurat un frumos program sportiv compus din: match, de box, lupte grecoromane, box indian, lupte arabe, exerciţii la bare fixe, la trapez, atletică etc. Deasemenea asoc. dispune de o sală de popie, un cor excelent, urmează a se pune bazele unei orchestre şi fanfare.

Felicităm călduros pe conducătorii atelierelor c. f. r. în frunte cu d. Victor Ceauşoglu pentru iniţiativa luată şi urăm spor la muncă.

SP.

Expoziţie de mănuşi Gant Royal

modele originale la mag.

„Sursa"

NOVAL SUPRIMĂ DUREREA

x FULGARINE, renumitele mantile de cauciuc, culori alese, preţuri fixe depozit permanent la „FANTASIO".

DOCTOR

A. Dascăl

Boli interne

Venerice şi Sifilis

Tratamentul blenoragiei la barbaţi şi femei.

Diathermie urologică şi generală.

Consultaţii şi tratamente $7^1/_2$—10 a. m. şi 2—9 seara.

Duminica 9—12 a. m.

Iaşi, str. Cuza Vodă 42

vis a vis de Camera de Comerţ

PUBLICAŢIUNE

Academia de Arte Frumoase din localitate aduce la cunoştinţă publică că în ziua de **Sâmb. 20 April** orele $11^1/_2$ a. m. va ţine licitaţie publică în cancelaria Academiei strada Academiei No. 7, cu oferte închise, pentru închirierea unui apartament cu două camere şi bucătărie pe termen de doi ani, cu începere dela 23 Aprilie 1935 (Sf. Gheorghe) a. c. în str. I. C. Brătianu 141 (vis-a-vis de biserica Sf. Spiridon). Pentru informaţii la cancelaria Academiei, între orele 10—12 şi 4—7.

Garanţia provizorie este de 6% asupra ofertei.

Direcţiunea

Impresii dela focul groaznic din Paşcani

In amurgul zilei de 12 Aprilie când fiecare se pregătea pentru odihna binecuvântată a nopţii, o flacără disp rsată în limbi şerpuitoare de balaur, se ridica spre cer. O încordare nervoasă a cuprins întregul târguşor blestemat de zeii răi să-şi plătească tributul în jertfe, din ani în ani.

In mijlocul târgului, aprinzându se ca nişte făclioţe, în rând una după alta, s'au mistuit aproape treizeci de case.

Gospodării mai mici şi mai mari, munca şi nădejdea celor ce le-au păzit cu sfinţenia şi dragostea sălbatică, s'au topit în câteva ore.

O neputinţă şi o zădărnicie copleşitoare din cauza lipsei de apă, făcea priveliştea şi mai sfăşietoare.

După munca titanică a unei echipe de lucrători ai atelerului C. F. R. ce le face cinste numelor ce le poartă, plătind cu arsuri corporale, haine distruse şi chiar vieţi primejduite, ca în cazul lui Ghe. Manea Chitic, — focul s'a potolit puţin.

La fel studenţimea care-şi cunoaşte menirea în orice ocazie, şi de data aceasta a fost exemplul curajului, sfidând cu măreţie pericolul flăcărilor fantastice, ce-i cuprindeau la postul lor.

Studenţii: fraţii Vasiliu, Gugler, Dumitriu, Tabacu, Olaru, vor rămâne icoană vie, sper, celor pe care i-au ajutat într'un mod aşa de măreţ.

La fel autorităţile, şi ca oameni şi-au făcut datoria cu multă eleganţă sufletească şi cu tactică deosebită, au pus ordine în debandada inevitabilă şi'n liniştirea panicei sufleteşti a celor nenorociţi. Şi pentrucă timpurile sunt grele şi focul sfidează tot cei omenesc, în loc de insinuări, ar trebui să-şi facă fiecare o autocercetare şi o autohotărâre în senzul de a-şi îngriji de avutul său.

Iar gemetele celor sinistraţi să fie punctul de plecare al unei chete şi obolul fiecăruia să fie complectat şi cu o părticică pentru desăvârşirea şi punerea în practică a pompelor pentru incendii... In cât mai scurtă vreme târguşorul nostru să-şi piardă aspectul de cimitir devastat de urgiile naturei.

Cu ocazia sărbătorilor

VINDE EFTIN

Poşete piele modele noi
Mănuşi de piele
Crăvăţi de mătase
Ciorapi p. dame, bărb. şi copii
Ciorapi Adesgo preţ fabricei
Chussette pentru copii
Batiste bărb. şi dame
Chiloţi Maco şi fil d'ecosse
Chiloţi mătase, crepe satin
Chiloţi Charmeuză
Băşti franceze

Cuverturi Kelim p. pat, masă
Cuver. mari Kelim p. divane
Feţe de mese şi şervete
Feţe de mese garnit. p. ceai
Rodeuri p. perdele mod. noi
Stofe p. haine bărb. şi dame
Dejalenuri calit. superioare
Silcoza şi batist p. lingerie
Eponjuri fine pentru rochii
Picheturi imprimate de vară
Ultimele modele în tricotaje

La mag. Ghemul Roş

Strada Cuza Vodă 58

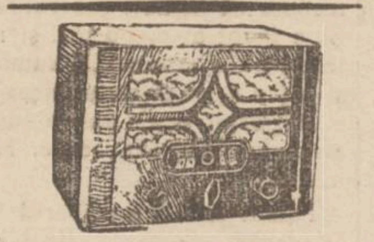

PHILIPS

Tip. 521 A. şi
„ 521 U.

Tip. 521 A.

„Octoda-Super." p. curent alternativ. Aparat uşor reglabil de o formă compactă şi un preţ moderat. Acest receptor este înzestrat cu octoda, care asigură un randament uimitor şi o redare superioară.

Tip. 521 U. *acelaş ca mai sus însă pentru curent continuu şi alternativ*

Singurul depozit pentru Iaşi

RADIO MERCUR

Str. Lăpuşneanu No. 6

Incercarea Şcoalei politehnice

de-a concentra institutele tehnice

(Continuarea din pagina I-a)

lile de întreţinere ale institutelor tehnice se tac din taxele percepute dela studenţi?

Ştiut este de toţi, că toate guvernele, cari s'au perindat la cârma acestei ţări după războiu, au manifestat aproape întotdeauna o inexplicabilă indolenţă faţă de institutele tehnice un versitare, cu toate că ele au dat elemente destul de valoroase, cari s'au plasat în industria particulară, nereclamând niciodată ajutorul Statului.

Această situaţie a institutelor tehnice, cari dau cu minimum de cheltueli maximum de randament, le apare inginerilor din A. G. I. R. cât şi şcoalei politehnice, atât de ameninţatoare, încât luptă astăzi pentru „raţionalizarea învăţământului technic".

Dacă se va proceda cândva la raţionalizarea învăţământului tehnic, rezolvându-se astfel în mod echitabil situaţia studenţilor şi absolvenţilor dela institute, această naţionalizare va trebui făcută de profesorii universitari în colaborare cu profesorii şcoalei politechnice, fără amestecul inginerilor şi studenţilor.

Ar trebui să înţeleagă atât A. G. I. R.-ul cât şi şcoala politehnică, că nu mai au putinţă de acum să eternizeze această luptă pentru monopolizarea diplomei de inginer, şi că încăpăţinându-se într'o sta lor conspiraţie împotriva institutelor tehnice, nu fac decit să alimenteze singuri represaliile desgustului obştesc.

Nicolae C. Bosinceanu

Preşedintele Soc. Stud. Ing. Electrotechnicieni

x Tragerea premiilor gratuite oferite cetitorilor Ziarului „Opinia" (seria 59-a) va avea loc în ziua de 23 Aprilie (Sf. Gheorghe) în sala Trianon.

CINEMA SIDOLI

Astăzi—Cel mai bun program din stagiune

S'a întâmplat într'o noapte

cu CLAUDETTE COLBERT şi CLARK GABLE

Al doilea film:

Taina Faraonului

cu BORIS KARLOFF

Complectare: JURNAL SONOR FOX MOVIETONE

x In curand va apare interesanta carte: „Secretul Ceasornicăriei" de Leon Goldenberg.

Singurul remediu
contra gripei şi durerilor de cap
numai
JAWOL

SABRA
FILMUL HALUŢIMULUI EROIC
Realizare exotică turnată în Palestina cu ansamblul teatrului Habima" MESKIN, ROWINA şi BERTONOW
Scene autentice din viaţa arabă, muzică şi dansuri orientale încadrează de minune jocul realist şi plin de un dinamism captivant a marilor artişti.
Acest film superb se va reprezenta în curând la
CINEMA SIDOLI

O violentă ciocnire în Senat

între d-nii I. Botez şi N. Gheorghiadi

pe chestiunea Sfatului Negustoresc

Senatul ţării a cunoscut Vinerea trecută „procesul" dintre grupările negustoreşti ieşene, conduse de d-nii prof. Ion Botez şi N. Gheorghiadi. Venise în discuţie proectul de lege emanat dela d. Ion Zipa privind cedarea de către Camera de comerţ pentru „Sfatul Negustoresc", a localului din str. Cuza-Vodă. Cedare, în senzul, că „Sfatul" atâta timp cât va fiinţa, nu va avea nici o obligaţie materială către Camera de Comerţ.

•

Dar iată amănuntele:

Legea depusă pe biroul Senatului, se înpotmolise. Dispăruse adică, deabinelea. D. Ion Botez, raportor, a început investigaţii. Cu trudă i s'a dat de urmă.

S'a... aflat însă că se rătăcise prin strădania unui funcţionar dela Senat. (Nu dăm nume; persoană însemnată). Odată descoperită legea, s'a văzut că comisia financiară a Senatului nu-şi dăduse avizul. Cică d. Tony Iliescu, preşedintele Senatului, ar fi fost contra.

D. prof. Botez a pus însă chestia de încredere: „ori aduceţi legea în discuţie, ori trag consecinţa şi demisionez din Senat"

Şi legea s'a discutat Vineri după amează.

*

D. Gheorghiadi era pus pe... opoziţie. A venit înarmat cu: instantanee ale clădirii „Sfatului", interioare şi exterioare. La fel cu altele de la Camera de Comerţ. (Pentru a reliefa sărăcia uneia şi luxul alteia — a obiectat d-sa). Apoi, d-sa a prezintat deciziile din justiţie, ale procesului intentat de ad-ţia d-sale.

In plus, d. Gheorghiadi a afirmat că „Sfatul" are doar rolul de tripou de cărţi; că este o instituţie inutilă etc. etc.

D. prof. Ion Botez, raportor, a replicat că „Sfatul" este al negustorimii ieşene, care, atunci când N. V. Ştefăniu era preşedinte, au suportat benevol o taxă de 30 milioane!

Cu banii aceştia s'a făcut un drum la gară, o magazie şi Palatul de astăzi, care a fost trecut pe numele Camerii de comerţ.

Şi s'a făcut Palatul pentru a li cedat negustorilor, care au consimţit să plătească o mică chirie. Dar niciodată n'a fost licitaţie între Cameră şi „Sfat".

Mai departe, d. prof. I. Botez a acuzat pe d. Gheorghiadi că duce o luptă pătimaşă; şi a arătat că d. Ion Zipa, ca om de onoare şi dreptate, fiindcă „Sfatul nu mai putea plăti chirie, a venit cu legea prin care se întoarce „Statului" donaţia benevolă, atâta timp cât va trăi în accepţiunea juridică a cuvântului.

In încheere d. Botez a spus: „Eu apăr cu bunăcredinţă Sfatul şi ştiu că atunci când reprezint pe negustori, nu-i scobor şi nu mă scobor; şi de aceea, cu indignare resping ura şi calomnia aci în Parlament".

•

Legea s'a votat.

A doua zi, Sâmbătă, şi Camera a votat proectul. Raportor a fost d. Ceicovscky.

ŞBLŢ

Carnavalul dela Ungheni!..

Ieşenii vor petrece o noapte fermecătoare Sâmbătă 20 April cor, la Carnavalul ce-l organizează un grup de gazetari din Iaşi, în saloanele Căminului c. f. r. Ungheni.

D-rele Lenuţa Mihailescu, Hermiona Tecuceanu, şi d-nii Tr. Ghiţescu, Petre Vasilovschi şi alte eleve şi elevi dela Academia de artă dramatică, vor spori antrentul prin sketciuri şi cântece ocazionale.

Concurs de dans; de frumuseţe. Alegerea Miss Cefere şi Miss Ungheni.

50 la sută reducere pe cefere (Iaşi-Ungheni 47 lei dus şi întors).

Conflictul interesant dintre Episcopia catolică

şi Teatrul Naţional din Iaşi

E posibil ca Episcopia să facă proces de calomnie

Episcopia catolică din localitate s'a sesizat de unele scene din piesa „Omul fără identitate" a d-lui V. Mardarie, care se joacă la Teatrul Naţional.

In special scena care reprezintă pe un preot catolic într'o situaţie delicată, P. S. S. episcopul Mihail Robu o consideră ca jignire adusă clerului catolic în general.

Monseniorul Robu a trimis o scrisoare de protest d-lui chestor Stamboliu, prin care cere interzicerea acestei piese buclucaşe; şi totodată a expediat telegrame ministerului de interne şi ministrului cultelor.

P. S. S. episcopul Robu a informat despre această chestiune şi pe I. P. S. S. arhiepiscopul Cizar al Bucureştilor.

La deschiderea parlamentului I. P. S. S. arhiepiscopul Cizar va ridica chestiunea piesei „Omul fără identitate".

Clericii catolici se miră cum de s'a îngăduit la Iaşi jucarea acestei piese, când la Bucureşti ministerul de interne a interzis-o.

Deoarece până acum ministerul n'a răspuns la telegrama episcopului dela Iaşi e posibil ca Inaltul Prelat să intervie personal la d. prim-ministru Tătărescu.

Episcopia catolică din Iaş intenţionează,—în cazul când ministerul nu va lua nici o măsură, — să dea în judecată pentru calomnie, atât Teatrul Naţional din Iaşi, cât şi pe d. Mardare autorul piesei cu bucluc.

GR. SPIRU

Un avocat ieşan de vorbă cu Coroi

Din vizitele banditului la Iaşi - O păţanie cu monede false

D. Jenică Bantaş, cunoscutul avocat şi fruntaş liberal, a petrecut ziua de ieri la Botoşani. In cursul zilei, d. Bantaş, la parchet, a putut vedea şi vorbi cu Coroi.

La insistenţele noastre, d. Bantaş, ni dă câteva amănunte despre celebrul bandit.

•

—„Ca aspect —ne spune d. Bantaş,— Coroi pare insignifiant. Elegant îmbrăcat, poţi să-l întâlneşti fără să-ţi treacă prin minte că al atins cu cotul pe un bandit.

Coroi afirmă că a fost şi prin Iaşi. Intr'o seară a petrecut cu un prietin la berăria Azuga. Nu l'a recunoscut nimeni. A doua oară a trecut prin o clipă de îngrijorare. Schimbase într'un local 1000 lei,—şi i se dăduse în shimb, între bani, şi cinci monede false de câte o sută lei.

Când să târguiască, monedele fură recunoscute ca false. Plăti cu alţi bani; dar la ieşire, un tip pe care nu-l cunoaşte, îl invită să meargă cu dânsul la poliţie, pentru a explica provenienţa banilor. — „Cu plăcere", răspunse Coroi şi amândoi se urcară într'o trăsură. Abia însă porni trăsura, şi Coroi uitându-se la ceas, spuse că trebue să se ducă la gară spre a nu pierde trenul.

Şi înmânând o sumă de bani agentului improvizat, se despărţiră prietenesţe

A înoptat la hotelul Rusia şi se dedea drept Petre Sturzescu.

Alte neplăceri n'a avut la Iaşi.

•

„E drept, spune Coroi, că au fost la Sinaia, dar n'am jucat la ruletă".

Coroi explică atacul dela casa Fischer din Botoşani.

S'a oprit cu o trăsură, cu alţi doi tovarăşi şi a intrat în curte. Pe un servitor l-au băgat în bucătărie, sub paza unui tovarăş; el a intrat în casă, introdus de o servitoare. La o întrebare a d-lui Fischer, a răspuns că doresc bani. La mirarea celor din casă, Coroi, cu revolverul întins, răspunse: „Sunt Coroi!".

D. Fischer i-a dat câteva mii de lei,—dar Coroi a cerut cheile de la lada de fier. I s'au dat, dar n'a reuşit să deschidă lada; iar d. Fischer i-a spus că singurul care poate deschide lada e mecanicul de la moară.

Coroi, lăsând pe cei din casă sub paza tovarăşilor, a plecat la moară şi a adus pe mecanic, care a deschis lada, din casă Coroi a rădicat peste o sută mii de lei. Au părăsit casa, spunând că, dacă se va da alarma înainte de 2 ore, va reveni peste 3 zile şi va fi mai rău. Coroi s'a dus la gară şi a plecat, netulburat, la Cernăuţi.

La o întrebare a mea, d. Bantaş ni răspunde:

— „Din cele auzite din declaraţiile lui Coroi, am impresia că banditul a jefuit, dar n'a ucis".

Rămâne ca ancheta să lămurească lucrurile.

DAN

Savantul italian Giulio Bertoni

conferenţiază astăzi la Iaşi

Ieşenii au astăzi fericita ocazie să asculte conferinţa despre *Poezia lui Leopardi*, pe care savantul italian *Giulio Bertoni* va ţinea-o în Aula Universităţii la ora 6 p. m. (Intrarea liberă).

D-l Bertoni este membru al Academiei Regale Italiene şi profesor de limbi şi literaturi romanice la Universitatea din Roma. Prin legăturile pe care şi le-a creat cu cultura românească, încă dela începutul carierii sale ştiinţifice de romanist şi prin relaţiile personale cu tinerii români care am mers la Roma pentru studii, d. Bertoni a ajuns să fie astăzi unul din cei mai de seamă prieteni ai ţării noastre.

A ţinut, în calitate de preşedinte al *Asociaţiei italo-române* din Roma, mai multe conferinţe despre limba şi literatura română, a scris în presa italiană articole despre scriitorii români, a prefaţat mai multe volume de traduceri făcute în italieneşte din poeţii români şi a ţinut cursuri universitare despre raporturile lingvistice dintre limba noastră şi unele dialecte italiene.

D-sa este necontestat cel mai mare romanist din Europa, stăpânind în mod ştiinţific tot domeniul limbilor şi literaturilor romanice de la Constanţa la Lisabona.

MINTE SANATOASA IN CORP SANATOS

Nervi sănătoşi şi idealul sănătăţei prin Tonicul Dr. Beceanu
Vitamine, cola, coca, fer, fosfor etc
Cura completă de 3 sticle se expediază în provincie contra ramburs la Depozit farmacia Beceanu-piaţa halei-Iaşi

D-şoara Beatrice Weissbuch

Un element ce promite

La producţia de Duminică a conservatorului s'a relevat, între alte elemente valoroase, şi *d-şoara Beatrice Weissbuch* dela clasa de cânt a d-lui prof. V. Rabega.

D-şoara Weissbuch a cântat arii din „M-me Butterfly", într'o minunată execuţie muzicală şi cu o perfectă interpretare artistică.

D-ra Weissbuch a fost viu aplaudată de public şi chemată de câteva ori la rampă.

In cercurile muzicale i s'a spus că va fi o a doua Sarah Goldstein a conservatorului ieşan.

Luna viitoare va avea loc la Teatrul Naţional o producţie specială a clasei d-lui Rabega, la care se vor produce d-rele Weisbuch, Mihailescu, Ştefanov etc.

P.

x Dr. Brener *specialist mamoş*, boli de femei. *Cons.* 2—8 d. m. în str. Banu.

Mireasma primăverei!
Parfumul cald, fin, delicat al apei de colonia
FLEURS D'AVRIL
ne aduce în suflet zvonuri dulci de primăvară
FLEURS D'AVRIL
este apa de colonia a oamenilor sensibili, îndrăgostiţi de parfumul primăverii
Legrain
garantăm calitatea şi puritatea produselor noastre, numai când sunt în ambalajele lor originale.

Cum explică naţ - ţărăniştii

excluderea din partid a d-lui dr. Th. Bulău

Asupra excluderii d-lui dr. Thiers Bulău, cercurile naţional-ţărăniste dau următoarea explicaţie:

După numirea d-sale în postul de inspector inamovibil, d. dr. Bulău a părăsit orice activitate în sector.

In timpul luptei electorale d-sa a stat la Bucureşti, încât organizaţia a avut norocul de sacrificiile şi interesele d-rului Râşcanu. Altfel sectorul rămânea în vânt.

In aceste condiţiuni, conducerea partidului a însărcinat pe altă persoane cu conducerea sectorului. In ultimul timp însă, d. dr. Bulău reapare în sector fără ştirea conducerii, ia dispoziţiuni şi îndeamnă partizanii la nesupunere, criticând pe membrii din biroul conducerii centrale de Iaşi.

Aceste sunt faptele pentru care a fost exclus din organizaţie.

„Şi se face cunoscut tuturor cu acest prilej că d. dr. Bulău nu mai poate reprezenta partidul naţional-ţărănesc din Iaşi, nicăeri în judeţ".

Informaţiuni

x D. Osvald Racoviţă primarul municipiului, însoţit de d. Popovici directorul contabilităţii, a plecat aseară la Bucureşti pentru a supune ministrului de interne aprobarea budgetului comunal.

Primarul se va înapoia Sâmbătă dimineaţă.

x *Excursie şcolară.* — Aseară elevii clasei a VII-a a liceului Internat au plecat sub conducerea d-lor profesori; Th. Berescu, D. Nichita, M. Papastopol, într'o excursie de studii. Elevii vor vizita următoarele oraşe: Braşov, Alba-Iulia, Arad, Timişoara, Reşiţa, Turnu-Severin, Craiova şi Bucureşti.

La întoarcere se va face o dare de seamă amănunţită.

x Am relatat accidentul ne norocit al copilei Ana Mihailă din Sos. Naţională.

Copila, fiica unui ceferist, pe când se ducea la şcoală a fost lovită de locomotiva unui tren care intră în gară.

Victima a fost internată la spitalul Sft. Spiridon.

După două zile de suferinţă, fetiţa a murit noaptea trecută.

Parchetul a autorizat înmormântarea.

x Am anunţat că d. av. Petrache Sion părăseşte Iaşul pentru a se stabili la Bucureşti.

Cu ocazia plecării, avocaţii au organizat pentru Sâmbătă seara un banchet la „Corso".

x Prefectura de judeţ a cerut să se deschidă acţiune publică în contra fostului primar din Miroslava d. Ion Raclaru, pentru nejustificarea unei sumi de bani.

x D. dr. Ochs, căruia i s'a făcut rău Duminică seara, la adunarea cotizanţilor spitalului israelit, se află suferind. Dorim distinsului medic şef al spitalului israelit o grabnică însănătoşire.

x Bazar şcolar.— Şcoala profesională de fete „Tereza Milicescu", a aranjat un frumos bazar, în localul sucursalei Buhholzer din str. Lăpuşneanu.

Sunt lucruri utile şi de mare artă, lucrate de elevele, sub devotata conducere a d-nei Elena Tissescu directoara şcoalei.

Indemnăm pe eşeni să viziteze bazarul, care e deschis în zilele de 17, 18 şi 19 April.

x Astă seară 17 Apr. fiind ziua naşterii lui „Maymonide" Dl. Rabin Reines va vorbi în sinagoga D-sale din str. Cost. Negri 52 despre „Aportul lui Maymonide în patrimoniul naţional-religios al evreilor".

x Vestitul Dumitru Maslovici a fost condamnat la 3 luni închisoare pentru furt la d. avocat Raboveanu.

x LA PODGOREANUL din str. Lăpuşneanu, mare desfacere de vinuri naturale pentru domiciliu produsele fermei Gorgos—şi viilor Calmanovici, cele mai bune calităţi începând dela 14 lei litrul, vinuri de masă, uşoare de băut. Faceţi o singură încercare.

x Pentru *Monitorul Oficial* pierderi, citaţii publicaţii etc. se primesc la „Opinia", str. Lăpuşneanu 37.

TESTA
VINDECĂ
DURERI DE CAP-MIGRENE
NEVRALGII-DURERI DE DINŢI
RACELI-GRIPĂ-JUNGHIURI
DE FARMACII SI DROGUERII

DUREREA de CAP
DE DINŢI şi NEVRALGIILE CELE MAI REBELE-INLATURĂ IMEDIAT
NOVAL
CERETI LA FARMACII CUTIA ORIGINALE

DE VÂNZARE cu 10.000 lei Chevrolet tip. 27, sport, în bună stare, 5 cauciucuri.
A se adresa la „Automobilul" în Piaţa Unirei str. Săulescu No. 2

DE VÂNZARE stupi sistematici cu albine, Adresaţi căpitan Ionescu Corpul Armată

DE INCHIRIAT apartament modern 4 camere, bae instalată, bucătărie, debarras, odae servitori, pivniţă, spălătorie, parchet. *Ralet 12.*

DE INCHIRIAT apartament două camere, bucătărie, accesorii, str. Codrescu 17 (Copou).

DE INCHIRIAT în Aleea Principesa Maria: Vila I-a din stânga, parter, compusă din hall, 4 camere, bae instalată, parchet, sobe de teracotă, atenanse, subsol, complect renovate.
Vila II-a dreapta, etaj, compusă din antret, 4 camere, bae instalată, parchete, sobe teracotă, atenanse, complect renovate. A se adresa la Banca Emanoil Marcovici, Iaşi, Str. Ştefan cel Mare. 15.

DE VÂNZARE în str. Stejar 20, una casă compusă din două odăi, antret, bucătărie, şură şi loc 1105 m. p. Preţ foarte eftin. De asemenea una macara diferenţială 2000 kgr. şi o presă pentru copiat, cu postamentul ei. Adresa: F. Farring str, Eternităţe 24.

DOCTORUL
R. DAMSKER
Str. Ghica Vodă No. 32
MEDICINA INTERNĂ, SIFILIS ŞI GENITO-URINARE
Diatermie şi băi de lumină
intre 8—11 a m şi 3—7 p m.

ULTIMA ORĂ

Incă nu s'a făcut acord la Geneva

Polonia de partea Germaniei

Geneva 17. — Negocierile continuă, pentru fixarea textului de rezoluţie în ce priveşte actul Germaniei care a anulat clauzele militare ale tratatului din Versailles.

Franţa a obţinut asentimentul majorităţii statelor, — însă unii delegaţi pun condiţiunea ca din textul rezoluţiei să se scoată cuvîntul „Germania".

Polonia s'a declarat cu totul împotriva rezoluţiei şi probabil că se va abţine dela vot.

*

Presa pariziană constată că Polonia urmează politica Germaniei şi e de acord cu Reichul în chestiunea pactului oriental.

*

S'a zvonit ieri la Geneva că Jugoslavia nu vrea să participe la conferinţa pactului dunărean, dacă această conferinţă se ţine la Roma.

*

D. Laval şi-a contramandat vizita la Moscova.

E probabil că pactul franco-rus va fi semnat la Geneva sau Paris.

Descoperire lugubră

pe linia ferată lângă Paşcani

In timp ce un cantonier tăcea revizia liniei, a descoperit lângă terasament, în apropiere de Paşcani, cadavrul mutilat al unui bătrân.

Mecanicul trenului 502 Paşcani-Cernăuţi, a declarat că astă-noapte a observat pe linie un om, însă n'a avut timp să oprească trenul.

Fiind înştiinţate autorităţile, au început cercetări, stabilind că victima este bătrânul Horniuc Ioan. Se crede că este vorba de o crimă, deoarece corpul victimei prezintă numeroase lovituri suspecte.

S'a deschis o anchetă.

Partidul naţ.-ţărănesc

şi modificarea Constituţiei

Bucureşti 17. — Pentru mâne dimineaţă a fost convocată delegaţia permanentă a partidului naţional-ţărănesc.

Se va examina problema modificării Constituţiei, fixîndu-se punctul de vedere al partidului.

Se vor lua şi măsurile necesare, în legătură cu congresul general al partidului.

La vaidişti

Astăzi pleacă la Cluj d-nii C. Anghelescu, D. R. Ioaniţescu, Voicu Niţescu şi alţi fruntaşi vaidişti, pentru a lua contact cu d. Vaida.

Se va redacta manifestul pe care noul partid îl va lansa în timpul serbătorilor de Paşti.

ŞTIRI POLIŢIENEŞTI

Spargere îndrăzneaţă

la un magazin de coloniale

O spargere îndrăzneaţă s'a comis astă noapte în strada Miron Costin.

In această stradă, la nr. 27 este magazinul de coloniale al d-lui Ştefan Stan.

In cursul nopţii, câţi-va răufăcători au rupt lacătul dela uşă şi s'au introdus în prăvălie. Au încărcat într'o căruţă doi saci cu făină de porumb, două lăzi cu zahăr cubic, 25 kgr. zahăr tos, produse C. A. M. în valoare totală de aproximativ 20 mii lei.

De pe urma hoţilor n'a rămas vreun obiect care să-i poată identifica.

Comisia III-a anchetează.

Alte furturi s'au comis la d-nii V. Tecuţan din str. Decebal nr. 17. Dintr'un coteţ i s'au sustras zece păsări.

Deasemeni s'au furat 4 curcani la d. Ion Joiţescu din str. Brânduşa nr. 8.

— D. I. Schvartz din str. Aurel Vlaicu nr. 9, a reclamat că i s'au furat 4 linguri şi 4 furculiţe de argint.

Agresiuni. — D-na Maria Stângaciu din str. Broşteni nr. 6 s'a plâns poliţiei că ar fi fost lovită de Elena Tanase din str. Blondelor 22.

— O reclamaţie similară a înaintat băiatul Petre Gonta din str. Vasile Conta nr. 6. Autor al agresiunii e indicat H. Ştein din str. Moldova nr. 6.

Diverse. — Au fost conduşi la poliţie Maria Paveliuc din str. Mârzescu 11 fiindcă practica prostituţia clandestină; şi D. Macriniuc din str. V. Conta nr. 16 găsit în hală suspect şi fără acte. REP

Tren atacat cu pietre

Pe când acceleratul Bucureşti-Iaşi-Chişinău naintea spre staţia Perival, nişte derbedei au aruncat cu pietre în vagoane.

Două geamuri dela vagonul de dormit au fost sparte.

S'a produs panică printre călători.

Autorităţile ceferiste au deschis o anchetă.

Al treilea Congres naţional

de tuberculoză, se ţine la Iaşi

sub înaltul patronaj al M. S. Regele Carol II

In zilele de 6, 7, 8 şi 9 Iunie a. c. va avea loc la Iaşi, subt auspiciile Ligei Naţionale în Contra Tuberculozei, al treilea Congres Naţional de Tuberculoză.

Chestiunile la ordinea de zi:

a) Tuberculoza în România. Starea actuală şi propuneri pentru organizarea depistării Tuberculozei. Raportori: Dr. S. Irimescu (Bucureşti), Prof. Dr. I. Bălteanu şi Dr. A. Toma (Iaşi).

b) Chrysotherapia Tuberculozei. Raportori: Dr. Bălănescu (Bucureşti), Dr. Daniello (Cluj), Dr. Teodoreanu (Bucureşti).

c) Climatoterapia Tuberculozei cu privire specială la climatologia României. Raportori: Prof. Marius Sturdza (Cluj).

Coraportori: Dr. N. Vlădescu (Bisericani) Staţiunile de cură şi de altitudine. D-rii V. Climescu (Carmen-Sylva) şi Hurmuzache (Iaşi), Staţiunile de cură maritimă.

Comitetul de Organizare va interveni ca şi în ceilalţi ani pentru obţinerea unei reduceri pe căile ferate şi a concediilor medicilor funcţionari.

Taxa de participare lei 200.

Pentru înscrieri şi informaţiuni a se adresa d-lor d-ri I. Alexa, Institutul de Igienă Facultatea de Medicină din Iaşi, şi M. Nasta, Institutul de Seruri şi Vaccinuri, Splaiul Independenţei Nr. 103 Bucureşti.

Regele contribue la cheltuelile

pentru înmormântarea lui Panait Istrati

Bucureşti 17. — Inmormântarea marelui romancier Panait Istrati are loc mâne, la cimitirul Bellu.

M. S. Regele şi Regina Maria au contribuit la cheltuelile de înmormântare.

*

Prin testament, Panait Istrati a lăsat ca legatară universală a averii ce posedă, pe soţia sa Margareta.

Isi exprimă dorinţa să fie înmormîntat, fără fast, şi fără ceremonie religioasă. Mai roagă ca medicii să constate bine moartea lui, înainte de a autoriza inhumarea.

Intrucît Istrati a rugat să fie înmormîntat lângă mama lui, osemintele ei vor fi deshumate din cimitirul dela Brăila şi aduse la Bucureşi.

D. Ionel Frühling nu primeşte

vice-preşidenţia Camerei de Comerţ

Am arătat ieri, că în lanţul de versiuni care circulă privind schimbările dela Camera de comerţ, o... verigă de şoapte arăta că d. Frühling va fi viitorul vice-preşedinte al instituţiei.

Revenim cu o completare:

D. Ionel Frühling a fost solicitat ca, independent de postul de ajutor de primar, să accepte şi pe acela de vice-preşedinte la Camera de comerţ.

D-sa, — din câte aflăm, — a obiectat că nu ţine să devină... cumulard şi că preferă să lucreze efectiv, mai departe, alături de d. Oswald Racovitză.

Alegerea Mitropolitului

unit dela Blaj

Bucureşti 17. — In ziua de 7 Mai se întruneşte la Blaj Sinodul electoral al bisericei unite, pentru a alege 3 persoane dintre care Vaticanul va desemna pe noul Mitropolit al unţilor din Ardeal.

Sinodul electoral se compune din circa 100 membri.

Cele mai multe şanse de alegere au episcopii Valeriu Frenţiu, Iuliu Hosu şi Alex. Nicolescu.

Un caz nostim

de practică ilegală a medicinei

Fabricantul de rachiuri Ricard Soin din Roman a lipit afişe de reclamă, cu următorul conţinut: „Beţi rachiu de săcărică şi pelagra va dispărea".

Serviciul sanitar din Roman a luat aceasta drept... practică ilegală a medicinei şi la condamnat la 50.000 lei amendă.

La tribunal însă comerciantul a fost achitat. Parchetul a făcut apel la Curtea din Iaşi.

Un militar se sinucide

în cimitirul din Tighina

Tighina 17. — La cimitirul creştinesc din localitate, s'a împuşcat eri sergentul instructor Hoziţchi din reg. 3 inf. Chişinău.

Hoziţchi şi-a tras un foc de revolver în tâmplă. Moartea i-a fost fulgerătoare.

Cauza gestului disperat este de ordin sentimental.

In jurul arestării bandei de spărgători

din Botoşani

Botoşani, 17. — Am scris la timp despre arestarea unei periculoase bande de hoţi şi spărgători din localitate. Această bandă, în frunte cu puşcăriaşii Perial, Jenariu şi Sârbu, are la activ peste 40 de furturi îndrăzneţe comise în oraşul nostru într'un scurt interval.

Reconstituirea isprăvilor acestei bande continuă de câte-va zile. Se constată cu această ocazie modul ingenios cum „lucrau" spărgătorii. Valoarea mărfurilor şi obiectelor furate de această bandă întrece cu mult suma de 1 milion.

Fabricantul de sifon Carol Ghinghold din localitate ne roagă să dezmintim faptul relatat de un cotidian din Capitală, că d-sa ar fi avut amestec în operaţiile bandei.

Interesându-ne la poliţie ni s'a desmintit deasemeni această ştire. SRG.

O acţiune negustorească

pentru eftenirea curentului electric

La sindicatul alimentar a avut loc aseară o nouă întrunire.

S'a protestat în contra teroarei fiscale ce se exercită. Comercianţii au arătat că agenţii fiscului vin la încasări cu chitanţele gata tăiate şi execută pe acei cari nu pot plăti.

*

S'a hotărât redactarea unui memoriu către Uzina de electricitate prin care să se ceară reducerea preţului la curentul electric.

In cazul când nu se va obţine nimic pe cale amiabilă, Sindicatul va porni o intensă acţiune pentru ieftenirea curentului.

*

Conducătorii Sindicatului au comunicat apoi membrilor că li s'a făcut propunerea de a intra în comisia interimară a Camerei de Comerţ.

Luând în discuţie chestiunea, comitetul a hotărât însă să respingă oferta, rămânând să activeze independent.

S'au mai discutat diverse chestiuni la care au luat cuvântul d-nii Spiru Critico, Şt. Gavriliaş, Isac, Peisie Lupu, B. Sipoş, M. Reischer şi alţii.

D. ZELEA

Situaţia la averescani

O divergenţă în clubul local

In clubul partidului poporului domneşte armonie.

Membrii, cu toată lunga opoziţie, inconjoară cu aceţaşi dragoste pe d-nii C. Meissner, preşedintele de onoare, P. Pogonat, preşedintele activ şi pe d. Nicu Petrea.

*

Totuş printre membrii rămaşi credincioşi mareşalului Averescu, se spune că o divergenţă de păreri s'ar fi produs între d-nii Meissner şi Pogonat.

D. Meissner socoteşte că atitudinea d-lui Vaida nu cadrează cu principiile d-lui mareşal Averescu.

Este o divergenţă cu caracter prietenesc, şi credem că d. Pogonat va găsi formula împăciuitoare.

Deşi deţinem svonul de la cţiva membrii, totuş îl înregistrăm cu toată rezerva. DAN

Un comerciant

arestat pentru ultraj

Chişinău 17. — Un caz interesant s'a petrecut ieri la şedinţa comisiunei de apel, de pe lângă administraţia financiară din localitate.

Comerciantul Ianuşevschi a insultat pe membrii comisiunei. El a fost arestat şi azi va fi înaintat autorităţilor militare.

x **„Chino-vinul „Dr. Ratianu** cu China, Kola, Guarana, Genţiană şi Glicerofosfat de Calciu întăreşte organismul, dându-i vigoare. Se recomandă cu mare succes convalescenţilor şi anemicilor, mărindu-le poftа de mâncare. Depozit: Farmacia Dr. Ratianu Cuza

Accident grav la un incendiu

Cahul 17. — Un violent incendiu a distrus ieri moara Cara Vasili din localitate.

Pagubele se cifrează la un milion lei.

In timp ce pompierii lucrau la localizarea focului, un perete s'a prăbuşit peste comandantul pompierilor, anume I. Rijov şi copilul A. Papandopolo.

Primul s'a ales cu grave leziuni pe tot corpul, iar copilul are picioarele fracturate şi un ochiu scos. COR.

x Curtea de apel din Iaşi a admis acţiunile următoarelor persoane: Maria dr. Guţu, căpitan Matei Constantin, Maior Ardeleanu, Emilia Cehulescu şi Demetra Eşanu, dispunând rectificarea pensiilor ce le primesc.

Informaţii

x *Astă-seară* are loc la Teatrul Naţional recitalul de canto dat de d-na *Aurora Brăescu.*

In program: Mozart, Haydn, Strauss, Brediceanu, Kiriac, Joaqim Nu etc.

La pian, d. prof. Radu Constantinescu.

x Au fost conduşi la comisie Th. Raicu din str. Ştefan cel Mare 65 şi Al. Gheorghiu din Podul Iloaie, fiindcă practicau negoţ fără autorizaţie, în Hală.

x **Lacuri şi culori de ouă asortiment bogat găsiţi, cu preţuri eftine la magazinul „ELEFANT".** 2

x *Bonurile de premii din seria 59-a se preschimbă zilnic la administraţia ziarului „Opinia" între 4—7 d. a.*

Cetitorii din provincie sunt rugaţi să trimeată bonurile din timp, adăogând 7 lei în mărci poştale.

DE INCHIRIAT o cameră cu antret şi bucătărie în str. Toma Cozma 74. Preţ foarte avantajos.

Cultură de orez

pe un domeniu regal, în Banat

Temişoara 17. — Pe domeniul de lângă Temişoara al ex reginei Elisabeta a Greciei, au început pregătirile pentru cultura intensivă de orez. S'au luat toate dispoziţiile necesare pentru ca această cultură să reuşească deplin.

Totodată se va instala acolo o fabrică de pudră din orez, şi o fabrică de scrobeală.

Ministerul Muncii, Sănătăţii şi Ocrotirilor Sociale
Epitropia Generală a Casei Spitalelor şi Ospiciilor Sf. Spiridon Iaşi

PUBLICAŢIE

Se aduce la cunoştinţa celor interesaţi că, în ziua de 26 Aprilie 1935 orele 11 a. m. se va ţine în localul Epitropiei Generale, a Casei Spitalelor şi Ospiciilor Sfi. Spiridon, situat în Iaşi, strada I. C. Brătianu Nr. 144 licitaţie publică pentru darea în concesiune, construirea şi exploatarea unu hotel, restaurant şi cazinou cu jocuri de noroc, în staţiunea Băilor Slănic-Moldova, în conformitate cu caietul de sarcini, planuri şi devize, care stau la dispoziţiunea amatorilor, între orele 11—13 în birourile Serv. Technic al Epitropiei Sf. Spiridon din Iaşi, str. I. C. Brătianu Nr. 144.

Licitaţia se va ţine în conf. cu art. 88—110 incl. din legea contabilităţii publice, reg. O. C. L., normele publicate în M. O. No. 127 din 4 Iunie 1931.

Concurenţii cu dovezi de specialitate vor depune pe lângă oferta făcută în condiţiunile caietului de sarcini şi o garanţie de 1.000.000 lei în numerar sau efecte de Stat în valoarea numerarului.

Şeful Serv. Technic,
Inginer, Kieser
Secretar, D. V. Samson

CUMPĂR AUR de dinţi, bijuterii vechi, cu preţuri mari şi monezi de argint
nu vindeţi nimic până ce nu încercaţi la Nr. I. C. Brătianu 82 — 82

PARDESIE ELEGANTE
un nou transport de modele Parisiene şi Vieneze au sosit la mag.
„FANTASIO"

MAGAZINUL GRADINARILOR — Telefon 478
Depozit de seminţuri de legume, flori şi furage
Iaşi, Piaţa Halei 15—17 — ALTER MICHEL
Aduce la cunoştinţa onor. clientelă că pentru anul 1935 a pus la dispoziţie un bogat asortiment de seminţuri de legume diferite varietăţi dela cele mai renumite case din străinătate. Sfecle de vite Mammuth şi Eckendorf, Gazon original englezesc. Sămânţă de lucernă şi trifoi cu certificate de analiză aprobate de Onor. Ministerul de Domenii şi Camera de Agricultură.

Aniversarea lui Hitler

Berlin, 17. — In ziua de 20 April se va serba în Germania ziua de naştere a Führerului Hitler.

De data aceasta se vor asocia toate bisericile din cuprinsul Reichului.

x Dr. N. Văcăreanu asistent clinica terapeutică consultă boli de inimă între orele 5—7 p. m. strada Dancu 3 (Teatru Naţional). Instalaţii electrocardiografie.

GAZON ORIGINAL ENGLEZESC
găsiţi la „Magazinul Grădinarilor"
ALTER MICHEL — PIAŢA HALEI 15—17 — Telefon 478

CRAVATE matasă naturală au sosit la EDUARD

Mag. „ERIKA"
Str. Cuza Vodă 71
este bine asortat cu articole noi pentru sezon
ŞI VINDE FOARTE EFTIN

Teatru Phoenix Cinema
De azi şi în zilele următoare
cu preţuri reduse 15, 10 şi 8 lei
Londra dansează — super-revistă de mare montare
cu Hellen Chandler şi Cely Twelvetree
Al doilea film, francez de grandios spectacol
O cale greşită
cu Simone Cerdan şi [illegible]

ANUL XXXI No. 8405

ABONAMENTE

Lei 350 pe un an
„ 180 „ 6 luni
„ 90 „ 3 „
„ 1000 Instituţii publice

ATELIERELE TIPOGRAFICE
IAŞI. — STR. LĂPUŞNEANU 37

Telefoane { Redacţia 391 / Administraţia 394 / Serviciul de noapte 367

OPINIA

Ziar popular cotidian

BONUL No. 19
SERIA 60-a
Premii Gratuite
OPINIA
DEVIZA: La seria aceasta câştigul cel mare va fi al meu.

Lupta cetăţenească
împotriva speculanţilor

Pe lângă alte lipsuri în organizarea gospodărească a statului, lipsurile la timp în sanc ţiuni, — toleranţa şi absolvirea aşternute şi peste faptele speculanţilor, cămătarilor şi trusturilor de tot soiul, ne-au împins la desmăţul moral de astăzi; la distrugerea structurei economice şi sociale.

Este dureros să constatăm, că numai marile nevoi şi suferinţe au deschis ochii numeroşilor cetăţeni deprinşi să trăiască într'o pasivitate dăunătoare.

S'au creiat Blocuri cetăţeneşti, mai anii trecuţi, din necesitatea de organizare a consumatorilor exploataţi neomeneşte de lăcomia de câştiguri neoneste ale trusturilor, cartelurilor, speculanţilor şi cămătarilor.

Aceste Blocuri cetăţeneşti organizate şi conduse de cel mai curat sentiment civic şi patriotic, cari puteau folosi la uşurarea suferinţelor ce le îndură cetăţenii din partea speculatorilor de tot soiul, aceste *Uniuni Cetăţeneşti* răspândite în toată ţara, care puteau ajuta mult la întărirea educaţiei cetăţeneşti, la respectul ordinei în stat, prin respectarea legilor protectoare a drepturilor obşt şi, şi-au încetat din nenorocire activitatea lor sinceră şi onestă, prin amestecul politicianismului distrugător şi corupţiei factorilor componenţi ai speculei trusturilor şi cămătarilor.

Blocul pensionarilor din Iaşi, persoană morală şi juridică, născut acum 3 ani, din necesitatea apărărei drepturilor şi intereselor profesionale, morale şi materiale, s'a lovit şi dânsul de repercursiunea dezastruoasă a abuzurilor speculanţilor, tocmai în vremea celor mai grele zile din viaţa pensionarilor.

Speculanţii şi cămătarii şi-au întins ghiarele lor urâcioase şi la sărăcia şi strâmtoarea existenţei foştilor funcţionari ai statului.

Blocul pensionarilor constrins de împrejurări, şi-a făcut un puact de onoare şi program de lucru, din reacţiunea desperării contra unor stări de lucruri prea dureroase, produse de carteluri, speculă şi cămătă.

Ar fi de dorit, cel puţin de acum înainte, ca toţi cetăţenii, apreciind importanţa solidarităţii, să profite de experienţa trecutului şi de legiferările realizate şi să reînvie acele Uniuni cetăţeneşti, cari să pună stavilă tuturor speculanţilor, ajutând prin solidaritate statul în opera de purificare morală.

Să nu se uite vorbele înţelepte ale marelui învăţat *Gustave le Bon*: *„O ţară devine prosperă când toţi locuitorii ei lucrează spre mărirea ei; declinu-i este repede, când ea lasă numai pe seama Statului, iniţiativele şi răspunderile"*.

Victor Munteanu

Incendiul dela palatul de justiţie din Paris

Zilele trecute un incendiu a isbucnit la palatul de justiţie din Paris. Focul a distrus acoperişul palatului istoric. Ziarele parisiene au protestat contra neglijenţei autorităţilor, care au lăsat această clădire monumentală fără un serviciu propriu de stingere în caz de incendiu.

In clişeu: publicul urmărind operaţiile de localizare a focului la palatul de justiţie din Paris.

Glasul adevărat al cifrelor
în afacerea comunală de electricitate

Am spus-o şi s'a observat din capul locului, că nu vrem să facem ce'a ce se chiamă „campanie", contra Soc. de Electricitate. Şi nu vrem, pentrucă-i vorba de o societate care a adus excelente servicii oraşului, şi e condusă de oameni deosebit de competenţi şi conştiincioşi.

Am vrut numai să relevăm că primăria noastră nu beneficiază mai nimic din încasările formidabile (pentru o sărăcie ca a Iaşului) ale unei Soc. care *exploatează averea comunei.*

Insă nu ştim cine dela Uzină s'a hotărât, camuflat, să angajeze polemică; şi în acest scop face, pur şi simplu, *şolticărie de cifre.*

Intr'adevăr:

*

Uzinardul camuflat declară cu dispreţ că tot aportul comunei nu-i decât 5 milioane lei.—

Dar tocmai aceasta-i scandalul unei legi spoliatoare, care a subevaluat averea în speţă, a comunei, la 5 milioane (însă, bineînţeles, vina nu-i a conducătorilor comunei).

Datorită acestei subevaluări, venitul comunei se limitează la 500,000 lei.

Uzinardul mai adaogă următoarele venituri: 600,000 lei taxa pe tramvae; 800,000 impozit pe consum.

Celelalte cifre: dări comunale, consum gratuit de lumină şi becuri, nu merită a fi luate în seamă,—căci sânt sarcini generale fireşti şi obligaţiuni contractuale.

*

Iată însă care-i realitatea cifrelor lichide:
500 000 lei dividend.
600,000 lei din taxă pe vagoane de tramvai, care n'a existat timp de 11 ani, şi abea de acum înainte a aplicat-o d. primar Racovitzd (deci uzina... n'are nici o vină).

Impozitul de 50 bani pe kilowat e al statului (vedeţi conturile lunare de plată), şi este suportat direct de consumator.

Este şi o taxă comunală pe lumină care aportează 1.200.000 lei, uzinardul a scăpat-o din vedere!) însă iarăşi, nu jenează uzina, căci e plătită direct de publicul ieşan.

*

Mai sânt însă cifre importante pe care polemistul în chestie le-a uitat cu desăvârşire. Anume: sumele pe care le plăteşte primăria.

Iată-le:

Pentru iluminatul imobilelor comunale 150.000 lei. Contribuţie la iluminatul străzilor 300.000 lei. Taxa pe lumină către stat (legea fondului comunal) 300.000 lei. Total 750.000 lei.

Dacă adăogăm cheltuelile pentru serviciul de electricitate al comunei (funcţionari, lampagii etc.), constatăm clar că *primăria nu foloseşte bănesie mai nimic, din exploatarea uzinelor electrice, proprietatea ei!*

Asta-i realitatea.

Şi ar putea folosi milioane pe an, dacă s'ar comprima bugetul somptuar de salarii dela uzină, şi s'ar analiza cele 5 milioane de „cheltuell generale"; (şi încă altele).

*

Polemistul declară sentenţios: Instalaţiile uzinei au astăzi o valoare de 500 milioane.

Ultimul bilanţ arată însă că noile investiţii valorează numai 80 milioane! Asta-i cifra adevărată.

Dacă însă, cumva, valoarea uzinelor ar fi înadevăr de 500 milioane, atunci diferenţa de la 80 la 500 ar însemna *aportul real al comunei*, pentru care nu foloseşte bănesie mai nimic.

Nu vi se pare că pledoaria avocăţească, pentru uzină, e prea stângace?

Din toată lumea

Bucătarul împăratului. — La restaurantul Kranz din Viena a fost angajat un bucătar anume Alexander Spök, care pe vremuri a avut o epocă de glorie. Inainte de război el a fost bucătarul împăratului Franz Ioseph. După războiu Spök a fost nevoit să plece în Italia, de unde s'a întors la Viena abea zilele trecute.

Alexander Spök a dat interviewuri ziarelor vieneze şi printre altele a făcut următoarea declaraţie interesantă:

—„La curtea împăratului Franz Joseph erau 22 bucătari, fiecare pentru altă specialitate. Eu preparam numai supe şi ştiu să gătesc 618 supe diferite.

Franz Joseph mânca de predilecţie gulaş, supă de mazăre şi clătite cu dulceaţă. Vinurile nu-i plăceau. In schimb doria un meniu bogat, alcătuit din variate feluri de mâncare. Deobiceiu prânzul se compunea din opt-zece feluri şi împăratul mânca câte puţin din fiecare".

Alte vremuri!

*

Clinica chelilor.— La New-York s'a înfiinţat de curând o clinică a chelilor. Această clinică este condusă de medicul Theodore Lewis, care a inventat o nouă metodă pentru aplicarea părului artificial.

Firele de păr sânt prinse de piele cu ajutorul unui aparat electric şi se menţin astfel luni de zile. Părul aplicat dă exact impresia părului natural.

Clinica chelilor a căpătat foarte mulţi clienţi, care îşi acoperă cheliile şi renunţă la peruci. Medicul american, prin acest sistem practic, realizează câştiguri considerabile.

*

Isprava unui şarpe.— Oraşul Klagenfurt din Austria a rămas zilele trecute în întuneric. Făcându-se cercetări s'a găsit în instalaţia subterană a uzinei electrice un şarpe mort între două sârme.

Şarpele se strecurase în arcea instalaţie, unde a provocat un scurt circuit electric, stângând astfel lumina în oraş. Reptila a plătit cu viaţa a, ceastă ispravă.

O moştenire după 100 de ani.—Un caz interesant se anunţă din satul Jamme din Corsica.

In anul 1834 murise acolo un ţăran, care a lăsat un testament închis în plic, cu dispoziţia de a fi deschis abea după 100 de ani. Zilele trecute s'a procedat la deschiderea testamentului.

Un anume G. Anatol, nepot al defunctului, a aflat astfel că devine posesorul unei importante averi în monete vechi de aur. Banii au fost găsiţi într'un vas îngropat în pământ într'un anumit loc, după indicaţia testamentului.

Astfel moştenirea a fost obţinută după un veac. Şi a venit bine în aceste vremuri vitrege.

Păgânii Germaniei

In Germania există o asociaţie a păgânilor, care a ajuns să numere aproape un milion de membrii. Această asociaţie combate creştinismul şi propagă revenirea la vechiul păgânism.

In broşurile răspândite se arată că ţara sfântă nu este Palestina, ci Germania şi că în noul Reich nici Isus Hristos n'ar putea fi preot. Duhul sfânt este înlocuit prin „sfântul sânge al rassei germane".

Asociaţia păgânilor desfăşoară o vie propagandă în toată Germania, reînviind credinţa, moravurile şi legendele germane dinainte de creştinism.

Femei poliţiste
la Paris

Pe străzile Parisului au apărut primele două femei poliţiste. Ele sânt îmbrăcate în aceleaşi uniforme ca şi ceilalţi gardieni de stradă.

Una dintre poliţiste a fost postată în gara de Est, iar alta în cartierul liceelor de fete. Femeile poliţiste sânt destul de energice şi îşi îndeplinesc serviciul cu multă conştiinciozitate. Dealtfel ele au urmat şcoala specială de poliţişti.

Cetiţi în pag. 4-a
Ultima oră

IDEI ŞI FAPTE

Protecţia mamei şi a copilului

Un grup de tineri inimoşi a luat lăudabila iniţiativă de a înjgheba la Iaşi o nouă societate pentru protecţia mamei şi a copilului.

S'a redactat un apel impresionant care demonstrează cu prisosinţă că iniţiatorii îşi dau prea bine seama de necesitatea imperioasă a unor realizări practice şi folositoare pe tărâmul asistenţei sociale:

Conferinţe de higienă şi medicină, care vor lumina mamele asupra felului cum trebuiesc îngrijiţi copii; publicarea de articole în ziare şi reviste, ajutorarea mamelor sărace şi a bieţilor lor copii, cu hrană, îmbrăcăminte şi medicamente; organizarea de excursiuni; înfiinţarea de colonii de vară, etc. etc.

Aiurea, în mai toate ţările civilizate, nu-i oraş, nu-i sat în care să nu fiinţeze asemenea societăţi. Şi la noi în ţară există câteva încercări timide. Dece să nu stee Iaşul în frunte?

Dece nu ne-am grăbi cu toţii să răspundem la apelul unor tineri animaţi de gânduri curate, mânaţi de dorinţa de a fi utili celor lipsiţi nu numai de o hrană substanţială, dar şi adesea de un sfat, înţelept, de o îndrumare folositoare?

Vrem să nădăjduim că noua societate pentru ocrotirea mamei şi a copilului, va deveni în curând o realitate în oraşul nostru.

I. L. BASARABEANU

Armatele Europei
Statistica efectivelor militare

Până acum statistica efectivelor militare din Europa prezintă următoarea situaţie:

Rusia 940 000 soldaţi, Mica Antanta 494.000 soldaţi, Franţa 440.000, Italia 522.000, Anglia 180.000 şi Polonia 300.000. Germania avea 100.000 soldaţi, 100 000 poliţişti înarmaţi şi 80 000 oameni de trupă, adică un efectiv de 280 000 militari. De când însă Reichul a decretat serviciul militar obligator, armata germană şi-a sporit efectivul la 600,000 oameni.

Această măsură a determinat mărirea efectivelor militare şi în celelalte ţări. Armatele permanente tind să se dubleze pretutindeni. Şi înarmările se fac într-un tempo rapid.

Simptome într'adevăr îngrijorătoare.

La moartea lui Panait Istrati

Cu durere luăm cunoştinţă de moartea lui P. Istrati—a acelui vagabond—într'un nomadism ca o caravană în pustiurile lumii acesteia, pe care o cunoscut-o, a răzvrătit-o—sacrificându-şi totul pe altarul unei lumi mai bune în care dreptatea să împartă fericirea tuturor. Câte decepţii şi câte răni nu s'au brăzdat în sufletul acestui pelerin, ce a preferat linia dreaptă şi consecventă a unei idei umanitare, în locul mersului spirolat al pretinşilor ideologi de o zi; cât de dramatică i-a fost viaţa acestui scriitor—ce şi-a descoperit vocaţia creatoare în fondul unei vieţi trăite cu lipsuri şi mizerie!

Brăila l-a văzut născându-se şi Brăila i-a pus în condeiu tot balsamul ei de lumină şi de apă. Revoluţionar din convingeri, P. Istrati şi-a făcut din condei flacără explozibilă şi sunete de goarnă la răspântiile vremurilor.

Umanitarismul—ca temă literară—deşi mai vechi ca P. Istrati, este poate materialul cel mai frământat şi sentimentul cel mai vârstnic din care a putut izbucni sublimul şi cugetul revelator al unei meditaţii de o viaţă.

Panait Istrati a intrat în aurora acestor orizonturi nedefinite, cu fruntea punctată de semnele unor mari rosturi spirituale. A fost hulit şi a fost iubit. A trecut prin extaz şi prin umbra dramei; a avut ceiace se chiamă — în deplin adevăr—viaţă.

O viaţă însă—care consumă sufleteşte până la ceruţe—posibilităţile cu care se naşte o făptură umană. Destinele l-au înscris în constelaţia acelora, de unde nu-l va scoate nimeni şi nimic, nici chiar lumea lui de incorigibil peregrin.

Vagabondând şi experimentând ţări şi oameni, atras de magnetul locurilor atât de reale —dar peste care plană o impresie de legendă, s'a întors la acest braţ de ţară unde îl legau rădăcini puternice şi sevă sufletească, şi unde se profila uriaşa induioşare—mama—alături de care vrea să stea—deacum înainte.

P. Istrati — a fost un uriaş călător, atras de laţul nevăzut al albastrului, un însetat de zare nesfârşită—aşa cum a fost sortit să o vadă — la naştere—pe malurile Brăilei.

Naiv şi inadaptabil—ca orice scriitor adevărat, P. Istrati

Continuare în pagina II-a

Din Iaşul de altă dată

„Rusoaicele"

de RUDOLF SUŢU

Două femei tinere, umblau din casă în casă, pe vremuri în oraşul nostru, lumea deprinzându-se şi obişnuindu-se să le vadă zilnic, apărând cu câte o buccea mare unde-şi ţineau marfa pe care o vindeau şi de pe urma căreia trăiau. Uneia îi spunea Roza şi deşi apăreau împreună, nedespărţite una de alta, când se zăreau intrând în ograda casei fiecare îşi spunea par'că sieşi: „vine Roza". Roza reprezenta şi pe celaltă, ca şi cum aceasta nu ar fi avut şi ea un nume, nu era şi dânsa om. Dar Roza avea gură mai mare, era mai îndrăzneaţă, era mai tinerică ca cealaltă, mai frumoasă şi vorbea mai hazliu ca tovarăşa ei.

— Avem cocone ce voiţi, îşi începea dânsa cuvântul de introducere. Poftim şervetele bune şi frumoase, broderii de care poftiţi, tulpane, batiste, şervete de casă...

Îşi scoborau amândouă buccelele de pe cap, întindeau o prostire pe jos şi începeau să aşeze în ordine, tot conţinutul buccelei. Făceau acelaş lucru, în fiecare zi, din casă în casă, intrând cu aceleaşi cuvinte şi cerând acelaş preţ. Vindeau şi ştofe de haine, cu câte 6 şi 7 lei de bună calitate. Cu 20 lei puteai să cumperi toată bucceaua. Ele treceau drept „rusoaice",—după felul graiului în care se exprimau. Prin mahalăli li se spunea „rusoaice", iar prin centrul oraşului, când intrau în casă, amândouă erau primite, cu numele de Roza.

Imbrăcate curat, cu pestelci crohmolite, albe şi strălucitoare, cu câte un tulpan pe cap, când roş, când alb, împodobite în jurul gâtului cu zgărdiţe şi mărgele, purtând cămeşe cu altiţe cusute, încinse cu brâu cu catrinţe şi bărneţe, „rusoaicele" umblau şi cu botfori lustruiţi, cari le fereau de praf şi de glod şi aşa îşi făceau ele intrarea pe la diferitele case boereşti de pe vremuri, recomandate de către d-na Fran., o femeie distinsă din Iaşul de altă dată.

Văd ca prin vis parcă şi astăzi, pe străzile Iaşului, o femeie înaltă, slabă, dând mereu din cap,—un tic de care nu s'a despărţit multă vreme, —căreia îi dădeau ziua bună trecătorii. Pe d-na Franz o cunoştea tot Iaşul. Şi cei din mahalălile oraşului şi mai cu seamă din centrul târgului, la nevoe, nu ştiau de cât de d-na Franz moaşă. Era soacra lui Eduard Caudella, marele compozitor şi profesor dispărut.

„Rusoaicele" prin recomandarea făcută de d-na Franz, au început să pătrundă mai în toate casele din Iaşi, câştigându-şi existenţa, şi vânzând cu preţuri mici, lenjeria pe care o purtau în buccelele lor grele.

Ele mai apăreau şi cu altfel de marfă pe care o primeau din Bucovina, de unde erau de loc şi pe care se grăbeau să se ducă s'o vândă la muşterii lor mai buni. Apăreau cu nenumărate părechi de pantofi de purtat, pe cari le vindeau cu 5 şi 6 lei, ba şi haine gata bărbăteşti, pe cari le dădeau cu 10—12 lei.

Când pe atunci, cu 10 lei puteai cumpăra un car cu lemne, aşa ca să-ţi umpli şura: să le ai pe câte-va luni, şi, pe când un chilogram de carne te costa 50 bani, nu era greu ca toată marfa purtată de „rusoaice" s'o ieai cu câţiva lei.

Imi amintesc, pe când eram în liceu, cum, în una din zilele lunei August, am văzut

Continuare în pagina II-a

LA PODGOREANUL — STRADA LAPUŞNEANU

Mare desfacere de vinuri pentru acasă

Trimitem la domici iu ori ce cantitate de vin începând de la Lei 14 litrul.

TELEFON 315

din produsele viilor şi fermei GORGOS şi viilor CALMANOVICI. Orice cantitate începând de la 14 lei litrul.

Vinuri naturale de masă uşoare de băut

CONVINGEREA S'A FORMAT

că cel mai asortat şi eftin magazin de parfumerie şi vopselărie este numai

„VULPEA"

din str. Cuza Vodă 1

Proprietar *Isac Goldenberg*

RADIOPROFILAXIE

N'ai nici o grijă de mine Nene, am luat o Teosta. - zi mai bine cum am să plătesc chiria dacă mă scoate maine la pensie!

Dela producător la consumator

Pentru covoare persane adresaţi-vă direct la prima sursă **TEBRIZ** str. Lascar Catargiu 34

Depozit permanent de covoare persane modele alese. Se primesc şi comenzi pentru orice modele alese după jurnal. PREŢURI MODESTE

Alarma pentru Sf. Sărbători

Nu vă aprovizionaţi cu vinuri din altă parte până nu gustaţi renumitele vinuri speciale pentru Paşti, dela renumitul local

Iancu Solomon

STR. CUCU No. 42

Preţuri de desfacere. Numai **Lei 10, 12 şi 14** pentru domiciliu. Raion special de renumite mură uri Cuşer şel Pesach. Oţet de Vin şi tot felul de rachiuri de drojdie. Gustatul gratis.

Romania
Corpul Portăreilor Tribunalului Iaşi
PUBLICAŢIE DE VÂNZARE No. 74
Anul 1935, luna Aprilie ziua 16

Se publică spre cunoştinţa generală că conform adresei Jud. Ocol. II Urban Iaşi, No. 6682/935, se va vinde prin licitaţie publică în ziua de 7 Maiu 1935, ora 10 dim. averea mobilă sechestrată cu Procesul Verbal No. 682 1933, de la debitorul Ion Gh. Bantaş din Iaşi str. Stefan cel Mare No. 38, la pretenţia Societăţii „Hatmanul Nicoară" din Iaşi, următoarea avere mobilă:

1). Două bufete de lemn furnierat culoare mahon, cu uşi de cristal; 2). Una masă de sufragerie pentru 12 persoane; 3). Una pendulă de perete mare în stare de funcţionare. 4). Două şifoniere lemn furnierat mahon cu câte o oglindă.

Vânzarea se va face în Iaşi strada Ştefan cel Mare No. 38 la domiciliul debitorului pe bani gata şi în asistenţa Comisarului respectiv.

Şef portărel, V. Pamfil

Secretar, D. Stancov

PUBLICAŢIUNE

Academia de Arte Frumoase din localitate aduce la cunoştinţă publică că în ziua de **Sâmb. 20 April** orele 11½ a. m. va ţine licitaţie publică în cancelaria Academiei strada Academiei No. 7, cu oferte închise, pentru închirierea unui apartament cu două camere şi bucătărie pe termen de doi ani, cu începere dela 23 Aprilie 1935 (Sf. Gheorghe) a. c. în str. I. C. Brătianu 141 (vis-a-vis de biserica Sf. Spiridon). Pentru informaţii la cancelaria Academiei, între orele 10—12 şi 4—7.

Garanţia provizorie este de 6% asupra ofertei.

Directiunea

DE VÂNZARE stupi sistematici cu albine, Adresaţi căpitan Ionescu Corpul Armată

Dr. GANCEVICI

consultă

BOLI DE PIEPT

str. Lăpuşneanu No. 19 între orele 1—4 p. m

IN INTERESUL SANATAŢII D-stră
Purtaţi haine curăţite higienic la
MARTIN BUCHHOLZER

Unica întreprindere care degresează, desinfectează şi extrage praful radical prin instalaţii speciale cu benzină ferbinte.

Secţii speciale pentru: Curăţit covoare şi pălării
Revopsit haine după eşantion

Birouri de primire în oraş şi provincie.

La moartea lui Panait Istrati

(Continuarea din pag. I-a)

şi-a cheltuit multă energie şi tot atâta talent să îndrepte lumea dând chipul şi asemănarea sufletului să.

A fost destinat să fie înfrânt şi să rămâie singur, deşi gloria lui literară a atins culminanţe mondiale.

Intr'o polemică cu François Mauriac — purtată în revista „Nouvelles littéraires" — acum câţiva ani în urmă, cînd boala începuse să-i anunţe desnodământul de astăzi, P. Istrati spune printre altele: „Am iubit viaţa cu cea mai mare generozitate şi ea mi-a luat sângele. Uit moartea. Moartea nu există pentru mine. Singură dragostea de viaţă există".

Adevărata dramă a vieţii lui—şi-a carierii lui de scriitor, a luat naştere—după cum însuşi o mărturiseşte în „Spovedania unui învins"—în Rusia Sovietică.

Lovitura de graţie — dată vitalităţii sale — a început atunci când a văzut cum mulţimi compacte pot să se ridice şi să tiranizeze noroade întregi de fraţi şi confraţi.

In luptă cu nedreptăţile vieţii sociale, Panait Istrati cu inima deschisă—franc şi leal—era mai dinainte înfrânt, iar dincolo de zbuciumările lui pentru o omenire mai bună, rămâne consolatoare literatura lui, caldă şi pitorească—parcă nici n'ar fi fost scrisă de luptătorul P. Istrati.

Aşa a fost vlaţa acestui scriitor — ce şi-a suspendat sbucimul de cele două culmi ale existenţii: una reprezentând idealistul însetat de adevăr şi dreptate, pentru care a vagabondat căutându-le şi a luptat pentru ele — în numele unor valori cu adevărat umane; cealaltă înfăţişând pe prietenul tuturor oamenilor şi omul fără nici un prieten, pe cel ce a cautat să învingă viaţa neumană şi a rămas un învins cu plămânii sfâşiaţi de mizerii şi suferinţi.

Să-i fie ţărâna uşoară.

SEBASTIAN POPOVICI

Activitatea pozitivă
a asoc. „Expresul"

Asociaţia ceferistă „Expresul" prin d. Ioan Antoniu, preşedinte şi d. Gheorghe Buhac, cassier, a distribuit ajutoare de 14.000 lei d-nei Ruxanda Ioniu, pentru ieşire la pensie; şi d-nei Ana Popa suma de 14,000 lei pentru deces în familie şi 10.000 lei ajutor de înmormântare.

Pentru modul cum îşi ajută membrii, conducătorii asociaţiei „Expresul" merită un cuvânt de laudă.

x **Dr. Brener** *specialist mamoş*, boli de femei. *Cons.* 2—8 d. m. în str. Banu.

CARNET MONDEN

BAL COSTUMAT LA BELLE-ARTE

Aspectul unui bal la belle-arte, lectorii noştri îl cunosc nintr'un articol precedent. Lucruri noui de data aceasta au fost evident doar costumele şi şi câteva măşti. Infăţişez mai jos o parte din ele.

Nostalgică sultană — d-ra Paghida — înveştmântată în foşnet surd, ferbinte de galbene mătăsuri. Primăvăratecă apariţie d-ra Grodinski, poartă în obraji toată frăgezimea cassilor înfloriţi: sublocotenent Grodinski, iscusit partener la vals a picantei ţigăncuşi — de-o îndrăcită vervă — d-ra Viorica Balif.

Hieratice şi totuşi graţioase d-rele Tamara Darie şi Claudia Eşanu. Bălaua Carmencită — d-ra Dovdanuc —şi-a risipit prin săli toata arama pletelor blonde, în stol de ruginite frunze. E autoarea decorurilor autumnale din sala bufetului. D-l Zinh wki disperând de a mai găsi pentru tombolă un număr de adevărată senzaţie, şi-a pus la loterie nasul (l'ar eclipso şi pe Tănase),

Prin saloane, glumele circulă abondent, sgomotos. O mască egipteană se amuză intrigând şi derutând pe curioşi.

—„E urâtă!" aruncă unul plasa.

—„Pistruiata!"

—„Şi ciupită de vărsat!"

Zadarnic. Inainte de 12 nimeni nu se demasică.

Intr'un colţ o pereche afectând mare afecţiune (fertaţi repetţia). Un răutăcios se şi grăbeşte să-i despartă, invitând fata la dans. Cu perfidă candoare o întreabă totuşi.

—„Vă inoportunez?"

— „De loc! Tocmai epuizasem toate subiectele.

— „!"

— „Nu face nimic. Lucruri de astea se intâmplă chiar între cele mai bine intenţionate persoane!" consolează dânsul pe îndrăgostit.

In ritm continuos de vals, parchetul lunecă sub lanţul fantasticelor perechi. Pe la margine, o pereche patinează. Totuşi cu prea mare băgare de seamă. Fata plină de temperament, îl intreabă de ce nu dansează şi mai altfel, că ea prinde orice pas. Tipul, bine înţepenit în ochelari, argumentează doctoral că n'are imaginaţie şi nici în spectacol nu se poate da. Lucru esenţial însă—şi ca atare tacit efectuat—nici la dans nu renunţă.

Urcând pe scări în sus, dai de cortul ghicitoarei. In bătaia flăcărilor, draperiile par mai sângerate, umbrele mai negre, mai sumbre. Lin, cu glas de descântec, ţiganca îţi susură taine în palmă aflate, în cărţi sau şi'n gheoc.

— „O să treci prin cumpănă mare şi o să ai bucurie la vreme de sară.

„Să nu te prepeşti şi în femei lesne să nu crezi. Eşti mintos şi o să ajungi departe. Da pune un ban la baba în palmă să-ţi dau şi de draguste şi cum te chiamă".

Te uiţi mai cu pătrundere şi nu fără surpriză, recunoşti în ţigancă pe d-na Niculescu. Dar, travestiurile şi costumele n'au lipsit. D-na locotenent Savin şi d-ra Atanasiu în marinar, locot. Savin — Yolly, pictorul Alupi în costum spaniol, cu pantaloni galbeni, cloche, Lozneanu în cerchez cu iatagane şi buzunare de cartuşe, Bouşcă, Fiman, medievale personagii, D-ra Blănuţă japoneză, Chirciu—Mefisto şi mai ales multe costume orientale. Citez astfel pe d-rele Lavric, Zăhărescu, d-nii Morşic, Popa etc.

Au onorat cu prezenţa lor d-na general Balif cu familia, d-l general Son, magistrat Gusti, d-l rector A. D. Atanasiu, d-l profesor I. Cosmovici. d-l sculptor Hette, locotenent Popescu, d-l Georgescu, d-l avocat Popescu, D-l Bonocă doctorand Tănăsescu şi mulţi alţii ale căror nume îmi scapă.

LEANDRU

NEVRARGYL Dr BOUSQUET

Este o alinare prompta si o usurare imediata daca se ia una sau doua tablete.

Nevrargyl Dr. Bousquet este remediul sigur contra durerilor de cap, migrene, nevralgie, nevrite, indispozitiile cari insotesc atacul gripei sau al racelii.

SE GASESTE DE VANZARE LA FARMACII SI DROGUERII

Intrunire naţ-ţărănistă

Duminică după amiază a avut loc sub preşedinţia d-lui profesor Ionaşcu, inaugurarea Casei de sfat şi cetire a tineretului Naţ-Ţăr. din sectorul Nicolina. Părintele Todicesu a oficiat un serviciu religios, urând apoi tineretului spor la muncă.

Au luat apoi cuvântul tineri din sectoare:

Dl. Selţer din partea sectorului Sft. Andrei; D-nii Timoftii, Pătrău, Mierărescu şi Petrovici din Nicolina. Dl. Tăraboi mulţumeşte apoi tuturor pentru concursul dat în realizarea casei de sfat. Iau apoi cuvântul fruntaşii dela centru:

Dl. Dr. Cordescu, d. dr. Diaca, d. prof. univ. Ioan Botez.

Dl. prof. univ. Traian Ionaşcu vorbeşte despre programul de realizări muncitoreşti al partidului Ţărănesc, D-nii prof. Gh, Zane şi av. Alfons Herovanu, ne putând participa la această festivitate. au trimis d-lui Paul Beceanu câte o scrisoare prin care şi-au scuzat lipsa.

In incheere dl. Paul Beceanu arată că tineretul stă bine în jurul marelui organism de viaţă naţională care este partidul căruia aparţinem.

Viaţa se scumpeşte şi salariile scad

Situaţia tristă a funcţionarilor particulari

In rândurile funcţionarilor particulari din localitate domneşte o vie agitaţie provocată de nerespectarea legilor de ocrotire a muncii, precum şi de scumpirea excesivă a traiului. In acest scop funcţionarii grupaţi în „Uniunea generală" au hotărât să pornească o acţiune dârză de protest.

Pentru a decide asupra mijloacelor de acţiune, comitetul executiv al societăţii s'a întrunit, luând în desbatere situaţiunea.

D. A. Enciu preşedintele regional, deschizând şedinţe, arată că situaţia funcţionarului este astăzi mai precară ca oricând.

Propune solidarizarea tuturor funcţionarilor pentru lupta în contra exploatării de orice soi.

D. *S. Abramovici* cere o acţiune energică pentru a se impune stricta aplicare a repauzului Duminical şi a orarului de lucru.

D. *Ilie Finchelştein* spune că în timp ce salariile scad, viaţa se scumpeşte enorm. Funcţionarii sunt siliţi să ducă o viaţă plină de lipsuri şi privaţiuni, făcând sforţări uriaşe spre a putea trăi.

D. Mihai Păduraru cere o campanie pentru ridicarea salariilor la nivelul situaţiei actuale.

Mai vorbesc d-nii C. Gheierter, Herşcovici, Silberman, Galer, Gust etc.

S'a hotărât ţinerea unei mari întruniri în localitate, cu delegaţi din ţară. A fost desemnată şi o comisiune care să se prezinte d-lui chestor Stamboliu şi d-lui Mărgărint preşedintele Camerei de Muncă, spre a interveni pentru aplicarea legilor.

REP.

x *Tragerea premiilor, gratuite oferite cetitorilor Ziarului „Opinia" (seria 59-a) va avea loc în ziua de* 23 Aprilie (Sf. Gheorghe) *în sala Trianon.*

Casa de economie „PREVEDEREA"

BILANT

ACTIV — INCHEIAT LA 31 DECEMBRIE 1934 — PASIV

Cassa			**Capital social (prin depuneri**	4439976
Numerar efectiv		45152	**Fonduri de rezervă**	
Portofoliu de titluri			Rezervă specială	270001
Efecte Publice (valoare nomin.)		7383		
Debitori				
Din ţară				
debitori cu garanţii de ipoteci	700659			
debit. cu gar. div. (chirografare)	1049646	1750305		
Debitori beneficiind de legea ichidării datoriilor din 7 Aprilie 1935 (cota rămasă)				
1) Ipotecari { Urbani	1811102			
Rurali	57364	1868466		
2) Chirogr. { Urbani	120864			
Rurali	216525	337389	2205855	
Pierderi rezultând din aplicarea legii lichid rii datoriilor			148742	
Imobile				
alte imobile (prin adjudecare)			532506	
Mobilier			2400	
Conturi diverse			67634	
			4759977	4759977

CONTUL DE PROFIT ŞI PIERDERE

DEBIT — INCHEIAT LA 31 DECEMBRIE 1934 — CREDIT

Cheltueli de administraţie			**Dobânzi încasate**	
a) Salarii şi indemnizaţie	110384		Dela debitori	127454
b) Diverse	18186	128570	**Venitul imobilelor**	22340
Impozite şi taxe		24870	**Beneficii diverse**	3646
		153440		153440

Preşedintele Cons. de Ad-tie, D. GUŢU — *Contabil,* M. Frane

Membri în Consiliul de Ad-ţie C. Simionescu şi C. Andriescu

Verificat prezentul cont conform art. 186 Cod. Com. găsindu-l în concordanţă cu registrele.

Cenzori: H. Iliescu, I. Murgulescu şi I. Dumitriu

„Rusoaicele"

(Continuarea din pagina I-a)

grădina dela casa mea părintească din str. Carp, plină cu profesorii de la Liceul Naţional. Ne era par'că teamă şi jenă, nouă copiilor, elevi de liceu, să ne apropiem de locul unde de departe numai, îndrăzneam să ne uităm, la profesorii noştri, deşi ei erau atunci musafirii părinţilor mei. De departe am văzut pe Vasile Burlă, directorul liceului şi îl aud par'că şi astăzi cum l'a hiritisit pe tatăl meu.—era într'o zi de Sf. Alexandru, ziua numelui tatălui meu — spunându-i: să trăeşti Alecule şi să ne dea Dzeu, când vom mai merge la vânătoare, să ne întoarcem cu mai mult vânat, decât ca de obicei.

Burlă, dimpreună cu Mihai Buznea şi cu tatăl meu, erau cei mai pasionaţi vânători, dintre profesorii de la Liceul Naţional din această vreme, din care nu lipsea nici Dimitrie Pastia.

Il văd zic par'că şi astăzi, adunaţi în grădină, pe Vasile Burlă, pe Miha Slătineanu profesorul de latină, pe Cerchez, profesorul de l. romînă, pe Petru Gârcineanu profesorul de greceasca, pe Mihai Buznea şi Dimitrie Pastia profesorii de istorie şi geografie, pe Şt. Şoldănescu şi Dima, profesorii de desemn şi muzică; îi văd laolaltă în jurul tatălui meu, hiritisindu'i, strângân u-i mâna şi îmbrăţişându-l. Dădusem „alarma" printre vecinii noştri de casă, colegi de liceu, ca mai toţi profesorii de la Liceul Naţional sunt la noi acasă, în grădină şi din stradă, de departe, fără a vorbi nimic, nici măcar fără a sufla, sau a ne mişca, ne uitam la profesorii noştri, îi admiram şi ne feream ca nu cumva ei să ne vadă. Şi pe când eram în emoţia aceasta, am zărit venind spre noi „rusoaicele", cari au trecut dinaintea noastră a elevilor, au intrat în ogradă şi văzând mulţimea ceia adunată în grădină, de-adreptul acolo au pornit'o şi nici una, nici două, au scos din buccele maria, au înşirat-o pe iarba verde şi adresându'se fiecăruia, a inceput Roza cu cuvintele ei: — avem cocone ce vroiţi...

Vasile Burlă a cumpărat repede toate batistele, ceilalţi au cumpărat pentru casele lor şerveţele şi din broderiile ce le'au mai rămas în buccele şi'aşa în câteva clipe am văzut din nou, apărând pe dinaintea noastră a elevilor, pe cele două „rusoaice", dar dar de astă dată fără buccelele lor deasupra capului. Vânduseră toată maria şi rădeau de bucurie, mulţumite că le'a mers bine în ziua aceia.

...Şi mai târziu, după ce şi'au inchipuit o stare, după ce au adunat destui bani, au pornit'o „rusoaicele" din Iaşi, în Bucovina, de unde veniseră la noi, inveselind lumea cu felul lor de a fi, vorbăreţe, îndrăzneţe, veşnic bine dispuse şi vânzând o marfă bună şi ieftenă. *Rudolf Sw*

NOVAL
SUPRIMĂ DURERE

Mănuşi de piele
bărbăteşti şi de damă modele exclusive găsiţi numai la mag.
FAVORIT
STR. CUZA VODA No. 62

DE VÂNZARE în str. Stejar 20, una casă compusă din două odăi, antret, bucătărie, şură şi loc 1105 m. p. Preţ foarte eftin. De asemenea una macara diferenţială 2000 kgr. şi o presă pentru copiat, cu postamentul ei. Adresa: F. Fairing str. Eternitate 24.

În vederea sărbătorilor de Paşte (Peiseh)
Marele Restaurant SCHILLER
(CA LA MAMA ACASĂ)
pune la dispoziţia onoratei clientele un bufet bine asortat cu tot felul de aperitive, mâncăruri calde şi reci, *vegetariene* precum şi vinuri alese. Preţurile extrem de avantajoase. Se primesc abonamente, nunţi, banchete în condiţiuni foarte convenabile.
Vizitaţi-ne spre co vingere.

Mare excursie de Paşti la Viena
28 APRILIE—12 MAI
organizată din iniţiativa
Societăţii de asigurare Phoenix
sub conducerea technică a organizaţiei mondiale de voiaj
WAGONS-LITS // COOK
PAŞAPORT COLECTIV
Preţuri redusе Plata in Lei
Inscrieri imediat la toate agenţiile Wagons-Lits | Cook şi Phoenix.

Apăsarea fiscală

exasperează pe contribuabili

Execuţii sumare - Impuneri exagerate - Intervenţii şi proteste

Am scris despre apăsările fiscale din localitate, şi rezultatul obţinut de administraţia financiară cu prilejul acţiunei de intensificare a încasărilor.

In câteva săptămâni, încasările au putut fi sporite doar cu vre-o două milioane.

Cetăţenii sânt însă exasperaţi de perseverenţa agenţilor fiscali şi de sistemele de presiune pe cari le utilizează.

Mai multe băcani din centru agenţii fiscului le-au sechestrat cântarele, punându-i în situaţia de a nu mai putea vinde marfa.

La unii contribuabili agenţii aplică de dreptul sechestre, ridică mobile, mărfuri, etc.; având singura justificare: *Ni se cer bani.*

Delegaţiuni de contribuabili comercianţi au intervenit la Camera de comerţ, la prefectul judeţului, însă nu s'a ajuns la nici o ameliorare. Teroarea fiscală continuă cu aceiaşi intensitate.

O altă latură a nemulţumirilor fiscale manifestă contribuabilii şi în ceiace priveşte comisiile de clasificare cari funcţionează actualmente pe lângă administraţia financiară de constatare.

Comercianţii se plâng că clasificările s'ar face în mod nedrept, iar impunerile devin nsuportabile. Nemulţumiţii au făcut o intervenţinne la Camera de Comerţ şi d. Iancu Zipa a avut eri personal o discuţie în această privinţă cu d. Ad-tor Mardare.

Z. Dess.

Informaţiuni

x **Procesul unui ceferist.** — Comisia de disciplină c. f. r. de sub preşedinţia d-lui Winkler, a judecat procesul conductorului Gheorghe Pascal din gara locală, acuzat de furt.

In urma unei documentate pledoarii a d-lui Marcel Giosanu, sub-şef al gării Iaşi, conductorul Pascal a fost achitat.

x Duminică 21 Aprilie a. c. ora 9 seara va avea loc în sala asociaţiei culturale „Bnei Brith" str. Ştefan cel Mare nr. 40, conferinţa d-lui Moses Duff despre Maimonide. Cuvântul introductiv va fi ţinut de d. M. I. Moscovici.

Dl. G. Vestler va recita.

x D-na Aneta Andriescu din str. Toma Cozma nr. 12, a reclamat poliţiei că d. Ion Holban din str. Rampei nr. 35, i-a făcut la domiciliu o instalaţie de canal, pentru care a primit suma cuvenită.

Apoi d. Holban s'ar fi introdus în locuinţa reclamantei şi ar fi distrus instalaţia. Se cercetează.

x **Sărbătorirea d-lui ing. I. Ţaranu.** — Cu prilejul numirii d-lui inginer Ionel Ţaranu, ca inspector c. f. r., un grup de amici au luat iniţiativa de a-l sărbători.

Numeroşi ceferişti şi intelectuali ieşeni s'au inscris pentru participare.

x Dintr'o eroare de zaţ, n'a apărut semnătura autoarei d-na *Eugenia Ternovschi*, sub articolul despre incendiul din Paşcani, — articol apărut ieri în ziarul nostru.

x *Blocul pensionarilor.* —D, profesor, general Panaitescu, membru de onoare al Blocului Pensionarilor din Iaşi, va exprima părerile sale în chestiuni de organizări pensionăreşti, la şedinţa de Vineri, 10 c, a Comitetului Blocului.

Membrii Blocului pensionarilor sunt rugaţi a lua parte la această importantă şedinţă.

x Dr. N. Văcăreanu asistent clinica terapeutică consultă boli de inimă între orele 5—7 p. m. strada Dancu 3 (Teatru Naţional). Instalaţii electro cardiografie.

„Zorile" noul cotidian din Capitală, va apare la 4 Mai sub direcţia d-lui Em. Socor, în formatul marelor ziare bucureştene.

In primele numere d. Em. Socor va explica cauzele care au dus la suspendarea apariţiei ziarului „A. B. C.".

x Conferinţa d-lui prof. Virgil Madgearu, fost ministru, care trebuia să se ţină astăzi, Joi 18 Aprilie a. c. ora 7 p. m. în aula universităţii Iaşi, se amână pentru luna Mai, d-sa fiind chemat la Paris pentru a ţine două conferinţe.

Data precisă se va anunţa ulterior.

Corul Universităţii ieşene

O iniţiativă lăudabilă a părintelui Panţiru

Incă din anul trecut, părintele Panţiru luase frumoasa iniţiativă de a înjgheba un cor din studentele şi studenţii Universităţii din Iaşi.

Din diferite împrejurări, corul acesta n'a putut lua fiinţă decât acuma.

Inscrierile se mai primesc la decanatele respective, precum şi la păr. Panţiru, conducătorul corului.

Pr. Panţiru, într'o convorbire cu d. dr. Botez, secretarul general al rectoratului, şi-a exprimat mulţumirea că elementele inscrise în cor se dovedesc talentate.

In special — subliniază Sf. sa — studentele dela Căminul „Regina Maria", în repetiţiile care au început, arată că sânt bine pregătite. Echipa de studenţi face repetiţii la căminul din str. Păcurari.

Corul mixt, când va fi temeinic pus la punct, se va produce la diverse festivităţi universitare.

Păr. Panţiru a oferit serviciul de conducător al corului, în mod gratuit.

Aşteptăm cu simpatie manifestările acestei frumoase înjghebări.

ADMAR

Convocare

Către Ofiţerii în Rezervă din Soc. „Regele Carol al II-a" Iaşi

Domnul General de Divizie I. Popovici roagă pe toţi ofiţerii filialei a se întruni în adunare generală la „Cercul Militar" Sâmbătă 20 Ap. ora 10 dim. — unde li se va comunica rezultatul adunării generale dela Bucureşti.

Secretar MAIOR G. BOGDAN

Coroi era să fie prins la Iaşi

Incidentul cu doi poliţişti - Intîmplarea dela berăria „Azuga" - Travestirea banditului

Incă o aventură a lui Coroi în Iaşi.

Iată cum o povesteşte însuş banditul:

— „Mă găseam într'o seară tot la berăria „Azuga".

La un moment dat, m'am dus până în curtea berăriei— şi în drum m'am lovit cu un domn, care, am aflat apoi, era un agent de poliţie. A urmat o ceartă, şi agentul se credea ultragiat.

Am reintrat în berărie şi acolo se găsea alt detectiv. Primul se plânse de cele petrecute, iar eu am protestat. Al doilea agent, pentru a curma incidentul, hotărâse să mergem cu toţii la siguranţă. Eu, atunci, foarte politicos, am zis că stau la hotel Palace şi că a doua zi dimineaţă voiu fi la siguranţă. Apoi am părăsit berăria, înmânând agentului o carte de vizită pe numele de Petru Stupescu".

De la „Azuga" Coroi s'a dus direct la gară şi cu primul tren a părăsit Iaşul.

Şi încă un răspuns dat de Coroi la o întrebare a d-lui Jenică Bantaş.

Văzându-l aşa de elegant îmbrăcat, d. Bantaş făcu observaţiunea că trebuie să aibă o garderobă mare.

— „Adesea —zise Coroi— mă găseem în drum elegant pus; dar deodată simţeam că jandarmii sau poliţiştii sunt pe urmele mele şi ştiu cum sânt îmbrăcat. Fără a sta pe gânduri, mă retrăgeam într'un tufiş cu valiza mea, asvârleam hainele de pe mine şi mă schimbam cu haine ţărăneşti, ce le aveam în valiză. Şi nici valiza n'o păstram".

Coroi era emoţionat, povestind aceste amintiri.

DAN

Un tânăr ieşan dispare din localitate,

luând dela părinţi 7 mii lei

— Cercetări la Bucureşti —

Chestura locală a primit o reclamaţie dela d. N. Bercovici, comerciant din localitate, domiciliat în str. Palat. Negustorul arată că fiul său, Isac Bercovici, în etate de 19 ani, a dispărut de acasă încă de acum două săptămâni, luând cu sine suma de şapte mii lei.

Părintele crede că fiul său s'ar afla în Bucureşti, la d. Radu Rosen, amploaiat la fabrica Zumer din str. Spitalul Preda nr. 35.

Poliţia ieşană a cerut autorităţilor din Capitală urmărirea tânărului Bercovici la adresa indicată, dar fugarul n'a fost găsit acolo.

Cercetările continuă, pentru a se da de urma dispărutului.

REP.

D. Sever Bocu dat în judecată

pentru les-majestate

In ziarul „Vestul" din Timişoara, al cărui director este d. Sever Bocu, a apărut un articol insultător la adresa suveranului.

Stabilindu-se că acest articol a fost scris din ordinul d-lui Sever Bocu, d-sa a fost dat în judecată pentru lesemajestate.

Tribunalul din Timişoara va lansa mandat de aducere contra d-lui Bocu, întrucât d-sa nu s'a prezentat până acum la niciun termen.

Sătenii au nevoe de islaz

Demersuri la prefectura de judeţ

O numeroasă delegaţie de săteni din Slobozia în frunte cu preotul satului S. S. Miron s'a prezentat d-lui prefect Tirel Zipa, rugându-l să intervie pentru a li se acorda un teren de islaz. Sătenii s'au plâns prefectului că vitele le mor de foame, iar proprietarul terenului de islaz refuză a trata cu ei pentru vinderea locului.

D. Tirel Zipa a promis sătenilor că se va deplasa la faţa locului împreună cu d. ing. Petrescu dela serviciul silvic, pentru a vedea cum stau lucrurile şi a le da satisfacţie.

*

In chestiunea aceasta a păşunelor, există nemulţumiri în mai multe comune din judeţul nostru.

Mereu vin săteni cari se plâng că n'au ce da mâncare la vite.

Pentru a curma această situaţie, prefectul a hotărât să viziteze toate comunele în cauză pentru a soluţiona problema.

Rep.

Vă doare capul dintii — Salele DALIN

D. George Brătăanu

vine Duminică la Iaşi

şi va face declaraţii politice

D. Const. Toma, şeful organizaţiei georgiste ieşene, a sosit aseară dela Bucureşti, unde a fost serbătorit pentru succesul electoral obţinut în alegerile parţiale dela Ilfov şi Prahova.

La clubul organizaţiei d-sa a vorbit în faţa a numeroşi prieteni, care l-au condus dela gară.

D. Toma prevede acelaş succes în apropiatele alegeri dela Mehedinţi şi inchee anunţând că d. prof. George Brătianu va sosi Duminică în localitate şi va face interesante declaraţii politice.

Bazarul Şcoalei profesionale

Reuniunea Femeilor Române

Mercuri după amiaza a avut loc deschiderea bazarului de lucru de mână, organizat de către atelierele Şcoalei profesionale de gr. II-lea a Reuniunei femeilor române „Elena Gh. Mârzescu" din strada Negruţi No. 1, în folosul elevelor sărace.

Şcoala dispune de 12 ateliere aranjate pe clase şi secţii de specialitate.

Bazarul foarte pitoresc, aranjat într'o sală mare de atelier, era archi-incarcat de minunate şi valoroase lucrări de mână executate de elevele şcoalei de sub conducerea maestrelor profesoare Vântu, Petrovici, Gheorghiu Marineanu, Cristea, Dumitrescu, Eliza Onofrei, Florica Arghirescu, Florica Ceakowski, Emilia Constantinescu, Alexandrina Sabarezi, Natalia Dumenco, Petrescu, Teodora Russo şi Xenia Ionescu.

S'au expus: Feţe de mese cu motive naţionale, guleraşe brodate, pijamale şi rochiţe pentru copii, Poulovere de lână, diverse fulare pentru copii, mii leuri de olandă cu aplicaţii colorate şi foarte multe broderii fine şi artistic lucrate.

S'au remarcat deasemenea prin fineţea şi exactitatea lucrărilor frumoase, Poulovere de lână, diverse fulare şi garnituri executate ireproşabil sub conducerea d-nei profesoare Alexandrina Sabarezi.

Deasemenea secţia de mode şi flori de sub conducerea d-nei Teodora Russo a expus frumoase flori artificiale bine executate, garnituri de serviciu pomadiere etc.

Atelierul de legătorie de sub conducerea D-rei Xenia Ionescu a expus diferite rame, carnete, mape de servicii de birou artistic lucratei

Expoziţia s'a deschis în prezenţa d-nei sub-directoare Eliza Lupu secondată de d-nele şi d-rele profesoare şi în prezenţa unui select şi numeros public. Au fost reţinute aproape 3 | 4 din obiecte într'un interval de 2 ore, graţie preţurilor care au fost extrem de modeste.

GB.

Alegerea noului comitet

al asoc. ceferiste „Staţia"

In şedinţa de aseară a asoc. „Staţia", s'a procedat la alegerea unui nou comitet de conducere.

A fost ales preşedinte cu unanimitate, d. controlor principal Eugen Pondichi; vicepreşedinţi au fost aleşi d-nii controlor Gomoescu şi Darie.

D. Eugen Pondichi a mulţumit pentru încrederea ce i se acordă, făgăduind că va duce înainte lupta pentru apărarea drepturilor ceferiştilor.

Mai vorbesc d-nii Gomoescu, C. Mihailescu, Darie, Romanescu, după care şedinţa a luat sfârşit.

Intre creditor şi debitor

D. M. Axel, proprietar, domiciliat în str. Smârdan nr. 48, a reclamat poliţiei că debitorul său d. Iancu Hârşcu din str. Iarmaroc, ar fi sustras mai multe obiecte de sub sechestru.

Organele poliţieneşti făcând o verificare, au constatat că lipsesc obiecte.

Se fac cercetări.

CINEMA SIDOLI
prezintă de sărbători cel mai bun program
SABRA
Realizare turnată în Palestina cu ansamblul teatrului Habima
MESKIN ROWINA şi BERTONOW
Al doilea film:
S'a întâmplat într'o noapte
cu CLAUDETTE COLBERT şi CLARK GABLE
Completare: JURNAL SONOR FOX MOVIETONE

AZI la ROXY Două filme frumoase cu 12 şi 8 lei intrarea
FRANCISKA GAAL
în **Parada Primăverei**
Al doilea film **Păcat şi Iubire**
MICKY şi JURNALUL completează programul.

Teatru Phoenix Cinema
De azi şi în zilele următoare
cu preţuri reduse 15, 10 şi 8 lei
Londra dansează superevistă de mare montaj
cu Helen Chandler şi Cely Twelvetree
Al doilea film, francez de grandios spectacol
O cale greşită
cu Simone Cerdan şi Prince Rigadin

INŞTIINŢARE

Comitetul provizor al primei societăţi fraterne „Caritas-Humanitas" aduce la cunoştinţă fraţilor din societate că, spre a putea lua parte la alegerea noului comitet pe anii 1935—1938 să binevoiască a se pune la curent cu plata cotizaţiilor conform art. 17 din Regulament. Alegerea va avea loc în localul societăţei din str. Hagi-Lupu 1 în ziua de Duminică 12 Mai a. c. începând dela ora 9 dimineaţa până la ora 7 (19) seara.

Se atrage atenţiunea fraţilor ce voesc a candida, că ultima zi pentru depunerea listelor este fixată pentru ziua de 7 Mai ora 6 seara.

Preşedinte, Leon Bandel
Secretar, L. Bercovici

Epitropia Bisericei „Sfântul Ioan Gură de Aur" Iaşi
PUBLICAŢIE DE VÂNZARE
1935 Aprilie 16 No. 64

Se aduce la cunoştinţa celor interesaţi că în ziua de 23 Aprilie 1935 orele 2 p. m. se va ţine licitaţie publică orală în localul casei Parohiale a Bisericei Sfântul Ioan Gură de Aur Iaşi din str. Bucşinescu 12, pentru vânzarea a 200 m. p. teren proprietatea Bisericei situat între str. Zmeu şi Bucşinescu. Condiţiunile de vânzare se pot vedea în fiecare zi între orele 3—5 p. m. la cancelaria Epitropiei. Terenul se vinde în total sau în parcele.

Epitropia

Citiţi zilnic Opinia

Expoziţie de mănuşi Gant Royal
modele originale la mag.
„Supsa"

LA UNGHENI B. de închiriat un local de restaurant p. sezonul de vară, având şi grădină. A se adresa d-lui Bart Petru mecanic C. F. R. gara Vasile Lupu.

DE INCHIRIAT în str. Zlataust No. 6, două odăi, bucătărie, sobe teracotă, lumină electrică, vedere frumoasă. Adresa proprietar Inginer Ribalschi str. Canta 13.

DE VÂNZARE cu 10.000 lei Chevrolet tip. 27, sport, în bună stare, 5 cauciucuri.

A se adresa la „Automobilul" în Piaţa Unirei str. Sărulescu No. 2

DUREREA de CAP
DE DINŢI şi NEVRALGIILE CELE MAI REBELE - ÎNLATURĂ IMEDIAT
NOVAL
CERETI LA FARMACII CUTIA ORIGINALE

Prelungim SAPTAMANA EFTINA
în plin sezon la încălţăminte începând de Luni 15 până Sâmb. 20 Aprilie
Magazinul QUADRAT
Str. Ştefan cel Mare 15 (alături de Banca Em. Marcovici)
a pus în vânzare întregul stoc de încălţăminte fină asortată pentru sezonul de Paşte cu o reducere de 40 la sută

Pantofi de casă	eleganţi şi durabili	dela Lei	50	perechea
„ „	satin pentru dame	„ „	170	„
„ „	box calf pentru dame	„ „	200	„
„ „	chevreaux şi antilopă	„ „	250	„
„	cu talpă de crep	„ „	325	„
„	de box şi chevreaux p. domni	„	245	„
„ „	lac şi box pentru copii	„	75	„

Profitaţi de această ultimă săptămână eftină

ULTIMA ORĂ

Scandal la o şcoală din localitate

Directorul şcolii lovit

Un scandal s'a înregistrat aseară la şcoala primară mixtă nr. 3 din str. Păcurari nr. 167.

Servitorii Vasile Ignătescu şi Ecaterina Ceauşă dela acea şcoală au lovit în cap cu corpuri contondente pe d. Const. Ţighiliu, directorul şcolii.

S'au adunat oameni de pe stradă şi gardienii publici căutau să potolească scandalul. Atunci, Dimitre Coţofană şi soţia sa, Domnica Coţofană ar fi insultat şi bruscat pe un gardian public.

Servitorii şcolii şi soţii Coţofană sânt cercetaţi la poliţie.

Concursuri studenţeşti

instituite de „Tinerimea Română" din Bucureşti

Vor participa şi studenţi dela Universitatea Ieşană

Joi 9 Mai, la ora 9 dim. are loc un concurs ştiinţific la fac. de ştiinţe din Bucureşti pentru studenţii în litere, filosofie, teologie şi ştiinţe dela toate Universităţile din ţară.

Tema de tratat va fi „Interesele culturale şi economice ale României".

La concursul care e instituit de „Tinerimea Româna", se poate prezinta orice student creştin din ţară. Se va depune 300 lei, taxa de inscriere pentru fiecare student din provincie.

Se vor oferi 10 premii, repartizate astfel: 2 pentru studenţii în teologie, 4 pentru studenţii în litere şi 4 pentru studenţii în ştiinţe. Separat vor fi premii cari se vor vărsa soc. C. E. K. Buc.

Inscrierile se fac prin decanatele respective, sau direct la Bucureşti, Bulevardul Schitul Măgureanu No. 4

La acest concurs s'au înscris până în prezent numeroşi studenţi dela Universitatea ieşană. REP.

Jefuirea unui medic ieşan

Autoarea furtului a fost prinsă în tren

Fata Maria Caneac din Chişinău, servă la d. dr. Albert Aberman din str. Cucu No. 20 a dispărut astă noapte de la stăpân, luând cu ea un inel de platină cu briliante, 2 inele de aur cu diamante, etc.

Doctorul Aberman a reclamat cazul poliţiei dând semnalmentele servitoarei.

Agenţi poliţieneşti făcând dimineaţă revizia tuturor trenurilor care pleacă din Iaşi, au găsit pe Maria Caneac într'un compartiment de clasa III-a a trenului spre Chişinău. Ea avea asupra-i toate bijuteriile furate.

Serva este anchetată la biroul judiciar al chesturii.

Germania pregăteşte o nouă lovitură?

Anularea demilitarizării Renaniei

Geneva 18 —Societatea Naţiunilor a aprobat aseară proectul de rezoluţie franco-anglo-italiană, pentru condamnarea morală a Germaniei.

Toate statele au aprobat condamnarea (chiar şi Polonia), — cu excepţia Danemarcei care s'a obţinut de la vot. Delegatul Danemarcei şi-a exprimat temerea că rezoluţia de condamnare va înăspri raporturile şi va compromite reuşita viitoare a negocierilor cu Germania.

*

Berlin 18.—Votul dela Societatea Naţiunilor a produs mare impresie în Germania. Opinia publică germană e în special afectată de votul Poloniei.

Astăzi guvernul german va publica o declaraţie în sensul că votul de ieri *a făcut imposibilă orice colaborare a Germaniei cu Societatea Naţiunilor.*

E posibil ca d. Hitler să facă un plebiscit popular, în ce priveşte politica externă a Reichului.

Germania vrea să anuleze alte clauze ale tratatului

Paris 18.—Corespondentul din Londra al ziarului „Echo de Paris" transmite părerea din cercurile engleze, că Germania ar fi gata să denunţe şi clauza din tratatul dela Versailles, privitor la demilitarizarea Renaniei.

In acest scop s'ar face pregătiri militare. Numeroase trupe hitleriste sânt concentrate în Colonia.

Zvonul acesta provoacă îngrijorare în lumea diplomatică.

Intrevedere Hitler-Laval?

Paris 18. — Aseară s'a răspândit zvonul că d. Laval a decis să aibă o întrevedere cu d. Hitler, cu prilejul înapoerei d sale dela vizita ce o va face la Moscova.

Intâlnirea urmează să aibă loc într'o staţie de cale ferată din Germania.

Ştirea provoacă mare senzaţie. Guvernul încă n'a dat nici o lămurire.

In legătură cu acest zvon, d Pertinax, în „Echo de Paris" a luat poziţie contra d lui Laval.

Sesiunea extraordinară a Parlamentului

Bucureşti 18. — Din cercurile guvernamentale se anunţă că, sesiunea extraordinară a parlamentului se va deschide la 28 Mai, şi va ţine cel mult o lună de zile.

Se vor vota: reforma administrativă, codul penal şi procedura penală.

*

In legătură cu sesiunea extraordinară, ziarul „Dimineaţa" arată că se răspândesc iarăşi zvonuri despre modificarea Constituţiei.

Insă cercurile oficioase dezmint zvonul.

*

Partidul vaidist se va constitui în ziua de 12 Mai, la Bucureşti. Tot atunci se va lansa manifestul către ţară.

*

D. mareşal Averescu soseşte în ţară în ziua de Sf. Gheorghe.

In vacanţa Paştelui va avea loc în Bucureşti un banchet averescano-georgist.

Se vor ţine apoi întruniri în ţară, care se vor încheia cu o mare demonstraţie în Capitală.

Indrăzneţ atac bandiţesc

la un magazin din Sculeni

Sculeni 18. — O bandă de tâlhari a dat azi dimineaţă un atac la magazinul de galanterie al d-nei Haica Şteinberg.

Proprietara, împreună cu 2 domnişoare, şi o fetiţă de 12 ani, au fost ameninţate cu moartea. De teamă să nu fie ucisă, d-na Şteinberg a predat bandiţilor suma de 18,000 lei şi 750 dolari (75,000 lei). Bandiţii au reuşit să dispară.

Jandarmii din Sculeni fac cercetări. KREIMAN

Delegaţia ieşană

la congresul general naţional-ţărănesc

Sâmbătă va pleca la Bucureşti o numeroasă delegaţie formată din 25 persoane, care va reprezenta organizaţia ieşană la congresul general al partidului naţional-ţărănesc.

Delegaţia are în frunte pe d-nii prof. N. Costăchescu, prof. G. Zane, prof. V. Petrovanu, Alfons Herovanu, I. Rang, Mihai Borcea, prof. Ionică Botez, prof. Traian Ionaşcu, etc.

ŞTIRI POLIŢIENEŞTI

Urmărirea unor pungaşi

în cartierul Palat

Aseară, pe str. Palat, s'a întâmplat următorul caz:

Manipulantul cu No. 103, dintr'un tramvai Copou-Socola, a chemat în vagon pe gardianul public N. Dimitriu din postul Trei Ierarhi şi i-a arătat doi indivizi care mergeau înaintea tramvaiului, atrăgându-i atenţia că ei au fost fugăriţi de public pe str. Gării.

Sergentul a recunoscut în unul din indivizi pe pungaşul de buzunare Th. Vârlan. Indivizii au luat-o la fugă pe str. Sft. Andrei, fiind urmărit de poliţist cu focuri de revolver.

In cele din urmă, fugarii au dispărut.

UN JAF îndrăzneţ s'a comis la d Froim Thaler din str. Palat nr. 90.

Câţiva răufăcători s'au introdus în locuinţa susnumitului şi au furat diverse lenjuri, 2 rochii de mătase, un şal de lână, 6 pernuţe mici, 18 metri pânză şi lucruri casnice.

Se cercetează.

AGRESIUNE—A fost condus la comisie d. Vasile Feraru din Podul de piatră nr. 19, la pretenţia d-lui Aron Lupu din str. Platon nr. 10. D. Aron a reclamat că Feraru i-ar fi spart capul cu un lemn.

DIVERSE.- Este cercetat la poliţie chelnerul Riven Ceauşu din localul Sol. Fain (Bul. Ferdinand 27) reclamat de muzicantul Gh. Drob din Şoseaua Naţională 14, că i-a spart chitara fără niciun motiv.

—A fost dus la comisie Dim. Samson din str. El. Doamna nr. 33, fiindcă a provocat scandal în curtea d-lui Sol. Schvartz din str. Gh. Mârzescu nr. 9.

REP.

D. Osvald Racoviţă combate vehement

proectul de reformă administrativă

Bucureşti 18.— Comisia legislativă a Camerei s'a întrunit aseară şi a discutat proectul de reformă ad-tivă.

D. ministru I. Inculeţ a făcut o expunere asupra economiei proectului.

D. *Osvald Racoviţă* primarul Iaşilor, critică proectul arătând contradicţiile din diferite pasagii ale textului.

Acest proect nu garantează descentralizarea şi autonomia locală; ci dimpotrivă, primăriile devin un fel de secţiuni ale Ministerului de interne.

Deasemenea, se aşează pe baze şubrede finanţele locale; se iau prea multe fonduri în favoarea Centrului, iar oraşele sânt puse în neputinţă să progreseze.

D. Racoviţă cere să se înscrie dispoziţiuni speciale pentru reorganizarea corpului funcţionarilor administrativi. Mai cere ca primarii oraşelor principale să aibă dreptul a fi parlamentari.

Discuţiile vor continua astăzi.

INFORMATIUNI

x Spărgătoare de ghiaţă. - Ministerul comunicaţiilor a decis să cumpere două vase spărgătoare de gheaţă, care vor fi aduse la Galaţi şi Brăila, pentru a asigura navigaţia pe Dunăre în timpul iernei. Cele două vapoare vor costa 60 milioane lei.

x La Maternitatea israelită a avut loc ieri ceremonia botezului primului copil al d-lui avocat Edouard Berger. Au asistat membrii familiei şi numeroşi prieteni şi cunoscuţi.

Băeatul a primit numele Eugen.

x Camera de punere sub acuzare a judecat eri apelul parchetului în contra infirmării mandatului de arestare emis împotriva moaşei Maria Scarlat din Str. Lozonschi acuzată de provocare de avort.

Camera de punere sub acuzare a respins apelul, dispunând punerea în libertate a moaşei Scarlat.

x Bonurile de premii din seria 59-a se preschimbă zilnic la administraţia ziarului „Opinia" între 4—7 d. a.

Cetitorii din provincie sunt rugaţi să trimeată bonurile din timp, adăogând 7 lei în mărci poştale.

x D. Gh. Chiriţescu demisionat din învăţământul primar din motivele cunoscute, a primit ieri o adresă din partea ministerului instrucţiunei prin care i se aduce la cunoştinţă că ministerul primeşte „cu regret" demisia d-sale.

x *Animal furios.* — Locuitorul Neculae Butnaru din str. Aurel Vlaicu, fiind la Abator, a fost atacat de un buhai.

D. Butnaru s'a ales cu fractura claviculei şi a antebraţului stâng.

D-sa a fost internat în clinica I chirurgicală a Spiridoniei.

x Sâmbătă seara 20 Aprilie a. c. elevii Gimnaziului din Tg. Frumos vor da o serbare compusă din: coruri, recitări, dansuri şi o piesă de teatru.

Publicul este invitat a lua parte la această serbare.

x Prin noua mişcare în magistratură, s'a desemnat pe lângă judecătoria Ocol I Urban Iaşi încă un post de ajutor de judecător.

x *Isprava unui beţiv* — Astăzi dimineaţă proprietarii magazinelor „Ferul Comercial" din str. I. C. Brăteanu nr. 134 şi „Amper" din aceiaş stradă nr. 145, au văzut că firmele erau desprinse din locurile lor şi stăteau pe trotuar.

S'a stabilit că aceasta era isprava unui beţiv, care a fost găsit dormind lângă magazinu „Ferul Comercial". El a fost dus la poliţie pentru a fi identificat.

x Teatrul Naţional prezintă astă seară piesa românească *„Omul fără identitate"* de d. Valeriu Mardare.

D. C. Ramadan are o frumoasă creaţie în rolul principal.

x Rectoratul Universităţii ieşene invită pe toţi profesorii în sala colegiului universitar, mâine Vineri 19 April, ora 6 seara, pentruca în sânul secţiei educative a soc. ieşene „Prietenii Universităţii" să se desbată tema *„Aparatul de control al învăţământului"*.

Va referi d. prof. N. I. Popa despre „Aparatul de control în învăţământul francez".

DOCTORUL

R. DAMSKER

Str. Ghica Vodă No. 32

MEDICINA INTERNĂ,

SIFILIS ŞI GENITO-URINARE

Diatermie şi băi de lumină

x Tusa şi Răguşeala în bronchitele gripale dispar repede cu *Pastilele de Eucalipt Benzomentolate Dr. Ratianu* aprobate de Consiliul Sanitar Superior. Indicate în toate afecţiunile pulmonare, laringite, astmă, desinfectează plămânii, uşurează respiraţia. Depozit Farmacia Dr. Ratianu, Cuza-Vodă 48.

Un negustor se aruncă sub tren

Astăzi dimineaţă pe când trenul Paşcani-Cernăuţi înainta spre staţia Dărmăneşti, s'a aruncat înaintea locomotivei un locuitor dintr'un sat din apropiere de Vereşti. Se pare că ar fi vorba de un negustor.

Autorităţile au deschis o anchetă.

Accident de automobil

Buzău 18 — Autobuzul No. 81, care face cursa Buzău-Pătârlagele, s'a răsturnat pe şosea.

Trei persoane au fost rănite grav, iar altele s'au ales cu contuziuni.

Accidentul se datoreşte faptului că şoferul a adormit la volan.

O femeie naşte trei gemene

Vaslui 18.— Femeia Anca Muca din comuna Ţibăneşti judeţul nostru, în etate de 27 ani, a dat naştere zilele acestea la trei fetiţe gemene. Atât mama cât şi cele trei gemenare sunt în perfectă stare de sănătate. Numita femeie este mamă încă a patru copii, din care sunt tot gemenari. *Calex.*

PROCESUL unul călugăr răzvrătit

A făcut apel la Curte în contra condamnării sale la 2 luni închisoare, călugărul Vasile Irimia din Tg. Neamţ.

V. Irimia a fost un timp călugăr la o mânăstire din judeţul Iaşi, de unde a fost dat afară pentru nerespectarea regulamentului monastiresc.

După izgonirea s'a V. Irimia a început să agite în popor, sfătuind pe credincioşi să nu se ducă la biserică, continuând a purta haina monahală în mod ilegal; fapte pentru care a fost condamnat de justiţie.

Curtea a fixat termen pentru judecarea apelului.

Baroul Iaşi

Duminecă 21 Aprilie 1935, ora 9 dim. va avea loc la Barou, conferinţa d-lui avocat stagiar Sava Corneliu despre: „Consiliul de Stat francez şi Contenciosul Ad-tiv român".

Conform art. 29 din legea avocaţilor, d-nii stagiari sunt obligaţi a lua parte.

Decan, *Petru Pogonat*

x Au fost numiţi membrii în comisia de cenzori ai căminelor şi cantinelor universitare din Iaşi, d-nii prof. S. Sanielevici şi T. Motaş, ca delegaţi din partea ministerului instrucţiunii şi prof. G. Procopiu, ca delegat al Senatului universităţii din Iaşi

x Laboratorul de analize medicale, chimice şi microscopice Dr. Ratianu autorizat de Minist. Săn. Publice, execută analize complecte de urină, spute, secreţiuni, etc. precum şi orice analize ce interesează industria, comerţul şi higiena alimentară. Iaşi Cuza Vodă 48.

DE INCHIRIAT apartament două camere, bucătărie, accesorii, str. Codrescu 17 (Copou).

Induraţii Aurelia şi Philippe Posner cu copiii, Bertha Architect Marcovici cu copiii, Colombe şi Oscas Grosswald cu copiii, Aneta Dr. Rosenthal cu copiii, avocat Jacques şi Berthie Rosenthal Paris, cu copiii şi Séraphine şi Georges Răut Paris şi familiile înrudite anunţă încetarea din viaţă a prea scumpei lor mamă, soacră şi bunică

Paulina Dr. Leon Rosenthal

în etate de 83 ani

Şi roagă rudele, prietenii şi cunoscuţii să binevoiască a lua parte la înmormântarea care va avea loc mâine Vineri 19 Aprilie ora 3 d. a. Cortegiul va pleca dela locuinţa defunctei str. Mârzescu 8.

DE INCHIRIAT apartament modern 4 camere, bae instalată, bucătărie, debarras, odae servitori, pivniţă, spălătorie, parchet. *Ralet 12.*

BETEŞUG AL BĂTRÂNEŢEI

— Ce te supără C. G. Axinte?
— De trânji şi de scaun anevoios, mă lasă de expresie, — mă tulbură rău acum vara pe căldură. — dă-mi ceva să mă uşureze.
— TYP ai luat vre-o dată?
— Alte drăcii am luat, — dar nu TYP.
— Ia în fie-ce zi un TYP la masă seara, ai să-mi mulţumeşti, dimineaţa vei avea un scaun minunat.
— Auzi?
— Am înţeles.

Informaţii

x Oricât de stricat e styloul Dvs., nu-l aruncaţi. „Socec" vi-l repară.

x Lămpi electrice cromate (inoxidabile) la CRISTAL str. Cuza Vodă 83.

x In curând va apare interesanta carte: „Secretul Ceasornicăriei" de Leon Goldenberg.

x Ciorapi ADY cu LEI 85 perechea vinde numai magazinul „FAVORIT" str. Cuza-Vodă 62.

Pentru sănătatea ochilor Dvs., adresaţi-vă numai magazinului de specialitate

Optica modernă ARGUS

IAŞI, — LAPUŞNEANU 43

vis-a-vis de Hotel Palace

CALITAŢI SUPERIOARE

PREŢURI MODERATE

LA MAGAZINELE

CAMILA

găsiţi în permanenţa articolele de parfumerie: Ambassade, Bourjois, Baeder, COTY, D'Orsay, FORVIL, Duvary, Hudnut, Houbigant, Lubin, Lady, Legrain, Mury, Millol, Mignon Boucher, L. T. Piver, Nivea, Nortier, Ravel, Ritz, Tokalon etc.

CUMPĂR AUR de dinţi, bijuterii vechi, cu preţuri mari şi monezi de argint

nu vindeţi nimic până ce nu încercaţi la Nr. 82

I. C. Brătianu 82

MAGAZINUL GRADINARILOR Telefon 478

Depozit de seminţuri de legume, flori şi furage

Iaşi, Piaţa Halei 15—17 ALTER MICHEL

Aduce la cunoştinţa onor. clientelă că pentru anul 1935 a pus la dispoziţie un bogat asortiment de seminţuri de legume diferite varietăţi cele mai renumite case din străinătate. Sfecle de vite Mammuth şi Eckendorf, Gazon original englezesc. Sământă de lucernă şi trifoi cu certificate de analiză aprobate de Onor. Ministerul de Domenii şi Camera de Agricultură.

GAZON ORIGINAL ENGLEZESC

găsiţi la „Magazinul Grădinarilor"

ALTER MICHEL PIAŢA HALEI 15—17

Telefon 478

ANUL XXXI No. 8406

ABONAMENTE

Lei 350 pe un an
» 180 » 6 luni
» 90 » 3 »
» 1000 Instituţii publice

ATELIERELE TIPOGRAFICE
IAŞI. — STR. LĂPUŞNEANU 37

Telefoane { Redacţia 391 / Administraţia 394 / Serviciul de noapte 367

1 LEU

OPINIA

Ziar popular cotidian

SAMBATA 20 APRILIE 1935

BONUL No. 20

SERIA 60-a
Premii Gratuite
OPINIA

DEVIZA: La seria aceasta câştigul cel mare va fi al meu.

„Ofensiva" culturală

Printre ofensivele de tot felul care au de scop schimbarea fundamentală a înfăţişării ţării noastre, cea mai însemnată este, desigur ofensiva culturală. Ea urmăreşte a face din poporul românesc un popor cu 99 la sută ştiutori de carte, cu ţărani cari să asculte radio, să citească reviste, gazete şi care să ia cu asalt librăriile, atunci când se anunţă apariţia unei cărţi, anume scrisă pentru ei.

In acest scop, societatea de radio-difuziune a întocmit un program pentru săteni, deşi se zice că ţăranii, câţi vor fi având radio, închid aparatul, când se anunţă ora satului.

O revistă pentru popor „Albina", care se editează cu sacrificii de milioane din partea statului, se vinde la Iaşi prin Piaţa Unirei. O serie de volume, frumoase, e drept, atât ca conţinut cât şi ca ţinută exterioară, ornează vitrinele librăriilor şi figurează desigur în toate expoziţiile de cărţi. Dar câte din exemplarele revistei Albina, sau din volumele colecţiei „Cartea Satului" ajung în mâinile ţăranului şi prin ce mijloace?

Dar cea mai recentă dintre toate „ofensivele" este aceea de culturalizare a poporului, prin ajutorul filmului.

Căutând să utilizeze toate descoperirile secolului, pentru ajungerea scopului propus, conducătorii noştri s'au gândit la marele rol pe care cinematograful îl poate avea în dezvoltarea sentimentului patriotic, cât şi pentru a răspândi cultura, în masele mari ale poporului. In consecinţă s'au făcut filme româneşti şi s'a recomandat de către autorităţile şcolare, ca elevii tuturor şcolilor să se ducă să le vadă.

Recent, şcolarii ieşeni au fost conduşi de către învăţătorii lor să vadă filmul... cu viaţa lui Terente, regele bălţilor. Şi au admirat copiii, odată cu frumuseţile bălţii Dunării şi aventurile de tot felul ale banditului, rămânând convinşi că, din dragoste de ţară ci de natură, Terente a luat drumul bălţii, iar pentru a popula aceste ţinuturi bogate, frumoase, dar nelocuite, a procedat la răpirile de fete din Brăila.

Şi s'au întors elevii, fiecare pela şcolilor lor, fredonând aria la modă într'o vreme, dar aproape uitată acum: „Terente, of, Terente, tu ai prea multe fete!"

In prezent se anunţă că se pregăteşte un alt mare film românesc, poate cu subvenţii din partea statului: Viaţa şi aventurile lui Coroiu.

Filmul va începe cu scena uciderii bătrânei mătuşe a banditului, va continua cu lupta şi rănirea maiorului Manoil, cu aventurile galante, cu petrecerile ce le făcea prin satele şi oraşele Moldovei, sub ochiul „vigilent" al autorităţilor de tot felul. Deoarece filmul va merge şi în străinătate, pentru propagandă naţională, se va da o deosebită atenţie întâmplărilor specific româneşti, ca de ex: Scena cu mituirea agentului care-l recunoscuse, şi-a jandarmilor care-l încolţiseră, precum şi vizitele pe care le făcea avocatului său, Mânăstireanu. Odată terminat, filmul va fi multiplicat în mii de exemplare şi trimis în străinătate pentru propagandă naţională, cât şi prin oraşele şi satele României Mari, cu obligaţia tuturor şcolarilor, să se ducă să-l vadă.

Cât priveşte pe marele regisor român Jan Mihail, va fi decorat, dacă nu cumva este deja, cu „Meritul Cultural" cl. I şi va fi numit membrii în una din numeroasele Academii pe care ţara noastră, supraculturalizată, le are!

I. SAVINESCU

FURTUNILE DE NISIP

In statul Oklahoma (America) o puternică furtună de nisip a provocat pagube importante şi panică mare între locuitori.

Valurile de nisip aduse de vânturi au împresurat case şi au acoperit maşinele agricole pe câmp, cum se vede în clişeul nostru.

ZVONURILE CIUDATE

despre modificarea Constituţiei

Cu toată cunoscuta dezminţire formulată de d. prim-ministru Tătărescu în Senat, cafeneaua politică se încăpăţinează să menţie zvonul despre pregătiri pentru modificarea Constituţiei.

Ba chiar oficiosul averescan „Indreptarea" pretinde a şti că s'ar pregăti un guvern constituant, cu participarea d-lor G. Tătărescu, G. G. Mironescu, Al. Vaida, C. Argetoianu, N. Costăchescu, I. Mihalache etc.

Insă o precizare mai mult:

Tot „Indreptarea" afirmă că ar colabora pentru modificarea Constituţiei, următoarele partide: liberal, naţ-ţărănesc, argetoianist, gogist, cuzist.

Şi apoi, oficiosul averescan adaogă:

„Surprizele însă nu trebuesc scoase din joc, şi nimeni nu poate spune, cu certitudine, că tocmai formaţiunile politice excluse acum din combinaţiile de culise, nu vor avea de jucat un rol preponderant în revizuirea Constituţiei".

Singurul înţeles al acestei fraze ar fi că... averescanii în colaborare cu georgiştii, au şi ei şanse şi se declară gata a fi chemaţi să modifice Legea fundamentală.

Care-i realitatea, în acest labirint de zvonuri şi competiţiuni?

Imposibil a face deducţiuni logice şi a te întemeia pe realităţi. Rămâne ca decursul ulterior al faptelor să ne lămurească.

Lr.

Estetică

S'a făcut oarecare discuţie în jurul cazului vâcsuitorilor de ghete. Bieţii oameni au fost izgoniţi dela obişnuitele lor locuri din Piaţa-Unirii, pe motiv că strică estetica oraşului.

In chestiuni de estetică, situaţiile sânt totdeauna delicate; gusturile variază dela om la om, în funcţie de stări de spirit şi de împrejurări obiective.

S'ar putea deci să fie just şi criteriul izgonirei bieţilor vâcsuitori.

In orce caz, pe noi ne bucură faptul că autorităţile se preocupă de estetica oraşului.

Dar dacă-i vorba de estetica Pieţei-Unirii, n'ar fi oare nemerit ca edilii să se intereseze de clădirea Hotelului Traian? Această hardughie imensă, ajunsă în ruină, compromite grav aspectul oraşului. In consecinţă, — dacă-i vorba de estetică—edilii ar trebui să avizeze urgent la măsuri, pentru îndreptarea unei situaţiuni mai importante decât chestia vâcsuitorilor.

Onomastica lui Hitler

Toate oraşele din Germania îi trimet cadouri

Am relatat că la 20 April cancelarul Hitler împlineşte 45 ani. In cinstea Fuehrerului se pregătesc manifestaţiuni populare în Germania. Se vor organiza conferinţe despre personalitatea lui Hitler şi se vor rosti discursuri omagiale la radio.

Toate oraşele din Germania au pregătit cadouri pentru cancelar. Astfel Berlinul îi va remite o statuetă reprezintind pe Hitler între Frederik cel Mare şi Bismark. Oraşul München a întocmit un album cu rame de aur, conţinând fotografii şi omagii pentru Hitler. Portul Hamburg a strâns o colecţie de obiecte caracteristice din fostele colonii germane, simbolizând prin aceasta dorinţa retrocedării lor.

Delegaţiuni speciale, în costume caracteristice, vor remite lui Hitler toate cadourile.

Cetiţi
In pag. 4-a
Ultima oră

O masă diplomatică!

D-nii Mussolini şi Flandin mînîncă; d. Laval bea şi fumează; iar d. Macdonald... se ultă

Cu prilejul conferinţei dela Stresa, d. Mussolini a oferit banchete copioase în cinstea oaspeţilor. S'au servit mâncăruri fine, vinuri delicioase şi specialităţi de dulciuri.

Un ziar elveţian menţionează că la aceste mese d-nii Mussolini şi Flandin au mâncat cu multă poftă. Premierul francez a consumat tot meniul, aducând elogii bucătăriei italiene.

D. Laval, mai puţin mâncăcios, s'a ocupat în special de vinuri şi de ţigări. Ministrul francez de externe a făcut dealtfel în timpul mesei o mică dezertaţie asupra vinurilor... internaţionale, dovedindu-se destul de specialist. Şi între felurile de mâncare, a fumat mult, fiind din acest punct de vedere un vrednic continuator al lui Briand!

In schimb d. Macdonald era foarte rezervat. A mâncat extrem de puţin şi a băut numai apă minerală.

Premierul britanic suferă de stomac şi ţine dietă.

Din toată lumea

Un bărbat curajos.—Miss Mabel Sporn din New York este o fată pe cît de bogată, pe atât de capricioasă. A moştenit o avere considerabilă dela tatăl ei, care a fost un mare fabricant. Fără nici o ocupaţie, Miss Mabel Sporn s'a interesat numai de sporturi şi a reuşit să deţie două recorduri la tenis şi înot.

Acum a venit timpul măritişului şi americana noastră a decis să se căsătorească cu cel mai curajos bărbat din Statele-Unite. In acest sens a publicat o scrisoare curioasă în câteva ziare din New-York.

Având în vedere averea candidatei, sau găsit mulţi amatori. Astfel până acum s'au prezintat 11 aviatori, 5 atleţi, 4 boxeuri, doi dresori de fiare şi... un fost călău!... Capricioasa fată din New-York are de unde alege!..

•

Campionul pălăriilor.—Cunoscutul actor de cinema Maurice Chevalier este considerat campion al pălăriilor.

Intr'adevăr el manifestă o vădită predilecţie pentru pălării şi îşi cumpără uneori 10-15 pălării pe lună. In special Maurice Chevalier este amator de pălării de paie.

Actorul nu se desparte de pălăriile vechi, ci le păstrează cu grijă. El are astfel două cufere pline cu tot felul de pălării. Fiecare poartă o etichetă cu data şi ocazia când a fost întrebuinţată.

Astfel pălăriile lui Chevalier îi constituie o interesantă colecţie de amintiri.

•

Cu gramofon la bucătărie.—O firmă de gramofoane din Berlin a pus în vânzare o serie de plăci, pe care sânt imprimate tot felul de reţete culinare. Discul indică până în cele mai mici amănunte cum trebuesc preparate anumite supe, fripturi, torte, etc. Indicaţiile sînt exprimate clar şi reţeta e repetată de patru-cinci ori pe aceiaş placă.

In felul acesta orice persoană poate prepara fără greşeală diverse mâncăruri. Plăcile cu reţete culinare sânt atât de bine alcătuite, încât numeroase gospodine din Germania stau acum cu gramofonul la bucătărie.

•

Nasturii luminoşi. La Londra a început să se fabrice „nasturi luminoşi". Aceşti nasturi sânt acoperiţi cu o substanţă fosforescentă, care străluceşte la întuneric.

Poliţia din Londra recomandă întrebuinţarea nasturilor luminoşi, întrucât sânt văzuţi dela distanţă în timpul nopţii de către conducătorii de automobile, care pot evita astfel accidente de circulaţie.

Johann Sebastian Bach

Comemorarea din astă seară la Iaşi

de *prof. Al. Cişman*

Muzicanţi din familie săracă şi prolifică din Turingia tată'n fiu de mai bine de un secol.

Tradiţia şi dragostea de muzică îi adună în anumite zile. Nu făceau muzică după partitură. Improvizau pe o temă dată. Şi tema se amplifica, se desvolta, trecea de la un instrument la altul. De la soprani o luau tenorii, baritonii, orga, başii...

Ajunseseră la o perfecţie nemaivăzută şi cele mai complicate reguli de contrapunct deveniseră jucărie.

In asemenea mediu s'a născut acum 250 de ani *Johann Sebastian Bach*.

Orfan din copilărie şi de mamă şi de tată, a crescut în casa unui unchiu, muzicant de mare talent, Johann Christian Bach.

La 18 ani muzica nu mai are secrete pentru dânsul. Este angajat ca muzicat la Curtea din Weimar şi-i este atât de dragă arta, încât nu ezită să pornească pe jos sute de kilometri, ca să asculte, într'un oraş îndepărtat, un muzicant de vază.

Din cele două căsătorii s'a ales cu vre'o douăzeci de copii greu de hrănit. Trebue să muncească din greu zi şi noapte.

Moare la 65 de ani, orbit de mult, tocmai când fusese chemat la curtea lui Frederic cel Mare.

In viaţă n'a avut nici întâmplări, nici aventuri. N'a cunoscut nici gloria, nici popularitatea.

Puţini ştiau de numele lui. Funcţionar conştiincios, scria şi făcea muzică pentru cei ce-l plăteau pentru asta. Bach n'a scris pentru marele public. Nici nu ştia că există. Scria pentru cei bogaţi, pentru prinţi şi pentru biserică.

Pe atunci muzica nu era o artă democratică. Bach scria pentru cei puţini, cari ajunseseră să iubească muzica şi să nu poată trăi fără dânsa, cum nu poţi trăi fără aer şi fără hrană.

Abia peste aproape două secole l-a descoperit Mendelsohn Bartholdy şi l-a făcut cunoscut.

Bach nu-i un poet. Nu găseşti în muzica lui nici tristeţe, nici durere, nici dragoste, nici bucurie.

Nimic omenesc. E artă clasică, senină şi nobilă, ca o statue antică... Par'că vine de la Dumnezeu. *„Sfântul Johann Sebastian"*, cum la numit *Romain Rolland.*

Cel ce se pretinde iubitor de muzică şi nu-i răscolit de muzica lui Bach, nu ştie ce-i muzica; după cum cel ca rămâne rece în faţa Venerei de Milo, nu ştie ce-i sculptura.

Ca o statue antică, muzica lui Bach atinge perfecţia. Nu sufere nici o ştirbire şi nici o abatere de la linie.

Executantul merge tot timpul pe o muche de cuţit.

•

Un grup de muzicanţi de talent au luat iniţiativa comemorării la Iaşi a 250 de ani de la naşterea lui Bach.

Pentru cei cu dragoste de muzică va fi o seară memorabilă, căci dacă nu mai putem reface orchestra simfonică cea mare, de altă dată, avem destule elemente cu care să înjghebăm o foarte bună orchestră redusă, la fel cu acelea din vremea lui Bach. De altfel nici nu-i muzica lui Bach pentru orchestre mari.

Solişti de primul rang: *Doamna Aurelia Cionca* este, fără îndoială cea mai bună dintre pianistele noastre şi muzica lui Bach îi convine în special. A dovedit-o în nenumărate rânduri şi a stârnit entusiasm şi la Bucureşti şi în streinătate.

Domnul Edgard Istraty este cunoscut ca muzicant, înzestrat cu deosebită fineţe de interpretare.

Cât despre *Domnul Mircea Bârsan*, nu putem decât să-i fim recunoscători pentru iniţiativa luată şi să-l ascultăm cu plăcere, ca un intelectual al muzicei ce este.

Va cânta ca solist şi va dirija orchestra în acelaşi timp, ceia ce implică o dublă virtuozitate.

Ca preludiu, conferinţa *Domnului Em. Ciomac*, admirabil cunoscător al muzicei şi conferenţiar plin de spirit şi comunicativitate.

Peste programul deja afişat, va cânta şi *D-na Mansi Dr. Plăcinţeanu*, a cărei voce şi muzicalitate este apreciată de toţi.

Indrăgostiţii de muzică vor trăi astăzi Vineri seara, două ceasuri, cum n'au mai avut de mult şi nu vor mai avea poate multă vreme.

A. Cişman

Cronica medicală

Ce este otita?

de Dr. A. SOCOLOVSCHI

Primăvara se caracterizează în general prin schimbarea bruscă şi rapidă a vremii: ploi, zile calde, seri răcoroase, nopţile reci şi umede. Acest anotimp este clasic pentru boalele de urechi. Chiar în timpul toamnei n'am observat aşa de dese îmbolnăviri ca în primăvară; şi de aceia articolul meu de astăzi este consacrat boalelor acute ale urechilor.

Dar, la început voiu da câteva lămuriri anatomice. Organul auditiv se împarte în trei părţi: *urechea externă* — canalul, care merge dela pavilionul urechei până la timpan: *urechea mijlocie*, sau casa timpanului, care printr'un canal special comunică cu gâtul şi nasul; şi, în fine, *urechea internă* cu aparatul său nervo-auditiv, foarte delicat şi complicat. Leziunea cea mai mică a acestui organ ne ameninţă nu numai cu surditatea, dar viaţa însăşi a bolnavului este în pericol.

Urechea mijlocie cu ajutorul aşa numitei trompe a lui Eustuchie, despre care am vorbit mai sus, comunică în permanenţă cu gâtul şi nasul, şi din cauza aceasta, *fiece îmbolnăvire a acestor organe, mai ales boalele infecţioase, provocă boli foarte grave la urechi.* Urechea mijlocie are şi legătură cu cavitatea mastoidei (ridicătuşă osoasă îndărătul ureche). *Imbolnăvirea şi inflamaţia mastoidei — „mastoidită"— este o boală foarte periculoasă cerând imediat o intervenţie chirurgicală.*

Inflamarea urechei externe se datoreşte diferitelor cauze: răcelei, unei infecţii, scobirei cu degetul sau cu chibritul şi a. m. d. Ea se caracterizează prin dureri, care se simt mai tare prin apăsarea înaintea pavilionului. Acesta este simptomul, că se formează, sau s'a format deja un abces. Dacă abcesul nu este încă copt, ci numai în stare de formaţiune, atunci, aproape întotdeauna ne putem lipsi de operaţie, vindecând urechea numai prin tratament. Dar, dacă durerile, sau astuparea, vâjâiala etc. durează mai mult decât 3—4 zile, — aceasta înseamnă, *că abcesul trebuie operat*, după regula clasică — *„le pus ne doit pas être toleré en organisme"*—puroiul nu trebuie să fie tolerat în organizm. In caz contrar, abcesul poate să treacă în flegmoana urechei şi să provoace o infecţiune generală, meningită, mastoidită etc. Este necesar de a întrebuinţa toate măsurile preventive cu cea mai mare atenţie, şi mai ales, de a *se feri de aşa zise „leacuri băbeşti"* — *romaniţă, unt de lemn*, etc., cari majorează pericolul unei infecţiuni.

Inflamarea urechei mijlocii începe uneori cu ridicarea temperaturei, cu dureri sau sgomot în ureche, sau micşorarea auzului. Aceasta este o boală serioasă, care fără tratament, se întinde la organele vecine — mastoidă, meninge (învelişul creierului). *Dacă aceste organe sunt atinse — atunci situaţia bolnavului devine foarte periculoasă.* Dar, din fericire, dacă n'a trecut mai mult decât 3—4 zile dela începutul boalei, pericolul poate să fie înlăturat. Excepţie fac numai copiii: *la*

Continuare în pagina II-a

Mare excursie de Paşti la Viena

28 APRILIE—12 MAI
organizată din iniţiativa
Societăţii de asigurare Phoenix
sub conducerea technică a
organizaţiei mondiale
de voiaj
WAGONS-LITS // COOK
PAŞAPORT COLECTIV

Preţuri reduse — Plata în Lei

Inscrieri imediat la toate agenţiile Wagons-Lits | Cook şi Phoenix.

LA DEPOZITUL DE VINURI
a d-lui **Ştefan Negruzzi**
DIN STR. I. G. DUCA (fosta Muzelor) No. 13
se vând **Vinuri noi naturale** cu **12 şi 16 lei** litrul, iar vinuri vechi cu **20 lei litrul.**

ROMANUL VIEŢII LUI COROI

Prinderea vestitului bandit din codrii Moldovei a stârnit interesul întregii lumi. Presa de pretutindeni e plină de reportagii privitoare la omul în jurul căruia se ţesuseră cele mai fantastice legende.

Odată cu intemniţarea lui Coroi, isprăvile sale ies la lumină tot mai mult şi descrierea lor formează o naraţiune unică în felul ei. Romanul vieţii aceluia care a fost poreclit *„Spaima Moldovei"* a apărut astăzi în Vol. 20 al „Detectivului Săptămânal" care se găseşte de vânzare pretutindeni numai cu cinci lei exemplarul.

Singurul remediu
contra
durerilor de cap
JAWOL
Cutia a 3 tablete 9 lei

darling

ciorapul
FIN ŞI REZISTENT

INŞTIINŢARE

Comitetul provizor al primei societăţi fraterne „Caritas-Humanitas" aduce la cunoştinţă fraţilor din societate că, spre a putea lua parte la alegerea noului comitet pe anii 1935—1938 să binevoiască a se pune la curent cu plata cotizaţiilor conform art. 17 din Regulament. Alegerea va avea loc în localul societăţei din str. Hagi-Lupu 1 în ziua de Duminică 12 Mai a. c. începând dela ora 9 dimineaţa până la ora 7 (19) seara.

Se atrage atenţiunea fraţilor ce voesc a candida, că ultima zi pentru depunerea listelor este fixată pentru ziua de 7 Mai ora 6 seara.

Preşedinte, Leon Bandel
Secretar, L. Bercovici

S'a rezolvit chestiunea salarizării
la Teatrul Naţional din Iaşi
Salariile vor fi completate din fondul materialelor

Despre agitaţia artiştilor ieşeni, ne-am ocupat la timp. Am mai arătat că, consiliul de administraţie al teatrului s'a întrunit în şedinţă, respingând decizia centrului de a ingloba în budget pe actorii „vărsaţi" Iaşului în urma desfiinţării celor 3 Teatre Naţionale (Chişinău, Cernăuţi şi Craiova).

D. Sandu Teleajen, împuternicitul consiliului şi al „Asociaţiei artiştilor", a fost la Bucureşti unde a dus cuvântul hotărât.

Ieri, d-sa s'a reintors în localitate, după ce a avut o întrevedere cu d. Ion Marin Sadoveanu, directorul general al teatrelor. De fapt „ţinta" d-lui Sandu Teleajean era ministrul artelor. D. prof. Lapedatu era plecat însă, în inspecţie, prin Ardeal.

Rezultatul adus de d. Teleajen este oarecum îmbucurător. Pentru actori. Nu însă şi pentru teatru, căci, plata actorilor repartizaţi, se va face din capitolul materiale.

*

Situaţia este următoarea: Dela teatrele desfiinţate: Cernăuţi, Chişinău şi Craiova, rămân numai câţiva actori (nici 20 la număr), care vor fi repartizaţi la Bucureşti, Cluj şi Iaşi.

Nouă ne-ar reveni, potrivit ultimei situaţii, cel mult 5—6 actori.

Pentru plata tuturor, teatrele din Bucureşti, Iaşi şi Cluj, dela capitolul materiale vor alocа direcţiei g-le un fond, — Iaşului îi revine a depune circa 200.000 lei.

Bucureştiul şi chiar Clujul, cu subvenţii „simţitoare", nu vor... simţi povoara acestui bir indirect.

Iaşul însă, da!

Căci, capitolul materiale (montări, etc.), la teatrul local este şi aşa destul de diminuat.

Rămâne ca, consiliul teatrului nostru, să chibzuiască bine lucrurile.

Actorii, în schimb, s'au liniştit, căci rămân cu salariile intacte.

*

Zilele acestea directorii teatrelor subvenţionate se vor întruni la d. Lapedatu.

Se va stabili cu acel prilej norma viitoarei activităţi.

Teatrul nostru va juca la iarnă câte 4 spectacole lunar, la Chişinău şi Cernăuţi. Totodată, aceste două oraşe vor fi deservite de acelaşi număr de spectacole, tot lunar, şi de teatrul din Bucureşti. Opera Română din Capitală, va da câte-un spectacol pe lună, la Iaşi, Cernăuţi şi Chişinău.

ŞBILŢ

INTR'UN AMBALAJ SPLENDID!

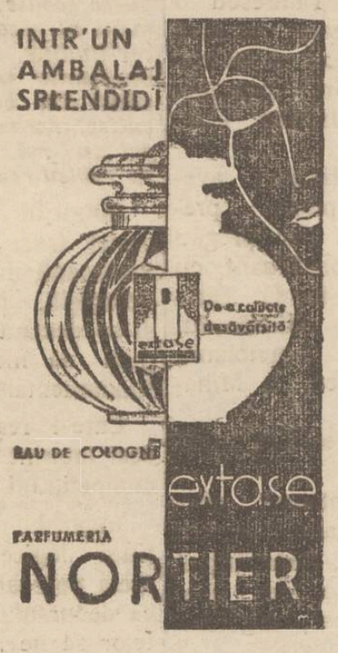

DOCTOR
A. Dascăl
Boli interne
Venerice şi Sifilis
Tratamentul blenoragiei la barbaţi şi femei.
Diathermie urologică şi generală.
Consultaţii şi tratamente 7½—10 a. m. şi 2—9 seara.
Duminica 9—12 a. m.
Iaşi, str. Cuza Vodă 42 vis a vis de Camera de Comerţ

In rate convenabil
vinde magazinul
BAZARUL GENERAL
STR. CUZA VODĂ 11
(vis-a-vis de Pref. de Poliţie)
la militari, funcţionari şi pensionari.
Îmbrăcăminte, stofe, mătăsuri, lenjuri, manufactură, galanterie, încălţăminte, etc.

Alarma pentru Sf. Sărbători
Nu vă aprovizionaţi cu vinuri din altă parte până nu gustaţi renumitele vinuri speciale pentru Paşti, dela renumitul local
Iancu Solomon
STR. CUCU No. 42
Preţuri de desfacere. Numai **Lei 10, 12 şi 14** pentru domiciliu. Raion special de renumite mărăuri Cuşer şel Pesach. Oţet de Vin şi tot felul de rachiuri de drojdie. Gustatul gratis.

SE GĂSEŞTE PRETUTINDENI
APA SALINĂ DE BREAZU
TOPEŞTE GRASIMEA-SUBŢIE TRUPUL
½ LA 1 PAHAR DE APĂ DIMINEAŢA PE NEMÂNCATE

Dureri de
MĂSEA
Nevralgii
DENTARE
TESTA
Combate

Cu ocazia sărbătorilor
VINDE EFTIN

Poşete piele modele noi
Mănuşi de piele
Crăvăţi de mătase
Ciorapi p dame, bărb. şi copii
Ciorapi Adesgo preţ fabricei
Chussette pentru copii
Batiste bărb. şi dame
Chiloţi Maco şi fil d'ecosse
Chiloţi mătase, crepe satin
Chiloţi Charmeuză
Băşti franceze

Cuverturi Kelim p. pat, masă
Cuver. mari Kelim p. divane
Feţe de mese şi şervete
Feţe de mese garnit. p. ceai
Rodeuri p. perdele mod. noi
Stofe p. haine bărb. şi dame
Dejalenuri calit. superioare
Silcoza şi batist p. lingerie
Eponjuri fine pentru rochii
Picheturi imprimate de vară
Ultimele modele în tricotaje

La mag. Ghemul Roş
Strada Cuza Vodă 58

Ce este otita?

(Continuarea din pag. I-a)

dânşii complicaţiile se ivesc aproape fulgerător. In afară de aceasta, avem excepţie în cazuri de otite, ca urmare a bolilor contagioase — gripa, pojarul, anghină, scarlatină — când otita se dezvoltă aproape invizibil; şi de asemenea invizibil — pentru bolnav, bine înţeles — trece asupra meningelor şi mastoidei. Dar în schimb, în aceste cazuri, otita poate să fie prevenită prin măsurile necesare luate în timpul boalei, de către un specialist.

Aici este necesar să observ, că otita mijlocie, nu numai periclitează viaţa bolnavului, fiindcă aduce cu dânsa meningită, abces la creer etc., dar chiar în cazul unui sfârşit fericit,—se întâmplă rar,— dacă nu s'au luat la timp măsurile necesare, lasă după dânsa o tristă amintire pentru toată viaţa: o perforaţie a timpanului (timpanul găurit), scurgerea din ureche, surditatea etc.

Un grup separat îl formează bolile chronice ale urechilor, care, la rândul lor, se agravează primăvara—mai ales scurgerea chronică din ureche, care poate să devie foarte periculoasă, din cauză că puroiul pătrunde în organe vecine şi chiar în sânge.

In general *persoanele, care suferă de scurgere din urechi, trebuie să fie foarte prevăzătoare.* Dar despre bolile chronice voi vorbi cu altă ocazie.

In rezumat, putem spune că primăvara este anotimpul cel mai periculos pentru urechi. Chiar cunoscutul prof. Lannois a observat şi a dovedit cu date statistice, că 2/3 din totalul bolilor de urechi se ivesc în primăvară. De aceia nu trebuie să neglijăm boalele urechilor: *mieux vaut soigner sa santé que sa maladie...*

Dr. A. SOCOLOVSCHI

Discuţii şi păreri

Carnaval ori scandal?

Sub acest titlu, primim:

In „Opinia" dela 18 Aprilie a. c., citesc despre „Carnavalul dela Ungheni". Aflăm că „Ieşenii vor petrece o noapte fermecătoare Sâmbătă 20 Aprilie cor. la Carnavalul ce-l organizează un grup de gazetari din Iaşi, în saloanele Căminului c. f. r. Ungheni". Va fi concurs de dans şi de frumuseţe dar, adaog eu, va fi faptă fără frumuseţă fiindcă e un lucru urât a îndemna pe om să-şi peardă noaptea.

1) Pentru omul care a muncit, odihna e un dar binecuvântat. Cumpăna vieţii cere să fim ziua vitejii muncii, dar să nu ne mai istovim noaptea cu petreceri ruinătoare.

Unei lumi pornite pe dezmăţare şi viaţă de chef să-i mai dăm îndemnul petrecerilor de noapte?

Aşa fac oamenii de rând, muncitorii. Ieu Sâmbătă plata muncii din săptămână şi se infundă în crâşme la beţie. Oare lumea mai aleasă se cuvine să dee celor de jos pilda unei vieţi de nopţi pierdute?

Acesta nu mai este carnaval, că nici nu suntem în carnaval, ci e curat scandal. Cu asemenea apucături nu mai ridicăm târgul Iaşilor, de care ne tot plângem că dă îndărăt: ci mai rău îl afundăm.

2) Oameni înţelegători, din vechiul oraş al trecutului, scaunul Mitropolitului Veniamin, aşa se cuvine să petreacă noaptea spre Florii? Această vreme este o duioasă amintire din viaţa Domnului: intrarea lui cu mărire în Ierusalim.

Nu se cuvine să ne gătim cu toţii a fi a doua zi la biserică, să ne facem părtaşi simţirii acelei vremi şi să luăm în mână ramurile de salcie? Ne legăm astfel suflet de suflet, cei ce au fost cu cei ce suntem.

Alcătuim lanţul inimilor, prin care ne simţim mai înfrăţiţi în lumea aceasta a vrajbelor.

Vor face aşa dănţuitorii de la carnavalul din Ungheni? Nu; ei vor sforăi mahmuri pe saltele, în sfânta zi a Floriilor, zdrobiţi de oboseala unei nopţi turbate.

3) Dar blăstăme cu regina dansului şi a frumuseţei? Nu se mai isprăveşte cu aceste nerozii? Nicio pomeneală de regina gospodăriei, a hărniciei, a curăţeniei, a cuviinţei, dar ni împuiază urechiile cu aceste uşurătăţi şi deşărtăciuni!

Ne mânâncă luxul şi risipa, şi tot spre ele îndemnăm. Balul — doar atâta este: bani aruncaţi, stârnire de pofte atâţătoare, ameţire netrebnică, istovire (după care îţi trebuie vreme să te dregi), deprindere cu gusturi vătămătoare.

4) Şi se face, această petrecere necuvenită, la o vreme de sfinte amintiri, în clădirea Căminului c. f. r. Ungheni? Cum? casa Statului, care spune că are o religiune dominantă, dată pentru asemenea petreceri? Dar pe acea casă scrie „Căminul cultural".

Sunt „culturale" asemenea isprăvi?

O mai fi faptă culturală pierderea nopţilor în aţâţări trupeşti.

Domnule Inspector Ciugulescu, parcă d-ta te ţii de treburile culturale dela C. F. R. Se poate să se dea un cămin cultural pentru asemenea treburi? Şi încă asupra Floriilor?

Noi aducem la cunoştinţa Inalt Prea Sfinţitului Mitropolit Nicodim spre ce întrebuinţări sunt date casele Statului. Sindicatul ziariştilor din oraşul lui Veniamin l-au proclamat prezident de onoare al lui. Se cuvine să calce peste florii în chipul acesta, având un aşa prezident de onoare?

Eu le-aş cere socoteală. Numai onoare, fără nicio urmare,—foarte mulţămesc!

Arhim. Scriban

N. R. — *Relativ la ultima parte a articolului, precizăm că Sindicatul Ziariştilor n'are absolut nici un amestec în organizarea acestui bal.*

Fraţii Piccard
pregătesc împreună un zbor în stratosferă

Din New York se anunţă că profesorul Piccard se află de câtva timp în corespondenţă cu fratele său din Belgia, în scopul de a organiza împreună un raid în stratosferă.

Savantul belgian a primit această propunere. Se afirmă că în curând el va pleca în America, unde va întreprinde împreună cu fratele său o nouă ascensiune.

Profesorul Piccard dela New-York ia comandat deaiftel un nou balon în vederea acestui zbor.

Cei doi fraţi Piccard speră să se ridice până la înălţimea de 25.000 metri şi să obţină noui şi interesante rezultate ştiinţifice.

Un tablou de artă

In vitrina librăriei „Hârtia noastră" se află expus un frumos tablou, pictat în ulei. Lucrarea este executată de d-na Maria Nichitovici, soţia dirigintelui poştei locale.

D-na Nichitovici — o pictoriţă de talent — este absolventă a şcoalei de arte frumoase. Ea a executat numeroase picturi, care au fost expuse în principalele oraşe din ţară.

Pânza din vitrina librăriei „Hârtia noastră" este o lucrare de artă, care merită atenţia amatorilor.

Informaţii

x In urma numeroaselor denunţuri înaintate poliţiei de locuitorii străzii Petru Rareş, biroul de moravuri al chesturii, condus de d. comisar Em. C. Vasiliu, a postat un sergent permanent în această stradă, pentru a opri femeile de moravuri uşoare să acosteze trecătorii.

x *Tragerea premiilor, gratuite oferite cetitorilor Ziarului „Opinia" (seria 59-a) va avea loc în ziua de 23 Aprilie (Sf. Gheorghe) în sala Trianon.*

x Dr. Brener *specialist mamoş*, boli de femei. *Cons.* 2—8 d. m. în str. Banu.

Festivalul I. S. Bach

Apel către public

Astă seară are loc la Teatrul Naţional, concertul festiv pentru comemorarea a 250 de ani dela naşterea celui mai formidabil geniu al muzicei, I. S. Bach.

Toată lumea civilizată a sărbătorit cu pietate artistică această aniversare.

Socotind că şi Iaşul intelectual se integrează în ritmul civilizaţiei universale, am găsit că sărbătorirea gigantului muzicei, printr'un concert festiv, ar fi indicată într'un oraş unde tradiţia culturală constitue un veritabil blazon de nobleţe.

In numele acestui blazon de nobleţă, vin să solicit publicului ales ieşan, să iasă în tru întâmpinarea a trei capeţi Bucureşteni de marcă, la concertul de astăzi.

Adaog că au datoria de a veni, dacă nu pentru muzica în sine sau sentimente de ospitalitate, dar batâr pentru a spulbera mitul afirmaţiilor Bucureştene, anume ca Iaşul intelectual de odinioară a răposat intru Domnul.

Aşa dar, intelectuali Ieşeni, apăraţi blazonul intelectual al urbei noastre.

O puteţi face, sacrificând două ore de somn şi doi poli.

Mircea Bârsan

Prelungim SAPTAMANA EFTINA
în plin sezon la încălţăminte începând de Luni 15 până Sâmb. 20 Aprilie
Magazinul QUADRAT
Str. Ştefan cel Mare 15 (alături de Banca Em. Marcovici)
a pus în vânzare întregul stoc de încălţăminte fină asortată pentru sezonul de Paşte cu o reducere de 40 la sută

Pantofi de casă	eleganţi şi durabili	dela	Lei 50	perechea
„ „	satin pentru dame	„	„ 170	„
„ „	box calf pentru dame	„	„ 200	„
„ „	chevreaux şi antilopă	„	„ 250	„
„	cu talpă de crep	„	„ 325	„
„	de box şi chevreaux p. domni		„ 245	„
„ „	lac şi box pentru copii		„ 75	„

Profitaţi de această ultimă săptămână eftină

NOVAL
SUPRIMĂ DUREREA

PROFITAŢI DE OCAZIE GRĂBIŢI-VĂ ŞI VIZITAŢI-O

ULTIMELE 5 ZILE

pe renumita prezicătoare-medium

MISS ELIN

DIN BUCUREŞTI Veţi afla soarta Dvs. dela naştere până la sfârşitul vieţii.

Vă dă sfaturi în chestiuni familiare, oficiale, judiciare, amor, căsătorie, etc. La intrare vă spune numele şi pronumele. Consultă cu preţuri reduse. Vizitaţi-o de îndată în

Str. Cuza Vodă No. 42

(vis-a-vis de Sfatul Negustoresc)

ULTIMELE NOUTAŢI DE SEZON
IN TOATE ARTICOLELE DE MANUFACTURĂ AU SOSIT LA

Mag. „ERIKA"

Str. Cuza Vodă 71

PREŢURI FĂRĂ CONCURENŢĂ

Ondulaţiuni permanente

nedăunătoare părului, durata garantată, la cunoscutul specialist

Coafor Demek S-sor Carol Podrazki

STR. LĂPUŞNEANU

D. Iancu Zipa despre

situaţia dela Camera de Comerţ

D-sa va rămâne şi în viitoarea comisie interimară

E perfect hotărât: d. Iancu Zippa părăseşte preşedinţia Camerei de Comerţ.

Insuş d. Zippa ne confirmă aceasta.

Faptul nu are nici o latură politică. D. Zipa e prea împovărat şi socoteşte că munca trebue divizată.

Fireşte în lumea comercială, ştirea despre retragerea d-lui Zipa a produs regrete, ştiindu-se că d-sa a făcut tot posibilul pentru a satisface doleanţele comercianţilor.

La această impresie se mai adaogă şi faptul că nu se cunoaşte componenţa viitoarei comisiuni interimare.

In această ultimă chestiune d. I. Zipa ne spune:

— *„Puteţi da asigurarea că nimic nu se schimbă în structura comisiei interimare.*

Şi eu rămân în această comisie şi vom da tot concursul nostru".

In acest caz, lumea comercială nu se poate plânge. DAN

Irevocabil, mîne seară

O noapte fermecătoare

la Carnavalul dela Ungheni

Toţi amatorii de petrecere intensivă, vor găsi prilejul unic să se amuze o noapte fermecătoare Sâmbătă 20 Aprilie la Ungheni—în saloanele Căminului c. f. r. Vasile-Lupu, la Carnavalul grandios organizat de un grup de [illegible] din Iaşi.

Distracţii multiple: Camera surprizelor, tombola miraculoasă, jocuri de lumini colorate, alegerea Miss Ungheni şi Miss Cefere, concurs de dans şi frumuseţe, ploaie de confetti şi serpentine.

D-rele Hermiona Tecuceanu, Lenuţa Mihailescu şi d-nii Tr. Ghiţescu şi P. Vasilovschi precum şi alţi artişti din Iaşi, vor antrena publicul cu ketciuri şi cântece ocazionale, pline de vervă şi humor.

50 la sută reducere pe c. f. r. (Iaşi-Ungheni 47 lei dus şi întors).

Mai sînt oare oameni cu inimă?

Trebue ajutată studenţimea săracă

Criza bântue pretutindeni. Nicăeri nu se întrevede o schimbare în bine. Firmele comerciale dispar de pe piaţă; şomerii sporesc. Cei care au trăit altădată zile bune, sânt lăsaţi acum în prada mizeriei.

Există o categorie de studenţi ai căror părinţi au avut pe vremuri posibilităţi materiale pentru întreţinerea la studii. Azi însă n'au nici de-o pâne.

Puţini îşi pot imagina câte suferinţe şi umilinţe îndură un student sărac. Unii studenţi lipsiţi de mijloace, dorm la colegii mai instăriţi.

Sunt cazuri dramatice, când unii studenţi sânt nevoiţi să doarmă —primăvara— pe o bancă, la Copou.

Sau se îngrămădesc 4-5 într'o odăiţă mizeră, într'un fund de mahala, pe un preţ de nimic. O sobă mică şi stricată, încălzită cu sucele şi crengi adunate de pe străzi, împrăştie mult fum şi prea puţină căldură.

...Şi dimineaţa tinerii se trezesc în frig, tristeţe şi pustiu. In astfel de atmosferă sânt nevoiţi să înveţe.

In timpul zilei, la cursurile bine, deoarece sălile sânt încălzite. Seara, în cameră însă, acelaş cadru sfâşietor de trist.

Unii din categoria aceasta de studenţi, caută la cantine un rest, o rămăşiţă de mâncare, lăsată de un coleg.

Iată de ce mişcările de dreapta, sau de stânga, pot găsi lesne adepţi printre studenţii săraci. In asociaţiile extremiste se promite masă şi casă. Iar stomahul flămând ordonă creierului să accepte orice.

Pentru aceste considerente şi pentru ca studenţii săraci să nu mai fie atraşi în mirajul politicei şi nici să îndure mizeria, propunem înfiinţarea unei societăţi care să aibă de scop ajutarea elementelor meritorii, dar sărace, dela Universitatea din Iaşi.

La conducerea acestei societăţi e nevoe de oameni cinstiţi şi cu tragere de inimă.

Cine ştie? Poate vor veni zile mai bune pentru studenţimea săracă?!

Să nădăjduim!...

Alexandru Novicov
(unul dintre cei mai săraci)

Ecouri municipale

O şedinţă specială a consiliului comunal

Problema apei - Municipalizarea strandului - Serbătorirea primarului

Primarul oraşului d. Oswald Racovitză, intenţionează să convoace consiliul municipal în şedinţă specială, pentru a aduce la cunoştinţă oficial votarea legii prin care s'au aranjat datoriile statului către Iaşi; precum şi a legii prin care statul închee un împrumut de 120 milioane lei în favoarea soluţionării problemei apei în oraşul nostru.

Dacă d-sa va putea aduce legea gata promulgată, Sâmbătă când se reintoarce în localitate, Consiliul va fi convocat încă înainte de vacanţa Paştilor.

La consiliul în cauză, d-sa va expune şi intenţiile în ceiace priveşte înfiinţarea şi organizarea societăţii pentru exploatarea apei.

Se anunţă că, un consilier guvernamental va propune sărbătorirea primarului pentru succesul obţinut cu aducerea legii.

•

D-l O. Racovitză, după Paşti, va propune consiliului municipalizarea „Strandului Iaşilor".

Deocamdată, la Strand, se fac lucrări noui.

Inainte de a pleca la Bucureşti, d. O. Racovitză a lucrat cu d. Stroescu, şeful serviciului străzilor.

S'au fixat arterele care vor fi reparate în prima parte a campaniei de lucru.

•

D-lui Ionel Şoarec, consilier comunal, i se rezervă un post de răspundere în adunarea viitoarei societăţi a apelor.

•

Consiliul technic superior a trimis Municipiului aprobarea pentru executarea integrală a lucrărilor de refacere a conductei. RFX

Pregătiri la Mitropolie

pentru slujbele pascale

Anul acesta, deniile mari (răstignirea, prohodul şi învierea), se vor oficia la Catedrala metropolitană din Iaşi, cu un fast deosebit.

I. P. S. Mitropolit Nicodem doreşte ca, în sărbătorile Paştelui, la catedrală să se slujească după orânduiala mânăstirească. Mai ales slujba „Invierii" va fi o adevărată înălţare spirituală pentru credincioşi. Insuşi chiriarhul va oficia în sobor.

In dimineaţa primei zile de Paşte, I. P. S. Mitropolit Nicodem va predica poporului.

•

In săptămâna patimilor, Inaltul Preiat va lansa obişnuita pastorală de Paşti.

Această epistolă arhierească este aşteptată cu mult interes de cler şi credincioşi, fiindcă scrisul chiriarhului este popular, frumos stilizat şi plin de înţelepciune adâncă.

I. P. S. Mitropolit Nicodem, — ca şi în prima circulară adresată norodului cu ocazia înscăunării, — va aminti din nou de chestiunia stilistă.

Nu va fi uitată nici problema moralităţii tineretului, care în ultimul timp cam lasă de dorit.

•

Imediat după sărbători, vor sosi în Iaşi I. P. S. Patriarh Miron Cristea şi d. ministru Lapedatu, care apoi vor face o vizită mânăstirilor din eparhia noastră.

Gr. Sp.

Informaţiuni

x **Proces literar.**— Duminică 28 April, ora 5 p. m. va avea loc în sala Camerii de Comerţ un proces literar cu tema „Apărarea are cuvântul" de Petre Bellu.

Vor vorbi d-nii senator Alfons Herovanu prodecan al baroului Iaşi, av. Neuman Iosif, av. Saimovici, d-na av. Cecilia Reiter, av. M. Gr. Constantinescu, av. Kinsbrauner etc.

Procesul literar va fi urmat de un bogat program artistic, la care vor da concursul d-nii Victor Handoca, Tr. Ghiţescu, d-ra Camelia Ender, şi d-ra Cirillo.

Intrarea liberă.

x *La Concertul-Festiv* pentru comemorarea lui J. S. Bach va da preţiosul său concurs şi Doamna Mansi Plăcinţeanu, profesoară la „Academia George Enescu", cântând cu acompaniament de orchestră, arii din „Matthäus Passion".

Distinsa muziciană este una din cele mai rafinate interprete a muzicei de lieduri şi arii.

x **Agentul sanitar Ştefan Melinte** din Brăeşti, a reclamat parchetului pentru calomnie pe locuitorul Vasile Anică din acea comună.

Acesta a lansat sersiunea că agentul ar întreţine relaţii cu soţia sa.

x **Poliţia locală** a primit o adresă din partea poliţiei din Cluj prin care se anunţă că în acel oraş a fost arestat Mihai Constantin zis Popa, originar din Iaşi.

Acesta ar fi comis furturi la Iaşi şi Bălţi.

x **Poliţia** a trimis Comenduirii pieţii pe tânărul Leib Sander de 22 ani, domiciliat în str. Moldova, care s'ar fi făcut vinovat de nesupunere la incorporare.

x **Poliţia** a trimis la parchet sub stare de arest, pe comerciantul Avram Herşcu din str. Sf. Andrei 14, sub acuzaţia de excrocherie în dauna femeiei Maria Bigu din Ciurea (Iaşi).

Un protest

al agenţilor sanitari

Agenţii sanitari au înaintat azi d-lui dr. Bulău un memoriu privitor la situaţia lor.

In adevăr, prin noua lege sanitară, şi agenţii sanitari au fost scoşi de la municipiu şi încadraţi la ministerul sănătăţii. Iar prin bugetul ministerului li s'au redus salariile cu mult, deşi au drepturi câştigate.

D. dr. Bulău a promis să intervie în favoarea lor.

Citiţi zilnic Opinia

E CUNOSCUTĂ REPUTAŢIA REŢETELOR INSTITUTELOR DE FRUMUSEŢE AMERICANE

Succesul produselor „Mae West" în general, al pudrei în special nu poate mira pe nimeni. Formula acestei pudre e fericitul rezultat al unor stăruitoare şi îndelungate experienţe de laborator. Componentele acestei pudre, de o neegalată fineţă şi aderenţă, sunt garantat nevătămătoare, pure şi sterilizate. Ea nu pune pe figura Dvs. o mască, ci nutrind şi întreţinând epiderma, dă tenului Dvs. o frumuseţe naturală, şi nu trebuie să lipsească de pe masa de toaletă a femeii cu grijă de frumuseţea ei prezentă şi mai ales de cea viitoare.

Mae West

Reprezentanţe pentru România
PARMED, S. A. Bucureşti, Armenească 22

Mişcarea în magistratura Iaşului

Cu prilejul mişcării în magistratură s'au făcut următoarele schimbări ce privesc Iaşul:

D. Constantin L. Gatoschi, ajutor de judecător la judecătoria Iaşi mixtă, se numeşte supleant la tribunalul Iaşi, în locul d-lui Mircea Prassa.

D. Mircea Prassa, supleant la tribunalul Iaşi, se numeşte ajutor de judecător la judecătoria Paşcani din jud. Baia, în locul d-lui Constantin N. V. Finţescu.

D. Constantin N. V. Finţescu, ajutor de judecător la judecătoria Paşcani din jud. Baia, se permută la judecătoria Iaşi mixtă, în locul d-lui Constantin L. Gatoschi.

D. Raul A. Bercea, judecător de şedinţă la tribunalul Iaşi, se permută la tribunalul Ilfov, în locul d-lui Alexandru Vasilescu, permutat.

D. Gheorghe Elie Munteanu, procuror de secţiune la tribunalul Iaşi, se numeşte judecător de şedinţă la acelaş tribunal, în locul d-lui Raul A. Bercea.

D. Virgil-Laurenţiu Sadoveanu, judecător la desfiinţata judecătorie Iaşi I mixtă, se numeşte procuror de secţiune la tribunalul Iaşi, în locul d-lui Gheorghe-Elie Munteanu.

D. Marius-Grigore P. Condeescu, judecător de şeeinţă cu gradul de preşedinte de tribunal la Tribunalul Iaşi, a fost permutat la Tribunalul Constanţa, în locul d-lui Adrian-Ioan Gheorghiu.

D. Adrian-Ioan Gheorghiu, judecător de şedinţă cu gradul de preşedinte de tribunal la Tribunalul Constanţa, se permută la Tribunalul Iaşi, în locul d-lui Marius-Grigore P. Condeescu.

D. Octav A. Hulubei, judecător cu gradul de preşedinte de tribunal şi d. Constantin L. Catoschi, ajutor de judecător, dela Judecătoria Iaşi II mixtă, la Judecătoria Iaşi mixtă.

D. Emilian Dragomir, consilier la secţiunea I a Curţii de apel din Iaşi, a fost permutat la secţiunea II a aceleaşi Curţi.

Comisiile de disciplină o. f. r. au fost alcătuite în felul următor:

Comisiunea locală Iaşi: D. Alfred Winkler, prim preşedinte la tribunalul Iaşi, ca preşedinte; d. Alexandru Botez, preşedinte la secţiunea IV a tribunalului Iaşi, ca supleant.

Comisiunea regională Iaşi: D. Ciprian Scripcă, consilier la Curtea de apel din Iaşi, ca preşedinte; d. Haralamb Grigoriu, consilier la Curtea de apel din Iaşi, ca supleant.

Adunarea generală

a Ligii Culturale (secţia Iaşi)

Membrii Ligii Culturale secţia Iaşi sânt convocaţi în adunare generală pe ziua de mâne Sâmbătă 20 April ora 5 p. m. în amfiteatrul Laboratorului de Chimie medicală, str. Săulescu 4.

Se vor alege delegaţii la Congresul Ligii ce se va ţine anul acesta la Cernăuţi, în zilele de 19, 20 şi 21 Mai.

La şedinţa de mâne *va participa şi I. P. S. Mitropolit Nicodem, preşedinte de onoare al secţiei Iaşi.*

Fiind a doua convocare, se vor lua hotărâri cu orce număr de membri prezenţi.

Un comerciant ucis de alt negustor

din cauza concurenţei

Bălţi 19.—Comercianţii Şmil Cligman şi Şmil Leiderman din Tg. Atac, se duşmăneau de multă vreme pe chestia concurenţei ce şi-o făceau reciproc.

Ieri la ora prânzului cei doi negustori rivali s'au întâlnit în sala oficiului poştal al târgului. O ceartă violentă s'a iscat între comercianţi.

La un moment dat Leiderman a scos un cuţit şi a aplicat rivalului său mai multe lovituri în abdomen şi în piept.

După o oră comerciantul Cligman a sucombat.

Negustorul criminal a fost arestat.

Certurile

dela Liceul Naţional

Conflictul prof. Manoliu şi Virgil Marineanu dela Liceul Naţional, a dat loc unei noui reclamaţiuni la parchet.

Reclamaţiunea a fost introdusă de d-na Lucreţia Palel soţia concesionarului bufetului dela liceu, d. Gh. Palel, în contra directorului liceului d. Gh. Manoliu, pentru insulte şi ameninţări.

Reclamanta arată că aflându-se în cancelaria şcoalei unde se află şi casieria Comitetului şcolar, pentru a achita chiria bufetului, ar fi fost insultată şi ameninţată de d. Manoliu.

Reclamanta a pus ca martori pe d. prof. Hotnog subdirectorul liceului, d. Filaret Grindei casierul, d. Dulman secretarul liceului şi alţii.

Cercetaşi

Material pentru haine ce le necesitaţi, cumpăraţi eftin

La RULETA

STR. I. C. BRĂTIANU 135

(vis-a-vis de Sf. Spiridon)

Expoziţie de mănuşi Gant Royal

modele originale la mag.

„Surşa"

La Cămila

Culori pentru ouă
Lacuri „ „
Pastile „ „

DUREREA de CAP

DE DINTI şi NEVRALGIILE CELE MAI REBELE - INLATURĂ IMEDIAT

NOVAL

CERETI LA FARMACII [illegible]

IERI era urîtă tare
ASTĂZI e fermecătoare.
Cine a transformat-o oare?...

Crema de lăcrămioare

Crema de lăcrămioare este rezultatul unei formule mult încercate, satisfăcând cele mai riguroase prescripţii ale higienei.

Curăţă faţa de coşuri, pete, pistrui şi o albeşte făcând'o suavă, catifelată.

Dep. Farmacia Dr. Beceanu Piaţa Halei Iaşi

ULTIMA ORĂ

Tzancov pregătise revoluția

Tulburările din Bulgaria

Sofia 19.— Asupra arestării foștilor prim-miriștri Tzancov și Gheorghief, ministrul de interne a declarat ziariștilor:

Tzancov proectase o revoluție sângeroasă, că aceia dezlănțuită de el contra regimului Stambooliski când au căzut 10.000 victime.

Tzancoviștii aveau dese consfătuiri nocturne, care însă au fost descoperite de poliție.

Deasemenea Gheorghief avea o atitudine suspectă.

S'a hotărât internarea lui Tzancov în mânăstirea Sf. Anastasie de lângă Burgas.

Pe când era transportat, partizanii i-au făcut manifestații de simpatie în gări.

S'au produs tulburări, în special în gara Filipopole unde au avut loc ciocniri violente cu armata. S'au operat mai multe arestări.

*

Regele a primit demisia guvernului Zlatev.

Se crede că se va constitui un guvern militar.

Accidentul dela Copou

Un automobil izbește o trăsură

Un accident de circulație s'a inregistrat astă noapte în str. Carol.

Un domn căpitan al cărui nume încă nu este cunoscut, a luat din oraș trăsura cu nr. 227, condusă de birja ul Dim. Costandache, domiciliat în str. Arapu nr. 47, și a porn t spre Copou.

La intretăierea străzii Carol cu str. general Prezan, militarul a coborât și a vrut să plătească cursa.

In acel moment a trecut cu viteză un automobil cu farurile stinse, care a sfărmat trăsura. Birjarul a fost rănit. Căpitanul a scăpat neatins. Mașina a dispărut.

Biroul circulației cercetează.

REP

Informațiuni

x **A căzut din tren.**— Din accelerațul Pașcani-Cernăuți a căzut călătorul Dimitrie Filip.

Pasagerul s'a ales cu ambele picioare tăiate.

x **Vacanța de Paști.**—In vederea sărbătorilor Paștilor, autoritățile publice vor lua vacanță Joi, 25 Aprilie până Joi 2 Mai.

Ministerul apărării n ț onale va acorda concedii ofițerilor și trupei în două serii de câte 6 zile.

Școalele de toate categoriile vor lua vacanță de Paști, Sâmbătă 20 Aprilie la amiază, până Luni, 6 Mai,

x **Membrii clubului național-țărănesc** din sectorul H le-Sf. Lazăr sunt convocați a sediul sectorului din stra a Rosetti No. 23, la ședința care va avea loc Duminică 21 Aprilie a. c. ora 3 p. m., spre a li se face comunicări importante.

x Duminică 21 Aprilie ora 10 dim. va avea loc în Sala Camerei de Comerț alegerea noului comitet al Uniunei generale a micilor industriași și meseriași patroni.

x Comerciantul Solomon Unterman din Tg. Frumos a fost trimis în judecată, pentru că a ultragiat pe un polițist din acea localitate.

x In apropierea stației Vasile-Lupu s'au găsit manifeste subversive.

x D. aj. de primar Neculai Dobrovici a intervenit la uzina locală să se introducă autobuze pentru parcursul str. Crucei-șos. Nicolina.

D. Dobrovici arată că acele cartiere sunt foarte populate și autobuzele sânt necesare.

Probabil că d. ing. Wolanschi va da curs acestei intervenții.

x **Mai mulți enoriași** au depus o contestație la Mitropolie contra felului cum s'a vândut terenul de lângă Biserica Sfț. Ioan Gură de aur din str. Zlataust.

S'a obținut numai 252 lei pe m. p., în total 260.000 lei, când terenul face mai mult. Or cu acești bani nu se poate construi casa parohială cerută de enoriași.

x *Specula cu zarzavaturile* în localitate a întrecut orce limită.

Astfel postârnacul a fost vândut în piață cu 24 lei kg. pătrunjelul cu 20—22, iar morcovii cu 18—20 lei kg.

x **Impușcat din imprudență.**—In clinica il-a chirurgicală a spitalului Sf. Spiridon a fost internat Ion Mărculescu în etate de 49 ani din com. Dumești jud. Iași,

El se afla la moara din sat și un consătean umblând cu o pușcă, a descarcat arma din imprudență lovind pe Mărculescu în coapsa stângă.

x Populația creștină din Buhuși a trimes un protest la Mitropolia din Iași, fiind nemulțumită de felul cum au fost împărțite parohiile.

x *Bonurile de premii din seria 59-a se preschimbă zilnic la administrația ziarului „Opinia" între 4—7 d. a.*

Cetitorii din provincie sunt rugați să trimeată bonurile din timp, adăogând 7 lei în mărci poștale.

x **Durerea de bătături** te enervează și te indispune. Remediul îl găsiți în preparatul „ANTICALUS" soluție și pomadă care alină durerile și desființează bătăturile. Depozit Farmacia Dr. Ratianu str. Cuza Vodă 48.

Arestarea unui complice

al lui Brandabura

La Galați a fost adus spărgătorul Haim Schwartzman, originar din Cernăuți. El reușise să fugă cu un vapor spre Palestina, dar a fost prins la Haifa și trimis în țară,

Haim Schwartzman este unul din complicii faimosului bandit Brandabura. Spărgătorul a fost trimes la Chișinău, întrucât a comis acolo câteva atacuri banditești.

Congresul studențesc

și mișcarea Vaidistă

Craiova 19.—In ședința de astă-noapte a congresului studențesc, d-nii Antonin și Tr. Cotigă au vorbit despre mișcarea d-lui Vaida, pe care studenții o privesc cu simpatie.

D-nii Tr. Cotigă și Crânganu-Iași au vorbit apoi despre problema evreiască.

CUMPĂR **AUR** de dinți, bijuterii vechi, cu prețuri mari și monezi de argint nu vindeți nimic până ce nu încercați la Nr. I. C. Brătianu 82 **82**

Spre un acord Zipa-Botez

pentru noua conducere a Camerei de Comerț

Situația la Camera de Comerț merge spre limpezire.

Eri au avut loc două consfătuiri la care au participat d-nii Ion Zipa și Ion Botez.

Din cele discutate, ar reeși că se tinde spre o înțelegere de colaborare între d. Ion Botez și actuala comisie interimară, recte d. Fred Șaraga.

De fapt, „combinația" aceasta, ar dori-o realizată d. Ion Zipa. D-sa îl susține temeinic pe actualul său colaborator d. Fred Șaraga, care se arată util instituției.

In orice caz, lucrurile se vor aranja definitiv a doua zi de Paști.

In acea zi d. Ion Zipa va da o masă, acasă la d-sa, colaboratorilor d-sale. Va participa și d. I. Botez.

In prima jumătate a lunii Mai, viitoarea conducere se va instala la Camera de comerț.

REX.

Memorii politice

în chestia modificării Constituției

București 19. — Ziarul „Curentul" scrie că unii șefi de partide au întocmit și au prezintat forurilor înalte, memorii cu propuneri amănunțite pentru modificarea Constituției,

Intre propuneri se remarcă:

Reducerea numărului deputaților, și modificarea sistemului electoral, pentru a se aduce corective votului universal.

La Senat, numai jumătate din membri să fie aleși. Ceilalți senatori urmează a fi numiți pe viață.

Lărgirea puterilor Senatului și sporirea prerogativelor Coroanei.

O nouă împărțire ad-tivă și reducerea numărului județelor. Lărgirea puterii prefecților.

Modificarea regimului presei.

Ispravă sadică

Bălți 19.—Un caz infiorător s'a întâmplat în com. Sărata-Veche, din județul nostru.

Locuitorul Grigore Stundeanu venind acasă beat, s'a năpustit asupra fiicei sale Ana, în etate de 4 ani, pe care a siluit-o.

Satirul fiind surprins de soția sa Maria, a încercat s'o injunghie cu un cuțit. La strigătele disperate ale femeiei, au sărit vecinii cari au desarmat pe criminal și l-au dus la postul de jandarmi.

Agresiuni în trenul

Chișinău-Iași

Un grup de tineri din Chișinău, călătoreau în cursul nopții în acceleratul 76, Chișinău-Iași.

După ieșirea trenului din gara Vasile-Lupu, tinerii au pătruns în vagoane, mal ratând pe câțiva din călători.

Conductorul trenului căutând să-i liniștească pe agresori, a fost și el lovit.

Printre pasageri s'a produs panică.

S'a deschis o anchetă.

Mâine seara

Concertul Chayele Grober

La Palatul Orfelinatului are loc mâine seara al doilea și ultimul recital dat de reputata artistă palestineană Chayele Grober.

Programul, o alcătuire selectă, este cu totul nou pentru ieșeni.

Pentru reușita serii își dau concursul d-nii I. Sternberg, Max Helm și M. Altman.

Biletele, la Mag. „Cristal" M. I. Moscovici din str. Cuza Vodă.

Câteva furturi

în localitate

Astă noapte s'au inregistrat câteva furturi în localitate.

Răufăcătorii au sustras obiecte casnice din locuințele d-nei Elena Arsenie din mahalaua Gheorghiu nr. 13 și d-lui Victor Cosma din str. Anast. Panu nr. 73.

— Un furt de mărfuri s'a comis la magazinul d-lui Ioil Zalman, din str. Crucii nr. 39,

— La cererea d-lui Th. Munteanu din jud. Bihor, a fost condusă la secție prostituata Olga Panzova din str. Uzinei. Ea a fost reclamată de d. Munteanu că i-ar fi furat portmoneul cu bani, pe când petreceau la hotel „Moldova" din str. Col. Langa.

— Gardianul public din str. Anast. Panu a surprins astă noapte un individ care ducea un pachet. Cercetat la comisie individul a declarat că se numește Vasile Niță, domiciliază în str. I. G. Duca nr. 45 și în pachet are un cupon de matase dela fabrica „Coloratura" din str. Sf. Lazăr nr. 22. Rep.

DE VÂNZARE stupi sistematici cu albine, Adresați căpitan Ionescu Corpul Armată

RUBRICA SPORTIVĂ

Cupa V. V. TILEA

Match inter-orașe: Chișinău contra Iași

Selecționarea *„României"* a fost din totdeauna pentru conducătorii fotbalului românesc, una dintre cele mai dificile probleme, —pentru rezolvarea căreia fiecare venea cu formule și combinațiuni care dădeau greș.

Pentru a remedia această lacună și ca *„România"* să fie alcătuită din jucători cu reale calități, d. V. V. Tilea președintele *„Federației Române de foot-ball asociație"*, a instituit o cupă, care va fi decernată orașului, ce va poseda cea mai puternică formație.

Majoritatea jucătorilor din orașul cel mai puternic în materie de foot-ball, complectată cu jucătorii buni din alte orașe, va constitui *„România"*, care ne va reprezenta la toate competițiile internaționale.

•

Districtul Iași care concurează la această cupă a făcut pregătiri, pentru a fi bine reprezentat: Selecționarea echipei ieșene a fost încredințată unei comisiuni compusă din D-nii Ing. Partenie, Cpt. Toporăscu, Irimescu, Stavăr și Livezeanu.

In urma antrenamentelor din această săptămână, dintr'un lot de 28 jucători, din toate cluburile locale, selecționarii au ales următorul „11 ieșan": Wasilews h II (Textila), Bucur. (T), Mayer. S (Victoria), Theodoru II. (T.) Pawlowski (T), Iwanciuk (V) Șura (T), Pascariu (T.) Murea (V), Ambrozie (V) și Popa I. (T).

Dumnimică se va disputa la parcul sportiv matchul dintre reprezentativele orașelor Chișinău și Iași.

Chișinăul va prezenta o echipă compusă din clubul „Sporting„ complectat cu elementele valoroase din celelalte grupări din capitala Basarabiei.

Dat fiind caracterul oficial acestei întâlniri și compoziția celor două formații puternice, matchul promite a fi interesant.

La ora 2 jum., matchul de deschidere va fi furnizat de rezervele Victoriei C. F. R. și Macabi-Hacoah, pentru campionatul acestei categorii.

SEMM

x **Tenul iritat de vânt și de frig** se înfrumusețează repede și admirabil întrebuințând **Crema Miraculoasă** preparatul Farmaciei Dr. A. Ratianu Iași, str. Cuza Vodă 48.

Această minunată cremă albește și catifelează pielea distrugând petele și coșurile de pe obraz. Se trimite contra raburs ori unde s'ar cere.

PARDESIE ELEGANTE

un nou transport de modele Parisiene și Vieneze au sosit la mag.

„FANTASIO"

Informații

Voley-Baal, Bosquet-Baal, Rugby, Oină, Ping Pong, Rachete și mingi de tenis, echipamente pentru toate sporturile găsiți la Socec.

x Ciorapi ADY cu LEI 85 perechea vinde numai magazinul „FAVORIT" str. Cuza-Vodă 62.

x In curând va apare interesanta carte: „Secretul Ceasornicăriei" de Leon Goldenberg.

x Lămpi electrice cromate (inoxidabile) la CRISTAL str. Cuza Vodă 83.

x FULGARINE, renumitele mantile de cauciuc, culori alese, prețuri fixe depozit permanent la „FANTASIO".

x **Pentru vopsirea părului, Mag. „ELEFANT" oferă cele mai fine produse străine, în patruzeci de nuanțe naturale garantate.** 3

x Dl. Eugen Marinescu avocat, Consilier juridic al Casei Culturale „A. D. Xenopol" Iași, va vorbi, Dumineca Floriilor, la Ripa Galbenă, în cadrul unei șezători artistice despre: Două concepții diferite: „President Lebrun, President Hitler" Vor urma declamații, canto și o piesă tradusă din franceză. Intrarea liberă.

DE ÎNCHIRIAT imobil renovat, liber, 2 camere, bucătărie, dependințe, teracote, apă. Str. Sărărie 115 bis, haltă tramvai, (vis-a-vis Str. Muzelor) Preț convenabil.

DE ÎNCHIRIAT apartament modern 4 camere, bae instalată, bucătărie, debarras, odae servitori, pivniță, spălătorie, parchet. *Ralet 12.*

DE VÂNZARE în str. Stejar 20, una casă compusă din două odăi, antret, bucătărie, șură și loc 1105 m. p. Preț foarte eftin. De asemenea una macara diferențială 2000 kgr. și o presă pentru copiat, cu postamentul ei. Adresa: F. Fairing str, Eternitate 24.

DE VÂNZARE cu 10.000 ei Chevrolet tip. 27, sport, în bună stare, 5 cauciucuri.

A se adresa la „Automobilul" în Piața Unirei str. Săulescu No. 2

PIERDUT chitanța Soc. Com. de Electricitate No. 2294 din 3 Noembrie 1932 pentru garanție, în sumă de lei 300, O declar nulă și fără valoare în mâinile oricui s'ar găsi.

Doctor Fălcoianu
Str. Muzelor 32

Discuții în Germania

In urma blamului dela Geneva

Berlin 19. — Fuhrerul Hitler a avut ieri o lungă consfătuire cu d. von Neurath.

E posibil să se facă un plebiscit asupra politicei externe. Sau poate va fi convocat Reichstagul și se va lansa o proclamație către popor.

*

Mâne se serbătorește cu mare fast, a 45-a aniversară a Führerului Hitler.

Batalioanele de asalt vor oferi în dar, d-lui Hitler, o escadrilă de aviație compusă din trei grupe de avioane.

Știri politice

București 19.— Mâne dimineață se închide sesiunea parlamentară. Se afirmă că Mesajul regal de închidere va vorbi despre necesitatea stabilității în guvernare.

*

D. Iullu Maniu, cu câțiva prieteni, a sosit ieri la Sinaia.

*

Dl. M. Manoilescu a plecat ieri la Roma, unde va fi primit în audiență de d. Mussolini.

Cu acest prilej d. Manoilescu se va întâlni cu d. mareșal Averescu.

Corpul aviatorului Bănciulescu

în drum spre București

Constanța 19. — Sicriul cu rămășițele pământești ale aviatorului Bănciulescu a fost îmbarcat la Alexandria (Egipt) pe vaporul românesc „Dacia".

Joi 25 April sicriul va sosi la București și va fi depus la biserica Albă.

Nenorocirea unei bătrâne

din București

Buc. 19. — Bătrîna Lucia Brăileanu din str. Maltopol 13, în etate de 70 ani, își prepara azi dimineață cafeaua la o mașină cu spirt.

La un moment dat mașina a făcut explozie.

Femeia a fost cuprinsă de flăcări. In stare disperată ea a fost dusă la spital.

Judecarea revoluționarilor greci

Salonic 19. — In fața tribunalului marțial din Larissa, începe mâine procesul a 60 frunțași venizeliști, acuzați că au organizat mișcarea revoluționară.

S'au inscris 250 apărători.

PIERDUT adeverința de subscrierea făcută de Solomon Bercovici cu No. 2134 din 2 Noembrie 1924 pentru 25 acțiuni valoarea nominală Le 12.500 ale Societății Comunale de Electricitate Iași.

Declarăm nulă această recipisă în mâna oricui s'ar găsi. Succesorii Solomon Bercovici Avocat M. Bercovici, Ghizela Dr. Friedman, Ety Bercovici

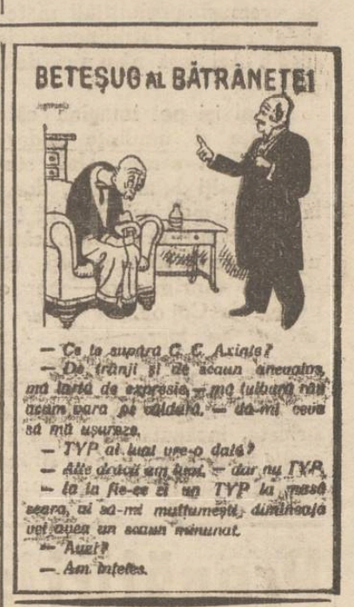

DOCTORUL **I. M. SILBESTEIN**

Boli genito-urinare (venerice) și rinichi, sifilis
Cistoscopie și Uretroscopie
ELECTROTERAPIE
Tratamentul radical al Impotenței
Iași, strada Lăpușneanu 23
(lângă Buchholzer)
Cons. 9—12 și 3—7 p. m.

x Pentru *Monitorul Oficial* pierderi, citații publicații etc. se primesc la „Opinia", str. Lăpușneanu 37.

GAZON ORIGINAL ENGLEZESC

găsiți la „Magazinul Grădinarilor"
ALTER MICHEL PIAȚA HALEI 15—17 Telefon 478

CINEMA SIDOLI

prezintă de sărbători cel mai bun program

SABRA

Realizare turnată în Palestina cu ansamblul teatrului Habima
MESKIN ROWINA și BERTONOW
Al doilea film:
S'a întâmplat într'o noapte
cu CLAUDETTE COLBERT și CLARK GABLE
Complectare: JURNAL SONOR FOX MOVIETONE

AZI la ROXY Două filme frumoase cu 12 și 8 lei intrarea
FRANCISKA GAAL
în **Parada Primăverei**
Al doilea film **Păcat și Iubire**
MICKY și JURNALUL complectează programul.

Teatru Phoenix Cinema

De azi și în zilele următoare
cu prețuri reduse 15, 10 și 8 lei
Londra dansează super-revistă de mare montare
cu Hellen Chandler și Cely Twelvetree
Al doilea film, francez de grandios spectacol
O cale apesită

1 LEU

ANUL XXXI No. 8407

ABONAMENTE

Lei 350 pe un an
„ 180 „ 6 luni
„ 90 „ 3 „
„ 1000 Instituţii publice

ATELIERELE TIPOGRAFICE
IAŞI. — STR. LĂPUŞNEANU 37

Telefoane { Redacţia 391 / Administraţia 394 / Serviciul de noapte 367

OPINIA

Ziar popular cotidian

DUMINICA 21 APRILIE 1935

BONUL No. 21
SERIA 60-a
Premii Gratuite
OPINIA
DEVIZA: La seria aceasta câştigul cel mare va fi al meu.

Actualităţi politice

O nouă criză în partidul naţ.-ţărănesc

Pentru partidul naţional-ţărănesc, „vaidismul" a devenit o chestiune netedă. O porţiune din partid (destul de însemnată) s'a detaşat, slăbind astfel organizmul de luptă prezidat de d. Mihalache.

Mai cu seamă partidul şi-a diminuat aderenţele în Ardeal. A rămas, însă, cu ramura d-lui Maniu, cea mai bine dezvoltată în provincia de peste munţi.

Există însă un caz „Maniu" de dată mai veche. Şi care e departe de a fi dispărut.

Câtă vreme se produseau în partid ciocnirile Vaida-Maniu, aceste două forţe se neutralizau; şi partidul reuşea să facă faţă, menţinându-se întreg.

Dar astăzi, după eliminarea ramurei vaidiste, se ridică mai puternic „cazul Maniu".

Acuma, în preajma congresului general, ziarul „România Nouă" din Cluj (al d-lui Maniu), ridică dârz ceea ce d. Maniu a denumit „problema constituţională".

Ziarul clujan atacă conducerea centrală a d-lui Mihalache, considerând-o: „abilitate oportunistă, cusută cu aţă albă".

Şi ziarul cere făţiş schimbarea tacticei, în sensul propus de d. Maniu,—adică o luptă deschisă, împotriva unor foruri superioare.

Iată dificultăţi mari pentru partid, şi o sigură îndepărtare de putere. Sau o încordare de raporturi cu d. Maniu, şi ameninţarea partidului de a pierde toate aderenţele în Ardeal.

E vădit că „manismul" pregăteşte partidului naţ-ţărănesc o a doua criză grea,—poate mai grea decât a defecţiunii vaidiste.

X.

Catastrofa feratră din Franţa

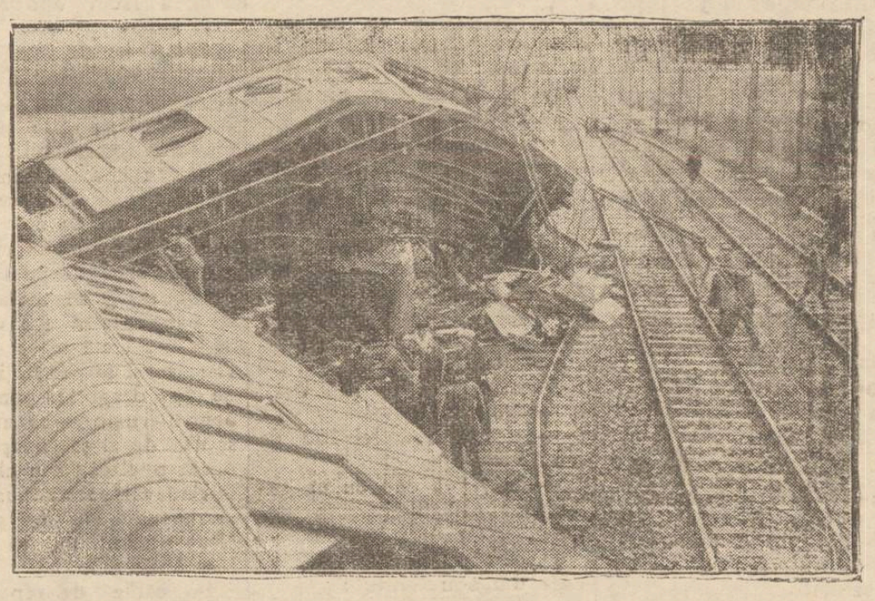

In gara Marcheprime, la 30 Km, de Bordeaux, trenul internaţional de pe linia Hendaye-Paris, numit „expresul de Pirinei", a deraiat. Cele 12 vagoane au sărit de pe şine şi s'au răsturnat. Au fost trei morţi şi 10 grav răniţi.

In clişeu: un aspect dela locul sinistrului.

Panait Istrati

Dacă am spune că destinul pământesc al lui Panait Istrati are în el ceva meteoric, nu l'am distinge îndeajuns pe poet faţă de ceilanţi oameni. Căci orice făptură umană intră la vieaţă neobservată şi irupe deodată în mijlocul semenilor săi ca şi cum ar purcede din eternul timpurilor şi din infinitul spaţiilor pentru a creşte, pentru a descreşte şi pentru a se afundă apoi deodată în deşarta veninicie. Ca să-l caracterizăm pe Istrati trebue să precizăm că el a fost pe planul sufletesc ceia ce alţi oameni sunt după legea lutului: un trecător. Pentru oricine i-a fost prieten, de la celebrul scriitor Romain Rolland şi până la modest ciobotar parizian Ionescu, pentru succesivele lui grupe de admiratori, lucrurile s'au petrecut întotdeauna la fel: Istrati, eşind într'o bună zi din necunoscut, a păşit în calea lor, calda lui prezenţă spirituală i-a însoţit o bucată de drum, apoi flacăra s'a micşorat treptat şi s'a mistuit: în acel moment Istrati nu mai era decât o umbră insezizabilă ce alerga departe.

Dintre toate meseriile, una s'a potrivit de minune cu omul nostru; a fost acea de fotograf *„ambulant"*, Cutia magică ce-i încovoia spinarea debilă îşi deplasa umbra grotescă a nesfârşitelor ei picioare pe nisipurile de la Gizeh şi, în altă săptămână, pe asfaltul satinat al Nisei, sau pe potecile întortochiate ale plaiurilor subalpine, cu bătul pribeagului îi complecta silueta de drumeţ în acele timpuri, ci această extraordinară maşină ce-l apasa ca o cruce şi pe care o purta gata montată de colo până colo cu catalicele ei absurde, pregătită să cadă în „arret" ca un copoi caricatural şi famelic şi să pironească cu fiorosul ei ochi solitar o pereche la îndrăgostiţi plebeieni dispuşi să surâdă „a la minut". Ca şi stăpânu-său, tovarăşul acesta nedeslipit a prins, în tot acest răstimp, în mrejele nemiloasei lui obiectivităţi, toate crispaţiunile şi toate surâsurile unei multitudini de figuri omeneşti trecătoare, toate schimonoiturile unei galerii de paiaţe din comedia aceia a vieţii *„aux cent actes divers"*.

Şi totuţi nu nestatornice din partea scriitorului brăilean denotă această aproape bolnăvicioasă nevoe de variaţie, ci o adâncă şi vecinică nelinişte, o oroare de tot ce înseamnă căţuşă, de tot ce înseamnă alienare de sine, de tot ce înseamnă subjugare şi asuprire. Puţini sunt acei ce au înţeles acea metamorfoză care l'a făcut pe Istrati să se întoarcă într'o bună zi din calea comunismului, şi mulţi au crezut că este vorba de o tradare. In realitate, Istrati n'a abjurat întru nimic: cu ocazia singurei lui călătorii în lumea Sovietelor, el a realizat dintrodată lipsa de conformitate dintre aspiraţiile sale proprii şi acelea ale unui regim: altceva nimic.

Istrati s'a simţit întotdeauna un proletar, un asuprit şi un dezarmat în faţa brutalităţii şi absurdităţii cinovnicesti: instinctul lui îl făcea să urască pe dictator şi pe poliţist. Rusia Sovietică, l'a făcut să întrezărească o dictatură şi o poliţie torţionară în mâinile unei oligarhii: întocmai ca în Brăila din care fugise acum treizeci de ani; atâta doară că miniştrii la Moscova se numesc comisari ai poporului şi că alintatele creaturi extrase din baletul Operei şi cu care puternicii zilei consumă şampanie franceză nu se mai numesc bunăoară D-şoara Nemerovna ca în vremea Ţarului ci tovarăşa Agata Nicolaevna.

Ca foarte mulţi contimporani ai noştri, Istrati a fost un falansterian ce s'a crezut un marxist s'au poate chiar un anarhist ce s'a închipuit comunist. In tot cazul, —lucrul este idiscutabil— Istrati a fost înainte de toate un idealist; şi nu el a tradat comunismul s'a făcut vinovat în Rusia Sovietică faţă de incorigibilul visător: fiindcă de unde era un ideal, o supremă biruinţă viitoare, s'a degradat aşa deodată subt ochii lui într'o nemiloasă realitate.

NECULAI DALU

Zîmbetul zilei

redactat de I. BERG

Intre pace şi războ

Discuţiile şi hotărîrile dela Liga Naţiunilor

Liga naţiunilor s'a întrunit n sesiune extraordinară, pentru a examina primejdia unui nou război şi a lua măsuri pentru garantarea păcii. Avînd în vedere acest caracter pacilist, delegaţii erau să se bată pentru locul de preşedinte al adunării.

Fiecare delegat avea un revolver în buzunar şi purta mască împotriva gazelor. In cadrul şedinţelor pentru pace, reprezintanţii popoarelor s'au... atacat reciproc. Fiecare invinuia pe celălalt că pregăteşte războiul. In această privinţă a fost armonie deplină.

Vorbele zburau *glonţ*. Fiecare a rostit câte un discurs şi în timp ce unul vorbea, toţi ceilalţi dormeau... *tun!*

In cele din urmă s'a votat o rezoluţie cu următoarele puncte: 1) Cei ce doresc războ, înseamnă că nu vor pace; 2) pentru a fi asigurată liniştea lumii, se va asigura pacea la o mare societate de asigurare; 3) se alcătueşte un un protocol-anexă de securitate; 4) se convoacă alte 4719 conferinţe internaţionale pentru anul în curs.

Protocolul-anexă spune că toate popoarele care doresc pace, trebuie să se pregătească de războ. In consecinţă se prevede următorul program de înarmări:

1) Fiecare contribuabil şi fiecare datornic trebuie să-şi cumpere câte o mască, spre a nu fi recunoscuţi de agenţii fiscului şi de creditori.

2) Bărbaţii să fie foarte atenţi pe frontul femeilor, deoarece dragostea este cea mai teribilă armă. In asemenea cazuri, bărbaţii trebuie să fie bine echipaţi cu... parale!

3) Cel mai periculos atac este atacul la bugetul statului. Din nefericire până acum nu s'a găsit încă un mijloc de apărare.

4) Toţi cetăţenii care se însoară, trebuie să se înarmeze cu... multă răbdare!

Programul de dezarmare prevede un singur punct şi anume: Toate nevestele şi toate soacrele, în războiul lor permanent cu bărbaţii şi cu ginerii, trebuie să renunţe imediat la mături şi la farfurii, deoarece sânt interzise armele ofensive.

Celelalte măsuri se vor lua în cele 4719 conferinţe viitoare, care nu se vor mai ţine la Liga Naţiunilor, ci la Liga combi-Naţiunilor.

Experienţă

— Dragă, mie de războ nu mi-e frică. Cunosc bine toate tacticele de luptă.

— Eşti militar?

— Nu, amice; sânt însurat...

Din toată lumea

Mustaţa lordului Eden.— Se ştie că lordul Eden, ministrul britanic la ordinea zilei, în ultimul timp poartă o mustaţă subţire artistic aranjată. Recenta sa vizită la Varşovia — după cum relatează ziarele poloneze— a creiat o adevărată modă.

Numeroşi bărbaţi din elita Varşoviei şi-au lăsat mustaţă în forma celeia a lordului Eden. Moda se întinde şi este considerată ca un semn de eleganţă.

Dealtfel multe frizerii din capitala Poloniei, au şi anunţat că aranjează „mustaţa a la Eden".

Lacrimile artistei.—Un proces interesant urmează să se judece la Los-Angeles (Statele-Unite,

Acum câtva timp artista Gwen Barrey fusese angajată de o casă de filme din Hollywood. Ea trebuia să interpreteze rolul unei eroine dintr'o dramă sentimentală, şi trebuia să plângă într'o sceană emoţionantă. Vedeta însă n'a reuşit să verse lacrimi şi atunci a fost concediată, pentrucă... nu ştie să plângă.

Artista Barrey s'a adresat justiţiei, cerând despăgubiri din partea casei de cinema. Dânsa pretinde că o actriţă nu trebuie să verse lacrimi naturale, într'un film. Se aşteaptă acum cu curiozitate, hotărârea justiţiei în acest caz.

Copilul transparent.— O femeie din localitatea Storovciş (Jugoslavia) a dat naştere unui copil cu o insuşire excepţională. Corpul pruncului era perfect transparent, parcă ar fi fost de sticlă.

Cu ochiul liber se puteau vedea destul de bine organele şi funcţiunile lor. Pruncul n'a trăit decât patru zile.

Corpul acestui copil, considerat ca un fenomen unic, a fost trimis spre păstrare la muzeul de istorie naturală din Belgrad.

Ultimul milionar din Rusia. — In oraşul Gorcki din Rusia, a încetat din viaţă un anume Ivan Burţev, în etate de 70 ani.

Defunctul isbutise să se sustragă controlului oficial şi să-şi păstreze o avere considerabilă. La locuinţa lui s'au găsit 250 mii ruble de aur şi bijuterii în valoare de câteva milioane lei.

Burţev este considerat ultimul milionar din Rusia Sovietică.

Cetiţi

în pag. 4-a

ULTIMA ORA

Macdonald e superstiţios

Premierul britanic şi ziua de 13

Se ştie că în genere englezii sânt superstiţioşi. D. Macdonald, primul ministru britanic, nu face excepţie.

Astfel se relatează următorul fapt întâmplat la conferinţa dela Stresa. După cum se ştie, această conferinţă a avut loc în zilele de 11 şi 12 April. Oaspeţii urmau să plece în ziua de 13 aşa după cum au plecat chiar miniştrii franceji, d-nii Flandin şi Laval.

D. Macdonald însă a invocat un motiv şi a părăsit Stresa în seara zilei de 12 Aprilie. S'a aflat apoi că d. Macdonald n'a rămas peste noapte, deoarece nu voia să plece în ziua de 13.

La engleji, superstiţia numărului 13, este foarte răspândită.

RECENZII

PETRU STATI:

Interpretări din lirica latină

Texte alese. Editura „Cuget Moldovenesc" Bălţi 1935

de *Petru Gr. Vasiliu*

Profesorul Petru Stati de la Bălţi, prim redactor al revistei „Cuget Moldovenesc", care apare în acest oraş al Basarabiei, şi-a adunat într'un volum traducerile sale în versuri din marii poeţi latini, multe publicate în revista ce conduce.

Petru Stati este încă din liceu un admirator înflăcărat al culturii clasice, pe care a studiat-o cu pasiune, reuşind să şi-o apropie destul de bine, bineînţeles trecând aceste minunate creaţii prin prizma temperamentului său vioi şi optimist. Era firesc deci ca să aibă îndemnul de a reda în româneşte spicuiri din nepreţuitele comori de simţire ale liricilor latini.

Lucreţiu cântând frumuseţile naturii, Vergiliu îndrăgostit de plaiurile şi ogoarele natale, Horaţiu ce descrie atât de pitoresc natura, de care se apropie sufleteşte spre a trăi cu seninătate viaţa, sau cugetă la moartea nemiloasă de cauza căreia nici un muritor nu poate scăpa, Ovidiu ce-şi resfrânge în versuri tristeţa exilului la Tomis, toţi poeţii aceştia cu simţirea lor delicată, fericit exprimată în versuri de o neîntrecută frumuseţe, au găsit în Petru Stati un interpret înţelegător şi entuziast.

In adevăr, Petru Stati le-a tradus gândirea şi simţirea lor în versuri, îmbrăcate în haina aceasta strălucitoare şi măiastră, aşa cum le-au aşternut creatorii lor de la început. Versurile marilor lirici latini sunt redate fidel în româneşte, cu grija de căpetenie de a nu fi sacrificată ideia de dragul versificării frumoase; cuvintele româneşti sunt alese cu îngrijire şi dibăcie, spre a exprima clar înţelesul în care le-au utilizat poeţii şi a le face sensul accesibil vorbirii româneşti curente, actuale.

Totuşi, traducerea, datorită bogăţiei de simţire a traducătorului, pe lângă superioritatea creaţiilor clasice, cuprinde frumuseţi trecute prin sufletul gingaş al interpretului, exprimate în versuri melodioase şi curgătoare.

Iată, de pildă, cum traduce Petru Stati începutul Odei IV-a a lui Horaţiu, închinată lui Sestius:

„S'a domolit cumplita iarnă"
„Când a venit cu'nflorări,"
„Zefir plăcut şi primăvară;"
„Depe pământ sunt trase iarăşi"
„Uscate năvi în larg de mări;"
„Chiar turma nu se simte bine"
„Mereu în staul să mai stea"
„Şi nici plugarul, lângă vatră",
„Când nu-s pe câmp scântei de nea".
(pagina 57)

Deasemenea, gândirea crudă dor stoică a lui Horaţiu în faţa morţii; din Oda către *Dellius* (pagina 63) este minunat redată:

„Tot ai să pierzi grădini întinse,
„Palatul falnic, via ta,
„Când alul peste bunuri strânse
„Stăpân curând va rămânea,
„Nu-i pasă morţii nemiloase,
„De eşti de neam, de eşti avut,
„Vlăstar ai lui Inachus, poate,
„Sau om sărman, necunoscut:

„Un soţ rostogolit în urnă,
„Ieşind acum ori mai târziu",
„Ne va sui pe toţi în luntrea
„Eternului exil pustiu"

Tot aşa, durerea despărţirii lui Ovidiu de căminul său şi de Roma iubită, spre a pleca în exil la Tomis e viu şi impresionant redată în traducerea lui Petru Stati.

„Deşi trăesc, de astăzi îmi pierd
soţia-mi vie
„Şi tot ce-avea căminul mai pură bucurie:
„Prietenii la care ţinui cum îi la fraţi,
„Cu-a lui Tezeu credinţă de inima-mi legaţi.
„Să-i strâng la piept, căci poate, nici
când nu-i voi mai strânge,
„Un dar mi-i orice oră din noaptea ce se sfânge"
„Cum nu-i timp de zăbavă, vorbirea mi-o retez,
„Pe cei de mine-aproape din nou să 'mbrăţişez.
„Pe când vorbim şi plângem, strălucitor, în zare,
„Dar pentru noi stea tristă, Luceafărul răsare.
„Se pare că deodată de mine mă despart
„Şi părţi în sfâşiere tot trupul mi-l împart.
„Aşa-l durea pe Mettus, ce Roma o trădase,
„Când caii răzbunării în patu-l despicase.
„Scot ţipete atuncea şi gemete ai mei,
„Lovindu-şi piepturi goale cu pumnii de jale grei.
„Iar scumpa mea soţie de umeri mă cuprinde
„Adăogând la plânsu-mi, cuvintele-i murinde:
„Nu-mi poţi fi smuls. De-aicea cu mine ai să pleci!
„Te voi urma, soţie de surghiunit, pe veci!

Interesante sunt afirmaţiile şi ideile traducătorului din precuvântarea volumului.

Traducătorul dă la iveală aceste interpretări din lirica latină: „urmând imboldul afinităţilor noastre naturale, care ne deschid perspective fecunde spre două făgaşuri: hăţişurile geto-dace şi limpezişurile greco-latine. Intunericul care s'a lăsat peste lumea geto-dacă e numai o aparenţă. Vălul lui poate fi sfâşiat de către scăpărările poeziei

Continuare în pagina II-a

NOILE TAXE

Protestul cetăţeanului

Noua taxă pe consum
Totul a scumpit acum,
Taxa asta se socoate
Pe articolele toate.
Zilnic la cumpărătură
O plăteşti şi taci din gură.
Se aplică la bonboane
Şi la dopuri pe bidoane,
La bastoane, la cordoane,
La paltoane şi jupoane.
O achiţi la portocale
Şi la oala cu sarmale,
La smochine, aspirine
Şi la sâmburi de masline,
La cutii şi la frânghii,
La scrumbii şi pălării,
La văpsele şi mărgele,
La pingele, la sardele
Şi la câte alte cele
Taxa vine după ele.

Păi, cu-asemenea sisteme
O s'ajungem la o vreme,
Să tot dăm aşa pitacul,
Dacă ne-o durea stomacul;
Să plătim o taxă nouă,
Dacă ninge, dacă plouă;
Sau să dăm cu toţii sfanţul,
Undeva când... tragem lanţul;
Sau să ne taxeze'ndată,
Cînd vom desmerda vre-o fată,
Căci şi-acea senzaţie
E o... consumaţie!...

Taxa de consum nu-i glumă,
E-un consum ce ne...consumă.
Taxe ieri, şi azi, şi mini,
Pentru tineri şi bătrâni,
Taxe mici şi taxe mari,
La civili şi militari.
Taxe vechi şi taxe noi
Pentru pace şi războ...
Parcă ale vieţii axe
Sânt impozite şi taxe!...

Dar cu taxele aceste
Viaţa-i tot aşa cum este.
Statul mai nimic n'alege
Şi bugetul nu se drege.
In acest moment suprem
Trebueşte alt sistem.
Puneţi taxele severe
Pe abuz şi adultere.
Aplicaţi o taxă dură
Soacrelor direct la gură;
Şi mai mult ca toate cele
Puneţi taxe mari şi grele
Pe acei cu zece lefuri,
Pe acei ce-o duc în chefuri!
Puneţi taxe cu toptanul
Pentrul cel ce astăzi banul
Il primeşte şi-l aruncă
Fără trudă, fără muncă.
Aplicaţi întreg păcatul
Pe acei ce fură statul,
Puneţi taxe pe beţie,
Pe nereguli, pe hoţie
Şi atunci să vezi, bădie,
Avuţie, bogăţie,
Şi atunci să vezi bănet,
Şi atunci să vezi buget!...

Continuare în pagina II-a

IN INTERESUL SANATAŢII D-stră
Purtaţi haine curăţite higienic la
MARTIN BUCHHOLZER
Unica întreprindere care degresează, desinfectează şi extrage praful radical
prin instalaţii speciale cu benzină ferbinte.
Secţii speciale pentru: Curăţit covoare şi pălării
Revopsit haine după eşantion
Birouri de primire în oraş şi provincie.

Sunt oare vindecabile bolile de plămâni ?

Această întrebare, nespus de grea, şi-o spun toţi cari suferă de: astmă, catar de plămâni, tuberculoza laringelui, tuse învechite, flegmă, răguşeală îndelungată, gripă şi cari n'au găsit tămăduire până azi. Toţi bolnavii de acest soiu primesc dela noi, cu totul gratuit, o carte cu ilustraţii, scrisă de domnul Dr. med. Guttmann, fost medic primar al Sanatoriului Finsen, şi intitulată: „Se poate vindeca botala de plămâni (ftica)?" Ca să dăm putinţa fiecărui bolnav de a lua informaţii despre felul boalei sale, ne-am hotărât să trimitem oricui această care, gratuit şi francat, spre binele omenirii bolnave. Scrieţi o cartă postală (francată cu 6 Lei) cu adresa Dvs. exactă firmei:
Puhlman & Co Berlin 820 *Müggelstrasse 25—25 a*

darling

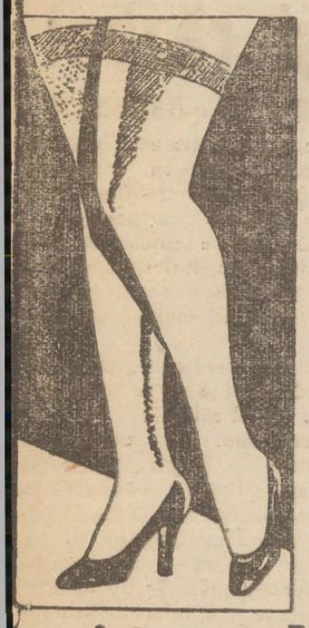

ciorapul FIN ŞI REZISTENT

In rate convenabil
vinde magazinul
BAZARUL GENERAL
STR. CUZA VODĂ 11
(vis-a-vis de Pref. de Poliţie)
la militari, funcţionari şi pensionari.
Imbrăcăminte, stofe, mătăsuri, lenajuri, manufactură, galanterie, incălţăminte, etc.

Mii şi mii de consumatori entuziasmaţi laudă produsele excelente ale

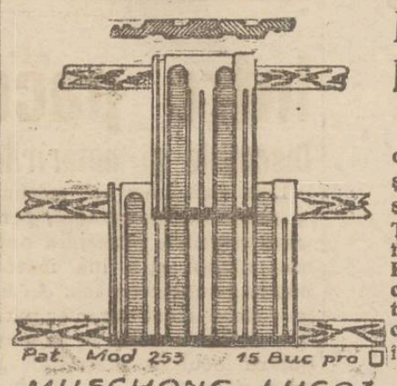

Fabricelor de ţigle MUSCHONG din Lugoj (Banat)
care datorită bunătăţii lor şi frumoasei culori vie roşie sunt unice în genul lor
Ţiglele de acoperit cu dublu talţ Model 253 cu marca ELEFANT, ţiglele solzi specialităţile ca cărămizi pentru păreţi despărţitoare de celulă, zidire aparentă, îşi găsesc recunoaşterea cea mai înaltă.

In DOBRODGEA sunt şiruri întregi de sate cu casele acoperite numai cu ţigla
MUSCHONG
de unică frumuseţă
astfel, ca şi Of. Naţ. al Colonizării de 8 ani s'a aprovizionat cu ţigle până la 75 % la aceste intreprindari.
Experienţe de ani de zile au rezultat

Ţigla nouă de acoperit cu dublu falţ Model PATENT 333 marca ELEFANT, care este ţigla cea mai perfectă a timpului din urmă patentat conf. Inaltului Decret Regal 354 | 1934

Această ţiglă are afară de falţurile duble în direcţia lungimei şi falţuri duble în linie transversală garantând astfel aşa zicând o invelire ermetică.
Vântul nu mai bate praf, ploaie şi nici zăpadă în pod unde se foloseşte această ţiglă!
Fabricele de ţigle
MUSCHONG
din LUGOJ (Banat)
vă pot servi în totdeauna cu fabricatele cele mai bune ce e mai frumoase şi cele mai noui. Cereţi mostre gratuite şi oferte.

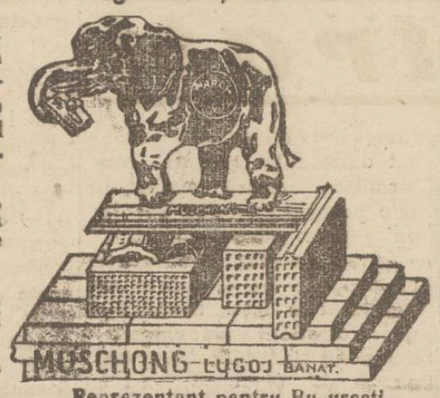

Reprezentant pentru Bucureşti
R. PAULY, Bucureşti Str. Luterană No. 6 Etaj II.

Zîmbetul zilei

(Continuarea din pag. 1-a)

Cîştigul lui Rosenberg

Rosenberg e un negustor calculat. Şi mai ales are un principiu: clientul nu trebuie lăsat să plece din prăvălie, fără să cumpere ceva.

— Domnule Rosenberg, cât ai să-mi iei pe batista asta ?

— Zece lei.

— E prea mult. Iţi dau numai cinci.

— Bine; ia-o cu cinci lei, dar să ştii că pierd la ea.

După câteva zile vine acelaş client:

— Domnule Rosenberg, cât imi ceri pe cravata asta ?

— Două sute.

— E exagerat. lei 100 de lei ?

— Fie, ţi-o dau cu un sutar, dar să ştii căs in pagubă.

După alte câteva zile, apare din nou clientul:

— Domnule Rosenberg. cât costă cămaşa asta ?

— Patru sute.

— Patru sute ? E prea scump. Iţi dau două sute de lei.

— Bine; ţi-o las cu două sute, dar să ştii că pierd.

— Ne te mai înţeleg, domnule Rosenberg,—îi zice surprins clientul. De câte ori vin la d-ta, îmi ceri un preţ, apoi îmi laşi la jumătate şi întotdeauna spui că pierzi. Păi, dacă eşti mereu în pagubă, cum îţi convine să duci afacerea ?

— Să-ţi explic, dragă domnule. Intr'adevăr, la tot ce vând, sânt în pierdere. Sâmbătă însă, eu ţin prăvălia închisă, fiindcă sânt om habotnic. Duminică deasemenea e închis la mine, fiindcă aşa e legea repaosului. Şi in aceste două zile pe săptămână, când ţin închis şi nu fac vânzare, îmi scot pârleala...

Clipe vesele

— Eşti insurat ?

— Nu; acum arăt aşa rău, fiindcă sânt bolnav.

*

Intre scriitori:

— Ce scrii ?

— Poveşti.

— Pentru care editură ?

— Pentru croitorul meu.

*

— De ce nu te-ai căsătorit, domnule Ionescu ?

— Fiindcă am avut mare ghinion. De curând am vrut să mă insor cu o fată din dragoste şi abea n'avea parale.

x *Tragerea premiilor, gratuite oferite cetitorilor Ziarului „Opinia" (seria 59-a) va avea loc în ziua de* 23 Aprilie (Sf. Gheorghe) *în sala Trianon.*

x Membrii clubului naţional-ţărănesc din sectorul Hala-Sf. Lazăr sunt convocaţi la sediul sectorului din strada Rosetti No. 23, la şedinţa care va avea loc Duminică 21 Aprilie a. c. ora 3 p. m., spre a li se face comunicări importante.

VOCI DIN PUBLIC

Profesorul Vasile Popovici

Cetăţean, maestru şi pedagog

Profesorul *Vasile Popovici*, a făcut apostolat din arta sa.

Erudit în ale muzicei, a făcut din melomani să vadă în D-sa aproape un supra-om, dotat cu inspiraţii şi acţiuni cu totul remarcabile.

Să faci muzică românească cunoscute în toate colţurile şi straturile sociale ale ţării româneşti, să faci un *cult* din această artă, dezinteresat, iar ca *pedagog* cu atâta puter e de penetrare să s ă d e ş t i in s u f l e t e l e tinerilor vlăstare şi la generaţii întregi de elevi dragostea pentru artă, pentru frumos,—cu muncă asiduă de zi şi noapte, niciodată plictisit sau obosit, — intr'adevăr este acţiunea unui mare suflet şi care niciodată şi de nimeni nu va putea fi răsplătit.

In sălile de repetiţii, în casa sa, aveai totdeauna impresia că te afli intr'un adevărat Orfeon şi purtai regretul când preocupările zilnice te impiedicau de a trăi veşnic în aceste temple, creiate cu atâta entuziasm de vrednicul Profesor V. Popovici.

De o probitate, moralitate, promtitudine şi corectitudine exemplară, în societate,—este şi va fi piatra scumpă, expresiunea rară a îngerului în trup.

La catedre, la Ateneu, în Cafasul Mitropolitan, numai suflet, inimă—şi te lăsai, vrând nevrând, purtat de gândurile lui curate şi senine...

Conştient de inalta sa menire, nu s'a supărat când alţii, —interesaţii,—s'au incărcat de onoruri, s'au substituit, culegând roadele muncii sale intense şi nici atunci când din umbră conspirau şi subminau activitatea sa strălucită.

In faţa vicisitudinilor timpului, n'a dezărmat, n'a cedat, căci aspiraţiile nobile cari îi călăuzeau sufletul ales şi generos, îi conduceau paşii neşovăelnici pe drumul datoriilor frumoase creştineşti şi româneşti.

Avântul, idealul şi visul său sunt turnate în disciplina creaţiei.

Când bunul simţ îşi va relua domnia în locul superficialităţei caracteristice spiriteor seci şi a mentalităţilor sterpe, — lipsiţi de obiectivitate, cu incercarea de a doborâ opera curată a acestui fanatic,—până atunci,—Profesorul Vasile Popovici, rămâne prietenul nostru, prieten de sărăcie, prieten de operă constructivă, — facultate de principii spre marea noastră uimire şi satisfacţie.

I. TAŞCĂ
Preşed. Cerc. Studenţesc Bîrlad
Vice-Preşed. al A. S C. Iaşi

Diseară la Orfelinat
(Peste drum de Teatrul Naţional)

Recital Chayele Grober

O mare actriţă, Chayele Groberl..

De arta ei, de geniul ei scenic am putea zice, puţin au fost ieşenii cari au luat cunoştinţă cu două săptămâni in urmă, când discipola l u i Vahtangov şi Delacrosse, a oficiat la „Phönix".

Dar vestea talentului a străbătut dincolo de zidurile scenii din str. Gându şi, a mers departe; umplând uliţele Iaşului.

Chayele Grober, de mică s'a inrudit cu scena. A pus suflet şi trudă in injghebarea ‚Habimei'.

D-na CHAYELE GROBER

Cu „Habima" a cunoscut triumfuri în Europa, Asia Mică şi peste Ocean.

Arta actr ţei era însă îngrădită intre graniţele ansamblului de artă, palestinean. Şi pasărea rară a prins aripi! Deatunci sboară prin lume, singurică, împrăştind bucurie şi fericire printre aceia care o înţeleg şi o cred.

Astă seară Chayele Grober îşi prezintă programul cel nou la Iaşi, în Palatul „Orfelinatului". Va fi o seară de mare satisfacţie artistică.

Poetul Sternberg, compozitorul Max Halm şi scriitorul M. Altman, o incadrează pe protagonistă. Un indemn mai mult ca ieşenii să-şi petreacă două ore la recitalul de „Song şi Drama".

La revedere dar, pe diseară!.. *Petre Grancea*

Expoziţie de mănuşi Gant Royal
modele originale la mag.
„Supsa"

Inelul Papei Pius

a fost sărutat de 312.000 ori

Papa Pius poartă un inel de aur foarte scump, socotit un inel sfânt. Toţi credincioşii primiţi de inaltul pontif, ingenunchiază în faţa lui şi îi sărută inelul.

In cursul „anului sfânt" decretat de catolici şi incheiat acum, vaticanul a cunoscut un pelerinaj puţin obişnuit. Sute de mii de credincioşi au venit în cetatea catolicismului.

Un prelat dela vatican a socotit că în „anul sfânt", inelul Papei Pius a fost sărutat de peste 312 mii ori, de către pelerinii veniţi din Italia şi din alte ţări.

Este intr'adevăr un record.

Adunarea Ligii Culturale

Domnii membri ai Ligii Culturale, secţia Iaşi, sunt invitaţi să ia parte la Adunarea generală, ce se ţine astăzi Sâmbătă 20 April, ora 5 p. m., în amfiteatrul Laboratorului de Chimie Medicală din strada Săulescu No. 4, spre a se alege delegaţii pentru Congresul Ligii ce va avea loc la Cernăuţi în zilele de 19, 20 şi 21 Mai.

Acesta fiind a doua convocare, conform Statutelor, hotărârile se vor lua cu orice număr de membri prezenţi.

Aflăm că la şedinţă va asista şi I. P. S. Mitropolit Nicodem.

Şezătoare Religioasă

Duminică 21 Aprilie (Floriile) ora 3 p. m., va avea loc in Ateneul „Candela" dela Biserica „Frumoasa" o mare şezătoare religioasă-culturală dată de Asoc. creştină ortodoxă „Oastea Domnului" din Iaşi. Pe lângă conferinţele Părintelui C. Lungeanu, a d-lui Avocat V. Roban şi a d-lui Avocat P. Vasiliu, — se vor executa coruri Bisericeşti, se vor recita poezii, se vor face lecturi creştine şi se va juca Piesa de Teatru religios „Jertfa lui Avraan" în 3 acte mari, care va cutremura sufletele până la lacrimi. Toţi bunii creştini sunt rugaţi a lua parte.

Intrarea liberă.

Informaţii

x In „Bukarester Post" a apărut „Bisericuţa din Răzoare" de *Gala Galaction*, in traducerea germană de Carol Drimer.

x *Soc. „Gardianul"* aduce la cunoştinţa abonaţilor săi că achizitorii Costache Profir şi D. Luca au fost indepărtaţi din această societate pe ziua de 17 Aprilie pentru abateri grave dela indatoriri, ridicându-li-se orice drept de a mai lucra in numele Societăţii.

x Dl. Eugen Marinescu avocat, Consilier juridic al Casei Culturale „A. D. Xenopol" Iaşi, va vorbi, Dumineca Floriilor, la Ripa Galbenă, în cadrul unei şezători artistice despre: Două concepţii diferite: „President Lebrun, President Hitler" Vor urma declamaţii, canto şi o piesă tradusă din franceză.

Intrarea liberă.

x Dr. Brener *specialist mamoş*, boli de femei. *Cons.* 2—8 d. m. in str. Banu.

CONVINGEREA S'A FORMAT
că cel mai asortat şi e f t i n magazin de parfumerie şi vopselărie este numai
„VULPEA"
din str. Cuza Vodă 1
Proprietar ***Isac Goldenberg***

AZI la ROXY Două filme frumoase cu 12 şi 8 lei intrarea
FRANCISKA GAAL
în **Parada Primăverei**
Al doilea film ***Păcat şi Iubire***
MICKY şi JURNALUL completează programul.

Reprezentanţi
având clientelă bună, GĂSESC SERVICI sigur şi avantaje mari. A se adresa I. B. Bucureşti, Str. Brezoianu No. 9.

Epitropia Bisericei „Sfţ. Ioan Gură de Aur" Iaşi
PUBLICAŢIE DE VÂNZARE
1935 Aprilie 16 No. 64

Se aduce la cunoştinţa celor interesaţi că in ziua de 23 Aprilie 1935 orele 2 p. m. se va ţine licitaţie publică orală in localul casei Parohiale a Bisericei Sfţ. Ioan Gură de Aur Iaşi din str. Bucşinescu 12, pentru vânzarea a 200 m. p. teren proprietatea Bisericei situat intre str. Zmeu şi Bucşinescu. Condiţiunile de vânzare se pot vedea in fiecare zi intre orele 3—5 p. m. la cancelaria Epitropiei. Terenul se vinde in total sau in parcele.

Epitropia

ŢINE MINTE

ANTINEVRALGIC - NEINTRECUT
VINDECĂ **TESTA** COMBATE
DURERI DE CAP · RĂCELI · DURERI DE DINŢI

Interpretări din lirica latină

(Continuarea din pagina 1-a)

populare, unde sub travestirea sunetului roman tresar de multe ori crâmpeie de suflet getic".

Odată cu aceste minunate prilejuri de renaştere afectivă, un alt loc de popas se oferă navigării noastre către o cultură originală, şi anume ancorarea pe ţărmurile antichităţii greco-latine" (pagina 7).

Cu asemenea preocupări serioase ne dă Petru Stati interpretările sale din lirica latină, nu preconizând o reintoarcere la clasicismul antic, *ci o ridicare la culturii noastre pe planul superior, pe care echilibrul lumii vechi ştiuse să-l afle"*. Din acestă lăudabilă preocupare, traducătorul „a fost ispitit — cum spune singur—să *strămute sub alt climat, aceste flori ţinute departe de lumea nouă, cari cu toată patima veacurilor, îşi, păstrează intacte solipirile lor de nestemate rare.* (pag. 10—precuvântare).

Interpretul liricilor latini putem spune că a reuşit să ne desfăteze simţirea, redând in româneşte parfumul acestor flori gingaşe şi rare, in vremuri când traducerile in versuri se limitează la literaturi străine fără legătură cu insuşirile noastre sufleteşti—cum ar fi de pildă cele din poeţii ruşi contemporani—şi acelea slab interpretate, de traducători care n'au nici cultura, nici pregătirea necesară să înţeleagă şi să transpună versurile în limba noastră.

Preocupările profesorului Stati, cu privire la evoluţia noastră spre o cultură originală sunt cât se poate de nimerite şi de serioase.

Nădăjduim, că acest interpret al clasicilor latini ne va mai da lucrări remarcabile, adoptate cerinţelor sufleteşti ale vremii noastre şi-i recomandăm călduros volumul cetitorilor amatori de literatură bună. *)

Un cuvânt de laudă merită şi editorul, D. Marc Văluţă, directorul revistei „Cuget moldovenesc", care a dat posibilitate profesorului State să-şi tipărească traducerile sale.

*) Volumul se găseşte de vânzare la librăria „Socec" din localitate.

PETRU GR. VASILIU Avocat

Cea mai nouă şi fină lengerie

pentru doamne ca: combinezoane, chemise pantaloni, cămăşi de noapte şi ch'loţi din charmeuse şi crêpe marocaine croieli moderne au sosit la

Magazinul FAVORIT

STR. CUZA VODĂ 62

GAZON ORIGINAL ENGLEZESC

găsiţi la „Magazinul Grădinarilor"

ALTER MICHEL PIAŢA HALEI 15—17 Telefon 478

ULTIMELE NOUTAŢI DE SEZON
IN TOATE ARTICOLELE DE MANUFACTURĂ AU SOSIT LA

Mag. „ERIKA"

Str. Cuza Vodă 71

PREŢURI FĂRĂ CONCURENŢĂ

Dela producător la consumator

Pentru covoare persane adresaţi-vă direct la prima sursă **TEBRIZ** str. Lascar Catargiu 34

Depozit permanent de covoare persane modele alese.
Se primesc şi comenzi pentru orice modele alese după jurnal.

PREŢURI MODESTE

Taffetas-fantaisie

In primăvara aceasta, moda de taffetas-fantaisie a ajuns la apogeu.

Taffetas ecossaise, în dungi sau în carouri mici: toate desenele şi toate culorile la modă, formează bluze adorabile cari se asortează de minune la toate modelele din primăvara 1935.

Ca întotdeauna, noi prezentăm primii şi această noutate, în

CULORI şi DESENE pentru PRIMĂVARA 1935

GALLIA

IAŞI STR. CUZA VODĂ 83 (PALATUL BRAUNSTEIN) • GALAŢI STR. DOMNEASCĂ 25.

Mormîntul lui Ion Niculce cronicarul

descoperit pe moşia Prigorenii, lângă Tg. Frumos

Primim:

De un an de zile, frământat de gândul de a găsi mormântul celui mai apropiat, celu mai cald din cronicarii noştri, mi-am mânat paşii spre satul de pe moşia lui, Prigorenii lângă Trg.-Frumos,

Dar nici un bătrân cari să-i fi ştiut dela alţii povestea.

Nici o urmă din vechea biserică sau vechiul cimitir. Nici o piatră bătrână cu incrustări şterse de vreme.

Iar eu care mă angajasem cu un an înainte — cu ocazia unei întruniri învăţătoreşti să cureţ într'o zi mormântul marelui sfătuitor de peste aproape două veacuri, era să-mi întorc într'o zi paşii desnădăjduit, că vremea-i mai tare şi pământu-şi ascunde prea bine comoara.

Dar într'o zi sătenii unui sătişor Vălenii, pornesc cu gând creştinesc să-şi ridice o biserică aproape. Şi gândul li se'ndreaptă spre dâmbul din Miază noapte şi hârleţele lor dezgroapă crucea de sub altarul vechi biserici neştiute şi zăngăne în rămăşiţele a două morminte.

Privirile se opresc asupra unei inel de aur, Bine păstrat, el devine într'o zi obiect de vânzare pentru a se prinde ceva bani, necesari continuării lucrărilor. Astfel mi se scoase înainte un nou drum.

Inelul este al bătrânului cronicar din vremea când sub a doua domnie a lui Antiah-Vodă-Cantemir aşa cum spune singur în cronică, îndeplinea într'o bună zi rolul de caimacam.

„iar la anul (vorbind de 7215 adică 1707) primăvara veniiau poroncă dela portă la Antioh-Vodă să meargă să lucreze la Tighina; iar aice în I şi au lăsat caimacamii pre Iordache Roseti Vornicul şi pre mine Ion Neculce vel spătaru şi pre Ilie Cantacuzino biv vel Visternicul şi pre Ilie Catargiul vel Vistiernicul de purtau grijă ţării de trebile ce erau".

In adevăr inelul, pilit dintr'o bucată de aur, prezintă pe partea lui exterioară o placă cu iniţialele în chirilice K. M. H. N. (Caimacamul Moldovei Ion Neculce) servind de pecete pe care o va fi pus actele ce avu a îndeplini în lipsa domnitorului său iubit Antioh, plecat la Tighina, de unde apoi în Iulie (pre la Sf. Ilie) mazilit, fu pornit direct spre Constantinopole în locul lui venind domn Mihai Racoviţă.

Dacă precum am fi înclinaţi a crede, a fost în mare cinste la fratele lui Antioh-Dumitraşcu Cantemir, şi ar fi putut să aibă în ultima clipă un dar din vremea hătmăniei, dela Dumitraşco Vodă sau dela Petru cel Mare care-l apreciase destul, nu trebuia să neglijăm amănuntul că Dumitraşcu a avut o domnie neliniştită, iar în surghiun o purtare cam aspră cu vrednicul lui sfetnic, iar apoi necazurile prin cari a trecut până a revenit în ţară, îl va fi pus in situaţia de a-şi fi pierdut poate cele mai scumpe semne de distincţie cu care fusese dăruit.

Iar acest inel cu pecete, care-i amintea de momente când fusese chemat să conducă cu vrednicia-i de care se bucura—draga-i Moldovă, —il va fi dorit în ultimul moment şi poate-i era singurul odor scăpat de greutăţile vremurilor, *ca azi să ne arate locul unde Neculce îşi odihneşte truda, de 192 de ani.*

Intr'un articol viitor, amănunte.

IOAN STUPCANU
învăţător Trg.-Frumos

Serbările culturale

vor avea loc în toamnă

Inainte de a părăsi ţara, d. ministru Victor Iamandi a avut o consfătuire cu d. Osvald Racoviţă, primarul municipiului, privitor la serbările culturale dela Iaşi. Ţinându-se seama de împrejurări şi de faptul că lucrările pregătitoare necesită timp, s'a căzut de acord ca serbările jubilare să aibă loc în toamnă.

Şefii instituţiilor jubiliare au fost înştiinţaţi de aceasta.

E probabil ca tot în acele zile să aibă loc şi inaugurarea Fundaţiei „Regele Ferdinand".

DAN

Nedreptăţirea agenţilor sanitari

Cum s'a făcut încadrarea la Ministerul Sănătăţii — Nesocotirea drepturilor câştigate

In legătură cu articolul apărut în „Opinia" din 19 Aprilie a. c. *„Un protest al Agenţilor Sanitar"*, ne permitem a arăta cauza care ne-a îndreptăţit să facem asemenea proteste.

Acest personal, din motive de desciplină şi spirit de modestie, nici odată nu ş'a manifestat, sub o formă sau alta, nemulţumirile şi nedreptăţile ce i s'au făcut. Dar situaţia actuală se prezintă cu desăvârşire altfel.

Pentru punerea în aplicare a Decretului de simplificarea aparatului de Stat, am fost trecuţi dela Municipiul Iaşi şi încadraţi la Ministerul Sănătăţii; măsură, care la început ni s'a părut înbucurătoare, sperând că, dacă în prezent, dat fiind situaţia G-lă specială, nu ni se va putea înbunătăţi situaţia, cel puţin vom fi încadraţi în aceiaşi situaţie care am avut-o la Municipiu, ca *un drept câştigat*, aşa cum stabileşte Statutul special al Personalului technic Sanitari auxiliar, prin art. 32 şi 33 (Monit. Of. No. 236 din 13 Oct. 933). Dar printr'o inexplicabilă măsură ce s'a luat la întocmirea bugetului, *ne vedem încadraţi cu salariile amputate cu 800 până la 1600 lei, adică o reducere a lefilor de peste 30—40 la sută. In aceste vremuri grele prin care trecem şi totă de scumpetea exagerată a articolelor de primă necesitate, îmbrăcăminte, chirie e. o., ni s'a creiat o situaţiune dezastruoasă* şi cu drept cuvânt ne întrebăm: cu ce este vinovat acest personal, dacă dintr'un anumit calcul ad-tiv, am fost trecuţi dela Municipiul Iaşi la Ministerul Sănătăţii şi încadraţi în asemenea condiţiuni?

Nu acuzăm pe nimeni dar cerem să fim repuşi în drepturile noastre, câştigate în decursul vremurilor, cu mari sacrifii, majoritatea dintre noi având câte 15—30 ani de serviciu şi cu greutăţi familiare, ne vedem astăzi situaţia materială periclitată—prin măsura ce s'a luat.

Interesându-ne la Primărie de condiţiunile în care ne-a trecut la Ministerul Sănătăţii, am căpătat informaţia că Ministerul *va reţine suma de peste 6 jum. milioane lei anual din fondul Comunal şi Adiţionale*, ce le primeşte Municipul Iaşi, din încasările acestui fond; iar pentru cheltuelele cu personalul Serv. Sanitar, Municipiul *plătea suma de 2.300.000 lei anual*; Ministerul Sănătăţii *a înscris în buget suma de 1.682.900 lei, deci, diferenţa este reducerea aplicată salariilor noastre.*

Acestea sunt principalele cauze ale protestului nostru.

Incredinţaţi că şi D-tră veţi aprecia şi sprijini prin apreciatul Dvs. ziar, cererea noastră justă, primiţi stima şi consideraţia noastră.

S. STOLNICU
Oficiant Sanitar Iaşi

19 | IV | 935.

Bolnavi de plămâni!

Mii de cazuri vindecate până azi

Cereţi imediat cartea mea despre

Noua mea metodă de nutriţie

care a salvat pe mulţi. Această metodă se poate adapta la felul de viaţă al fiecăruia şi vindecă boala foarte repede. Transpiraţiile din timpul nopţii şi tusa dispar complect, greutatea corpului creşte şi nici o răceală nu poate atinge bolnavul.

Bărbaţi serioşi

cu cunoştinţe medicale, confirmă eficacitatea metodii mele. Cu cât ea începe mai devreme, cu atât e mai bine.

Absolut gratuit

şi scutit complect de porto primiţi broşura mea din care veţi afla multe cunoştinţe de valoare.

Scrieţi imediat

e suficient o cartă postală la adresa de mai jos:

Postammelstelle:

Georg Fulgner, Berlin-Neukölln
Ringbahnstrasse 24 Abt. 597

Furturi

Dela d. Kiva Zilbeştein din str. Ştefan cel Mare nr. 27, s'a furat o poşetă cu cinci mii lei, 6 linguriţe de argint, un costum de haine negre şi alte lucruri casnice.

Este bănuit un servitor, care a fost adus la poliţie pentru cercetări.

— Răufăcători s'au introdus prin spargerea geamului şi scoaterea gratiilor, în magazinul d-lui Vasile Răileanu din str. Brânduşa nr. 50 şi au furat zece kgr. zahăr, 6 kgr. halva, 200 pachete ţigări, timbre etc.

— Din cârciuma d-lui Idel Rudnic (str. Păcurari 82) s'au sustras 20 sticle cu băuturi spirtoase, 40 cutii conserve, un ceas de buzunar de argint, ţigări etc.

— Un furt de păsări s'a comis la d. Pincu Schwartz din str. Armeană No. 13.

— A fost condus la comisie băiatul Dim. Ţinteanu din str. Delfini No. 2 care ar fi luat 20 broşuri dela tipografia „Tataraşi"

REP.

x A fi frumoasă şi atrăgătoare este problema ce rezolvă **Crema Miraculoasă.** Această cremă distruge petele şi coşurile de pe obraz, albeşte şi catifelează pielea dându-i un parfum delicios. Depozit Farmacia Dr. Raţianu strada Cuza Vodă 48.

Irevocabil astă seară

Carnavalul de la Ungheni

Astă seară Sâmbătă, are loc în saloanele căminului c. f. r. Vasile-Lupu-Ungheni, mult aşteptatul carnaval, dat de un grup de ziarişti din Iaşi, sub preşidenţia d-nului ing. Mickievici şi O. Tiron.

Organizatorii au pregătit numeroase şi originale surprize: tombola miraculoasă, jocuri de lumini colorate, Camera misterelor, alegerea Miss Ungheni şi Miss Cetere, concurs de dans şi frumuseţe, jazz special, bufet, bar, etc. etc.

D-rele Hermiona Tecuceanu, Lenuţa Mihailescu şi d-nii Tr. Ghiţescu tenorul Tit. Antoniu şi L. Vasilovchi, precum şi alte artiste şi artişti din Iaşi, vor antrena publicul cu sketciuri şi cântece pline de vervă.

50 la sută reducere pe c. f. r. (Iaşi Ungheni 47 lei dus şi întors).

Informaţiuni

x Lucrările pentru punerea în funcţiune a noului rezervor de apă sânt aproape terminate.

Şi după cum asigură serviciul apelor, în curând apa se va debita în permanenţă, zi şi noapte.

x Fabricele de bere „Zimbru" şi „Luther" au făcut contestaţie la Comitetul de revizuire în ce priveşte ordonanţa comunală referitoare la întrebuinţarea gheţei naturale.

Ieri Comitetul de revizuire s'a pronunţat, respingând contestaţia şi obligând astfel fabricele de a întrebuinţa numai ghiaţa artificială.

x *Jaz-ul nou înfiinţat al Reg. 2 Transmisiuni* de sub conducerea eminentului Capelmaistru Sub-Lt. Laifer, format din elemente specialiste în muzică de jaz.

Formaţie de Jaz absolut completă: două violine, acordeon, piano, banjou, 3 saxofoane, trompetă, Ţuk-pozaum.

Face agajamente imediate, nunţi, suarele, serate, ceaiuri prolongé.

x **Serata şcolii „Steaua"**, Duminică 28 Aprilie, ora 9 seara, va avea loc serata dansantă organizată de Societatea Filantropică „Steaua" în folosul şcoalei primare şi profesionale „D. Hertzenberg", în saloanele Orfelinatului Evreesc din str. Gh. Mârzescu.

Având în vedere că, Comitetul Şcolar a desfăşurat o intensă activitate pentru reuşita seratei suntem siguri că ieşenii, care apreciază această şcoală, vor da tot concursul venind în număr cât mai mare.

Pe lângă un bufet bine asortat şi o muzică aleasă, mai sunt rezervate o mulţime de surprize.

x Ciorapi ADY cu LEI 85 perechea vinde numai magazinul „FAVORIT" str. Cuza-Vodă 62.

x **Procesul unui ceferist.** — Comisiunea de disciplină c. f. r. formată din d-nii Scripcă, insp. Bulboacă şi insp. Barbaiani, a judecat în apel procesul ceferistului Răpăuţă Mihail, care pentru grave nereguli, fusese destituit de comisiunea din Chişinău.

In apărare au pledat d. controlor şef. Const. Găucă şi d. av. Camil Gârcineanu. Acuzarea a fost susţinută de d. controlor V. Victorian.

In urma pledoariilor, comisiunea a dat ceferistului Răpăuţă o pedeapsă uşoară, cu întârziere la avansare.

x Dr. N. Văcăreanu asistent clinica terapeutică consultă boli de inimă între orele 5—7 p. m. strada Dancu 3 (Teatru Naţional). Instalaţii electrocardiografie.

Marţi dimineaţa la „Trianon"

Un festival antrenant

cu ocazia tragerii premiilor „Opiniei"

Marţi 23 April (Sf. Gheorghe) are loc în eleganta sală a *cinematograful „Trianon"*, tragerea marilor premii oferite de ziarul „Opinia", tuturor cetitorilor săi.

Tragerea premiilor se va face în cadrul unui *festival artistic-muzical*, la care îşi vor da concursul câţiva din cei mai reputaţi actori ai teatrului „Naţional" din Iaşi.

Apreciatul scriitor şi autor dramatic *d. Adrian Pascu* va ceti o schiţă vesela.

Cunoscutul actor *d. Tudor Călin*, va recita versuri.

D. *Miluţă Gheorghiu*, răsfăţatul actor ieşan, va spune un monolog ocazional de Sf. Gheorghe, în care va zugrăvi agitaţia chiriaşilor.

D-rele *Silvia Botez* şi *Dida Predescu*, se vor produce cu două numere atractive.

In pauză, publicul va asculta o muzică aleasă, cu toate cântecele moderne, plăcile fiind furnizate de cunoscutul magazin „Phoenix" din strada Lăpuşneanu.

Intrarea este gratuită.

Caz ciudat de avort

Un caz grav se află în cercetarea poliţiei locale.

D. Luca Vasile domiciliat în str. Ţicăul de Jos No. 27, a reclamat că femeia Aglaia Cracană din Buhăeşti (Vaslui) a avortat acum trei zile. De atunci, ea s'a închis în casă, nemaiştiindu-se nimic de soarta ei.

Organele poliţieneşti s'au prezentat la locuinţa susnumitei şi au invitat-o la chestură, pentru a lămuri cazul şi a arăta unde a ascuns fătul.

REP.

Concursuri de medici

Pentru concursul de medici în *specialitatea T. B. C.*, care se va ţine la Iaşi în ziua de 2 Mai, s'a alcătuit următoarea comisie de examinare:

Titulari prof. dr. Ciucă, prof. dr. Enescu, prof. dr. Haţeganu, dr. Irimescu, prof. dr. Bacaloglu: supleanţi prof. dr. Lupu, prof. dr. Tudoran, prof. dr. Goia, prof. dr. Bălteanu, prof. dr. Slătineanu.

Pentru concursul de medici în *specialitatea bolilor contagioase* care se va ţine tot la Iaşi în ziua de 15 Mai, s'a fixat următoarea comisiune:

Titulari prof. dr. Ciucă, prof. dr. P. Niculescu, prof. dr. Haţieganu, prof. dr. Slătineanu, prof. dr. I. Enescu: supleanţi prof. dr. Manicatide, prof. dr. Tudoran, prof. dr. Goia, dr. Stroe, dr. Graçoski.

PIERDUT carnetul de pensii CFR. sub No. 12047. O declar nulă şi fără valoare în mâinile oricui s'ar găsi.

Maria Petrescu, pensionară CFR. Iaşi str. Scărăcie 15

DOUĂ APARTAMENTE a 3 şi 4 camere cu tot confortul de închiriat, în strada Buna Vestire No 14. Preţuri moderate.

COPILUL Dvs.
tot ce e mai bun
privitor la calitate şi execuţie.
Pentru primăvară
cumpăraţi noile

Şosete de sport

cu bordură desenată în culori garantate Indanthren. Mărimi potrivite pentru orice vârstă. Executat din cea mai superioară calitate de fire englezeşti

SUCURSALA IAŞI
Str. Ştefan cel Mare 11

TRINACO

ULTIMA ORĂ

Noul guvern bulgar
a fost constituit

Sofia 20.—Guvernul a fost constituit aseară, în felul următor:

D. Tosef, preşedinte de consiliu.
Colonelul Colev, internele
Ivanov, externele
Generalul Radev, războiul
Nadenov, comunicaţiile
Muşanov, finanţele
Caravinschi, agricultura
Prof. Mutachiev, instrucţia
Picov, justiţia.

*

Noul guvern menţine orientarea politică, de până acum, a Bulgariei.

D-nii Tzancov şi Gheorghief vor fi puşi în libertate.

Un protest

In jurul congresului studenţilor agronomi

Primim:

Domnule Director,

La Chişinău, s'a ţinut în zilele de 14, 15, 16 şi 17 Aprilie a. c. Congresul Stud. Ing. Agronomi, la care s'au discutat diferite chestiuni profesionale, între cari era trecută în ordinea de zi şi chestiunea „Numerus clausus" şi „Numerus nullus" în agricultură.

Un grup de studenţi fiind hotărâţi a lua atitudine contra introducerii acestor „Numere" am anunţat că vom lua parte la discuţie.

Conducerea Federaţiei Stud. Ing. Agronomi din care s'a alcătuit şi biroul, a aranjat lucrurile astfel ca să se lase la urmă această chestiune şi neadmiţând nici o discuţie a trecut în Moţiune „Numerus clausus" pentru minoritari, şi „Numerus nulus" pentru evrei.

Subsemnaţii studenţi agronomi din Iaşi-Chişinău, Cluj şi Bucureşti, protestăm contra faptului că nu s'a discutat în congres chestiunea amintită pe care au trecut-o în moţiune.

Declarăm că suntem împotriva oricărui „Numerus" în agricultură, fiind convinşi de dreptul fiecărui tânăr de a-şi apropia cunoştinţele agronomice şi acel al fiecărui cetăţean din această ţară, de a-şi asigura oriunde, mijlocul de existenţă, întrucât mizeria actuală, se datoreşte altor cauze, economico-sociale, străine de origina etnică a cuiva.

Un grup de studenţi
(urmează semnături)

Informaţiuni

x **Accident de aviaţie.**— Pe aerodromul Pipera din Bucureşti s'a prăbuşit ieri un avion pilotat de adjutantul major Crăciun. Aparatul s'a sfărâmat şi nefericitul aviator a fost scos mort.

S'a deschis o anchetă.

x **Serbătorirea d-lui C. Toma.** — Mâine Duminecă seara, în sala „Bragadiru", va avea loc banchetul pentru sărbătorirea d-lui Const. Toma.

Banchetul va fi prezidat de d. Gh. Brătianu, care va face interesante declaraţiuni politice.

x D-na avocat Raisa Ivasiov din str. Lăpuşneanu 25, a reclamat parchetului pe ceasornicarul Enghel din aceiaşi stradă.

Reclamanta declară că a încredinţat acestuia un ceasornic pentru a-i face o reparaţiune, dându-i şi o sumă de bani.

Deşi de atunci e multă vreme, ceasornicarul n'a executat comanda.

Se cercetează.

x Este cercetat la poliţie Const. Cosuţa din Scânteia (Vaslui), care a adus în Iaşi 40 miei tăiaţi clandestin.

x **Ciocnind ouă roşii de Sfânta Paşti, gustaţi şi un păhărel cu vin grasa de Cotnari, cumpărat la Fr. Pogor. Este într'adevăr, delicios!**

x A fost dus la comisie Vasile Andrievici din str. Nicoriţă No. 8, la pretenţia cârciumarului Bercu Gherşin din str. V. Lupu 110, fiindcă ar fi provocat scandal şi l-ar fi înjurat în prăvălie.

x *Sinuciderea unui poliţist.*— La Bălţi s'a sinucis sergentul de poliţie Afanasie Raschevici, care a încetat din viaţă. Cauza actului disperat este de ordin sentimental.

x Poliţia a înaintat ieri parchetului pe elevul Valentin Levitchi, de 18 ani, originar din Bălţi, care şi-a jefuit gazda, Maria Stângaciu din str. Fântânei 6.

El a fost trimis în judecată şi în acelaş timp s'a dispus expedierea lui la urmă, sub stare de arest.

x Lămpi electrice cromate (inoxidabile) la CRISTAL str. Cuza Vodă 83.

x Pentru *Monitorul Oficial* pierderi, citaţii publicaţii etc. se primesc la „Opinia", str. Lăpuşneanu 37.

DE INCHIRIAT imobil renovat, liber, 2 camere, bucătărie, dependinţe, teracote, apă. Str. Sărărie 115 bis, halta tramvai, (vis-a-vis Str. Muzeloi) Preţ convenabil.

DE INCHIRIAT dela 23 Aprilie a. c. două prăvălii din str. Ştefan cel Mare No. 40, având câte 3 camere în dos ocupate actualmente de Soc. „Argus". A se adresa la Banca Iurist.

DE INCHIRIAT apartament modern 4 camere, bae instalată, bucătărie, debarras, odae servitori, pivniţă, spălătorie, parchet. *Ralet 12.*

PERDUT o poliţă în alb de Lei 9000 semnată Maria Olaru şi Constantin Vlăsceanu O declar nulă şi fără valoare în mâinile oricui s'ar găsi.
Ioan Petrescu
str. Toma Cozma 91

La Cămila
Colletout pentru lipit totul în casă
Raticid otravă puternică pt. distrus şobolanii

Pentru sănătatea ochilor Dvs., adresaţi-vă numai magazinului de specialitate

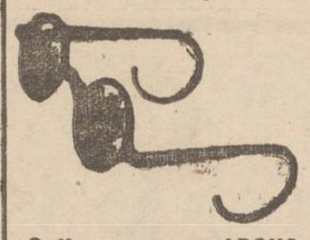

Optica modernă ARGUS
IAŞI, — LAPUŞNEANU 43
vis-a-vis de Hotel Palace
CALITAŢI SUPERIOARE
PREŢURI MODERATE

Crema de lăcrămioare
(Izvorul frumuseţii)
este rezultatul unei formule mult încercate satisfăcând cele mai riguroase prescripţii ale higienei.
Curăţă faţa de coşuri, pete, pistrui şi o albeşte, făcând'o suavă, catifelată.
Depozit:
Farmacia Dr. Beceanu
Piaţa Halei Iaşi

Rusia se angajează
să ajute milităreşte Franţa

Paris 20.— Se aşteptată pe astăzi parafarea pactului de securitate şi ajutor mutual, între Franţa şi Rusia.

D. Laval, probabil, nu se va mai duce la Moscova iar pactul va fi semnat la Paris. Pentru Rusia va semna ambasadorul sovietic d. Potemkin.

Pactul prevede o serie de obligaţiuni diplomatice, economice şi militare, pentru cazurile eventuale, de război.

Depildă, Rusia se obligă să sprijine cu armele Franţa, în cazul când aceasta ar fi atacată de Germania.

Deasemenea, Rusia se obligă a interveni împotriva Poloniei, în cazul când armata poloneză ar ataca Cehoslovacia.

Expulzare

La Geneva a fost arestat cunoscutul scriitor francez Henri Barbusse. El va fi expulzat din Elveţia, dearece venise să facă propagandă comunistă.

Sechestru pe solda generalului Dumitrescu

Bucureşti 20. — Ministerul armatei a cerut proprirea unei treimi din solda generalului Const. Dumitrescu, pentru realizarea sumei de 11 şi jum. milioane lei cu care generalul a păgubit Statul.

D. OSTROWSKI s'a înapoiat la post

Bucureşti 20. — Dl. Ostrowski, ministrul Rusiei la Bucureşti, s'a înapoiat aseară în Capitală, şi şi-a reluat ocupaţiunile.

Revoltă în închisoare

New-York 20. — In inchisoarea din Columbus-Ohio, peste 4000 deţinuţi au declarat greva şi refuză să iasă din celule.

A fost adusă armata.

Efectele crizei

Ziarul „Naţionalul Nou" anunţă că marile magazine, Galeries Lafayette" din Paris se vor închide din cauză crizei financiare.

Sinuciderea unei septuagenare

In târgul Rezina (Orhei) s'a sinucis prin spânzurare bătrâna Brana Oihman, în etate 72 ani. Ea şi-a pus capăt vieţii, din pricină că suferea de o boală de nervi.

Ajutoare şi înlesniri pentru sinistraţii din Iaşi

Se cunoaşte situaţia critică a sinistraţilor ieşeni de pe urma revărsărilor Bahluiului.

O delegaţie în frunte cu d. Şindilariu, preşedintele asoc. sinistraţilor, s'a prezentat d-lor: ministru Victor Iamandi şi Mitiţă Constantnescu, sub-secretar la finanţe.

D. ministru Iamandi a promis tot sprijinul său, declarând că va interveni pe lângă d. prim-ministru Tătărescu, spre a veni în ajutorul sinistraţilor ieşeni.

La fel şi d. M. Constantinescu a făgăduit că sinistraţii vor fi scutiţi de dări.

Sinistraţii ieşeni, în urma îndrumărilor date de d. ministru Iamandi, vor întocmi un memoriu cât e guvern, prin care vor cere canalizarea şi îndiguirea Bahluiului şi Nicolinei.

Duminică 21 Aprilie, va avea loc la sediul din str. Silvestru o adunare a sinistraţilor.

In loc de vin a servit... sodă caustică

Fălticeni.—D-ra av. N. Nuhânzohn dorind să servească cu un pahar de vin pe săteanul Theodor Brânzariu, i-a oferit din greşeală sodă caustică.

Descoperindu-se eroarea, pacientul a fost transportat la spitalul „Stamate", unde i s'au făcut spălături stomacale.

COR.

x **Tifosul exantematic**— Inspectoratul sanitar din Chişinău a fost informat că în satele Drasliceni şi Batuş bântuie o puteruică epidemie de tifos exantematic.

Şcolile au fost transformate în spitale.

O familie subt teroarea bandiţilor
Cum s'a săvârşit îndrăzneţul atac dela Sculeni

Sculeni 20. — Am relatat telefonic îndrăzneţul jaf ce s'a comis ieri noapte în localitate. O bandă bine organizată, compusă din trei tâlhari a dat o lovitură la magazinul de galanterie din centrul târgului proprietatea văduvei Haica Şteinberg.

Atacul

Noaptea la 2, văduva Şteinberg şi fiicele ei Eidel şi Feiga au fost trezite din somn de trei indivizi mascaţi şi înarmaţi: unul cu un revolver, iar ceilalţi cu toporaşe. — „Bani!"—fu primul lor strigăt!

Victimile intimidate au scos suma de 18.000 lei, înmânându-o bandiţilor.

„Sânge sau dolarii"

După ce şeful bandei a pusmâna pe cei 18.000 lei, s'a adresat d-rei Eidel Şteinberg care e logodită: „Sânge sau dolarii; logodnicul tău mai poate aştepta".

D-ra Şteinberg a fost logodită cu institutorul Rozenberg, şi dota ci se afla în cassă, în dolari.

Ea a scos dolarii în sumă *de 750* — în bancnote a câte 2, 5 şi 10 dolari — predându-le şefului bandei.

După această operaţie bandiţii au ameninţat pe victime cu moartea, în caz că vor da alarma mai devreme de ora 3.

La plecare şeful bandei care vorbea într'una a zis: „Şi noi avem nevoe de bani. Suntem oameni săraci. V'am luat banii, în schimb vă dăruim viaţa. Să nu strigaţi, că veţi fi împuşcate împreună su fetiţa aceasta". In cameră dormea o nepoată de 12 ani. Din magazin hoţii n'au furat nimic.

Cum s'au introdus în magazin

Spre norocul bandiţilor, uşa locuinţei a fost lăsată deschisă din neglijenţă.

Le rămânea tâlharilor numai să deschidă uşa unui antreu, operaţie ce s'a efectuat fără zgomot.

Tot pe uşa dosnică a casei ce duce spre râpa Prutului, au dispărut.

Alarma şi urmărirea

In timp ce bandiţii părăseau magazinul, victimele au dat alarma.

La ţipetele disperate, au sosit în grabă vecinii I. Kreiman, fiul acestuia Elias, frizerul Guldiner, şi comercianţii Sandler şi Leventer.

Doi din cei prezenţi fiind înarmaţi, s'au luat pe urma bandiţilor care au luat Valea Prutului—d-l Elias Creiman, vecin cu victimele, a adus în grabă pe şeful postului plut. Ochişor, care împreună cu ceilalţi, a început urmărirea bandiţilor.

S'au operat câteva arestări.

KREIMAN

O femeie ucisă
şi aşezată pe linia ferată

Pe linia ferată dintre Staţiile Alăncata şi Vadul Siretului, a fost găsită decapitată, o femeie complect goală.

Se bănueşte că ea a fost mai întâi ucisă şi apoi aşezată pe linie.

Se fac cercetări pentru identificarea victimei şi arestarea criminalilor.

Staţiunea Meteorologică Agricolă Copou-Iaşi
Buletin Meteorologic din 20 Aprilie 1935

Temperatura aerului la 8 ore dimineaţă 6
Temperatura minimă absolută în cursul nopţei 4,1
Temperatura maximă absolută a zilei precedente 11.5
Presiunea atmosferică la 8 ore dim. 762,3.
Umeditatea atmosferică în procente 70.
Direcţia vântului Nord
Starea cerului nouros
Apa căzută în ultimele 24 ore în c. m. 4,8

Prevederi de timp.—Regimul de înaltă presiune atmosferică va domina, timpul se va menţine răcoros şi umed sub influenţa vântului de Nord şi Nord-Vest; probabile încă ploi parţiale şi de scurtă durată.

Starea agricolă şi prevederi agricole.— La câmp totul este bine, arăturile se fac uşor, semănatul continue, vegetaţia progresează având umeditate, grâul încă se îndreaptă având perderi din iarnă, vegetaţia în avansare.

Şeful Staţiunei *I. Ţitu*

Un sătean şi-a decapitat soacra

Chişinău 20.—O crimă oribilă s'a comis în com. Petricica, jud. Lăpuşna.

Locuitorul Simion Savulescu certându-se cu soacra sa, i-a tăiat capul cu un topor.

Criminalul a fost arestat.

Fratricid

O altă crimă s'a comis în com. Mereni.

Eri dimineaţă a murit în acel sat locuitorul Ioan Nistorof. Fiii acestuia Macarie şi Alexei luându-se la ceartă, primul l-a ucis pe celălalt cu o lovitură de ciomag.

Siluire macabră

Locuitorul Nichita Pahie, din com. Caracui, venind beat în casa vecinului său Maxim Dubita, a încercat să violeze pe fiica acestuia.

Fata opunând rezistenţă, Pahie a omorât-o cu câteva lovituri de cuţit, iar apoi şi-a bătut joc de cadavru.

Locuitorii au încercat să linşeze pe criminal.

COR.

CUMPĂR AUR de dinţi, bijuterii vechi, cu preţuri mari şi monezi de argint
nu vindeţi nimic până ce nu încercaţi la Nr.
I. C. Brătianu 82 82

Ştiri politice

Subsecretarul aerului

Bucureşti 20. — D. ing. Caranfil, director al Uzinelor de gaz şi electricitate, a fost numit subsecretar de stat al aerului.

Fostul subsecretar, d. Radu Irimescu, rămâne conducător al comisariatului grâului, şi totodată trece director la Reşiţa.

D. Strunga n'a demisionat

Aseară s'a zvoit că d. ministru Manolescu-Strunga a demisionat, din cauza neînţelegerii cu guvernul în chestia devizelor.

Insuşi d. Strunga a dezminţit zvonul despre demisie.

Chestiunile în litigiu vor fi discutate astăzi în delegaţia economică a guvernului.

Remanierea

E vorba să fie numit un ministru titular la departamentul armamentului deţinut actualmente de d. Tătărescu.

Altă schimbare în guvern, nu se va face.

Săptămâna viitoare, d. Tătărescu va face o inspecţie la pescăriile din Vâlcov.

Duel politic

Ploeşti 20. — Fruntaşul naţ.-ţărănist d. Cristel Ceauşoglu, a provocat la duel pe d. Gr. Ivânceanu şeful vaidiştilor din Prahova, din cauza unor declaraţii ale acestuia, jignitoare pentru d. Ceauşoglu.

Martorii celor doi adversari se întâlnesc astăzi.

Un comerciant din Bucureşti
arestat la Viena

Viena 20.—Poliţia a arestat în gară pe comerciantul romîn Ernest Diamant, din Bucureşti, calea Moşilor.

Comerciantul avea un magazin dentar şi a dat faliment fraudulos, cu un pasiv de circa 4 milioane lei; apoi a dispărut din România.

Arestarea s'a făcut în baza unei circulări a poliţiei din Bucureşti.

Curtea de casaţie examinează
dosarele Skoda

Bucureşti 20.— Dl. D. Volanschi primul-preşedinte al Inaltei Curţi de Casaţie, a fixat termen la 9 Mai pentru întrunirea plenului din care vor fi traşi la sorţi 5 consilieri ce vor forma comisia pentru anchetarea afacerei Skoda.

Comisia va ancheta din nou toată afacerea şi apoi va decide dacă-i cazul ca d. general Cihoschi să fie trimis în judecată.

Oficiul de procuror va fi îndeplinit de d. procuror-general Viforeanu.

ORA 12
S'a închis Parlamentul

Buc. 20. -- Deputaţii şi senatorii s'au întrunit azi la Cameră în şedinţă de închidere.

D. Tătărescu a cetit mesajul regal, care enumără înfăptuirile guvernului. Primul ministru spune că vede în acest mesaj încrederea Coroanei în partidul şi guvernul liberal.

INFORMAŢIUNI

x **Vestitul magazin de cafea bună şi coloniale FRAŢII MAGÂRDICIAN str. I. C. Brătianu No. 173 anunţă onorata clientelă că în vederea sărbătorilor a pus în vânzare toate articolele fine cu preţuri reduse.**

x **Magazinul de parfumerie „ELEFANT" concurează la toate articolele, atât la preţuri cât şi la calităţi. Deci cumpăraţi numai la „ELEFANT".** 4

x In curând va apare interesanta carte: „Secretul Ceasornicăriei" de Leon Goldenberg.

x **Stylouri repară Socec.**

x **Vreţi să petreceţi bine de Sfânta Paşti? Aprovizionaţi-vă cu bunătăţi comestibile şi băuturi fine de la Fraţii Pogor care sunt cei mai asortaţi şi vând foarte eftin.**

x LA PODGOREANUL din str. Lăpuşneanu, mare desfacere de vinuri naturale pentru domiciliu produsele fermei Gorgos—şi viilor Calmanovici, cele mai bune calităţi începând dela 14 lei litrul, vinuri de masă, o oare de băut. Faceţi o singură încercare.

Citiţi zilnic Opinia

PROFITAŢI DE PREŢURI EXTREM DE REDUSE
Vechiul mag. SMIRNOV
--- S-sor GH. Iancu ---
STR. LĂPUŞNEANU 13
Mare desfacere de vinuri naturale
vechi şi noi produsele pepinieriei Statului, Vişan şi Cotnar, începând dela Lei 14 litrul. Probe gratis.
Trimitem şi la domiciliu.
Bogat asortiment cu articole de coloniale şi delicatese fine.
Depozit de Champagne Molt 1914, Rhein, St. Marceaux, Liqueruri, Coniacuri, Romuri din cele mai reputate mărci.
Salon spaţios p. consumaţie. Rugăm vechea clientelă de a ne onora cu aceiaşi încredere. TELEFON 540

CINEMA SIDOLI
prezintă de sărbători cel mai bun program
SABRA
Realizare turnată în Palestina cu ansamblul teatrului Habima
MESKIN ROWINA şi BERTONOW
Al doilea film:
S'a întâmplat într'o noapte

1 LEU

ANUL XXXI No. 8408

ABONAMENTE

Lei 350 . . . . pe un an
„ 180 . . . . „ 6 luni
„ 90 . . . . „ 3 „
„ 1000 . . Instituţii publice

ATELIERELE TIPOGRAFICE
IAŞI. — STR. LĂPUŞNEANU 37

Telefoane { Redacţia 391 / Administraţia 394 / Serviciul de noapte 367

OPINIA

Ziar popular cotidian

MARŢI 23 APRILIE 1935

BONUL No. 22

SERIA 60-a
Premii Gratuite
OPINIA

DEVIZA: La seria aceasta câştigul cel mare va fi al meu.

Mentalitatea şperţară

Cunoscutul fruntaş politic, d. Gr. Filipescu, relatează prin „Epoca“ o întâmplare caracteristică;

La Trib. Ilfov, a apărut un ţăran, cu un proces oarecare. Omul s'a adresat preşedintelui instanţei, rugându-l să amâne procesul. Totodată, o adăugat cu naivitate:

—„Dacă-i nevoe să plătesc ca să am amânarea, oi da ceva..,“

Bineînţeles, s'a făcut haz; preşedintele a fost îngăduitor cu naivitatea săteanului; şi lucrurile au rămas aici.

Dar întâmplarea aceasta denotă o mentalitate groaznică, ce s'a furişat în mintea poporului nostru; mentalitatea că totul e corupt, totul e de vânzare; că trebue numaidecât să dai şperţ, orcui şi orunde, ca să-ţi sprijinî o cerere şi să obţii un drept.

Săteanul din Ilfov — ca atâtea milioane de săteni şi muncitori—s'a izbit mereu de pragul unor autorităţi şicanatoare şi şperţare; din sărăcia lui, omul a trebuit să mituiască mereu, în dreapta şi în stânga, pentru a căpăta o hârtie, a rosti o vorbă, a scăpa de o cabală.

Au ajuns oamenii să creadă că şperţuiala este o instituţie legală şi indispensabilă in ruajul nostru de Stat. Ba chiar aşa este, —cu unele excepţii, pentru care ţăranul din Ilfov n'a avut discernământul necesar.

A înviat fanariotismul din colbul istoriei, şi s'a revărsat cotropitor peste satele şi oraşele noastre, ameninţând cu prăbuşirea morală a ţării tuturor Skodelor.

Şi nicăeri nu se vede o stavilă!

BANI DE AUR

Banca Franţei a imprimat monete de aur. Moneta are valoarea de 100 franci şi mărimea unui napoleon de odinioară,

In clişeu: d. Germain Martin, ministrul francez de finanţe, scoţind primele piese de aur din maşinele monetăriei din Paris.

S'a găsit inelul

împăratului Constantin cel Mare

In oraşul Siracusa (Sicilia), s'au făcut în ultimul timp săgături arheologice. După cum se ştie, Siracusa a fost în vechime unul din cele mai mari oraşe din lume.

Săpăturile au scos la iveală o veche bae bizantină. Printre alte obiecte s'a găsit şi un inel cu marcă imperială. Arheologii cred es este vorba de inelul împăratului Constantin I cel Mare, cace îşi stabilise reşedinţa la Siracusa, unde după 5 ani a fost asasinat la baia Daphne.

Săpăturile continuă în oraşul italian şi se aşteaptă noui şi importante descoperiri istorice.

Atitudinea frumoasă a d-lui rector Tr. Bratu

în apărarea Universităţii Mihăilene

Se ştie că idea de luptă este inseparabilă ideii de viaţă. Putem spune că viaţa omului este o luptă continuă, o luptă ce are drept scop realizări frumoase, înalte şi din care alţii vor beneficia. Dar s'a văzut mai totdeauna că aceî ce au fost conduşi de ideia binelui, au fost criticaţi de contimporani, deoarece nu au fost înţeleşi decât abea mai târziu.

Universitatea Mihaileană în decursul multor decenii de existenţă, a fost condusă de personalităţi, ce mai totdeauna şi-au avut afirmarea ho-

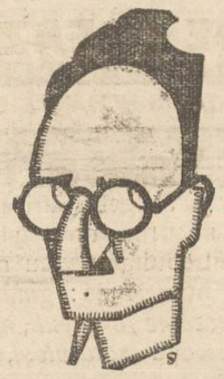

tărâtă în faţa celor mai înalte foruri,—personalităţi cu care posteritatea a avut a sd mîndri. Şi aşa, treptat-treptat, s'a şcurs şirul vremii până în zilele noastre, când făclia luminii Moldovei a fost trecută în mâna celui ce se cheamă *profesorul Traian Bratu*, român din ţara Oltului care, a ajuns cârma celei mai vechi şi mai glorioase Universităţi româneşti, a înţeles că faima acestei înalte instituţii de cultură ce şi-a arătat meritele de mult şi peste locuri destul de îndepărtate, trebue apărată şi neştirbită în drepturile ce şi-a câştigat.

Dar rând pe rând, dela o o vreme, bătrâna şi glorioasa universitate Mihăileană e lovită în fiinţa ei, fără a primi sprijinul ce zadarnic îl cere dela acei care au trecut odinioară pe aci, şi care dintr'o datorie de conştiinţă măcar, trebue s'o apere, fiindcă aci şi-au făurit începutul vieţii lor sociale.

In zadar însă, căci nimeni nu aude, iar fiii pe care i-a ridicat în cele mai înalte culmi, o lasă în voia soartei pe buna lor mamă cu care se mândreau odinioară. Iar pe această mamă nenorocită, oropsită şi părăsită, alţii ce n'au fost fii ei, au venit s'o apere cu fiinţa şi sufletul lor.

S'au luat laşului câteva facultăţi până în prezent, iar acum se încearcă a se răpi şi învăţământul technic; şi nimeni din „puternicii zilei“ nu protestează. Dar Universitatea singură nu a înţeles să capituleze, iar în ziua de 8 Aprilie a. c. în faţa senatului ei, rectorul a asigurat acest înalt for că va demisiona când se va răpi Universităţii şi învăţământul technic.

Nu ştim câţi din acest înalt for s'ar solidariza cu gestul măreţ al Rectorului. Dar în orice caz, pentru noi este o chezăşie scumpă a omului şi profesorului în faţa căruia mulţi ne găsim atât de mici... Mulţi desigur ar putea fi cei ce ne-ar da astfel de exemple şi multe caractere ar făuri bătrâna universitate în sufletul celor ce vin avizi să-şi lumineze calea vieţii dela făclia ei...

Ce bine ar fi însă, să mă înşel. Dar dacă nu va fi aşa, nu va trece multă vreme poate, şi alţii vor citi cândva pe o placă înfiptă în zidurile bătrâne ale Universităţii: *„Aici a fost Universitatea Mihăileană“*, (dacă se va găsi cineva să pue şi acea placă).

Vreţi exemple? Nicăeri nu scrie: *„Aici a fost Junimea“*.

Gh. M. Constantinescu

Din toată lumea

Pescuitorul de ghete.—Locuitorul Jaques Hebard din Paris este cunoscut ca unul dintre cei mai pasionaţi amatori ai sportului undiţei. Zile întregi poate fi văzut în diferite colţuri pe malurile Senei, cu undiţa în mână şi cu coşul pentru peşti.

Dar Hebard mai este cunoscut şi prin altă... specialitate. Până acum el a pescuit 500 ghete vechi, aruncate în apă. Aceste ghete le-a curăţit şi le-a vândut oamenilor supertiţioşi. Aceştia cred că ghetele pescuite aduc noroc în viaţă.

Hebard a fost serbătorit de asociaţia celor ce cultivă sportul pescuitului. Şi la acea serbătorire au venit şi toate persoanele, care au cumpărat cele 500 ghete prinse cu undiţa în Sena.

Promisiunea de căsătorie. — Legea americană era prea generoasă cu tinerele fete. Astfel exista un articol, care acorda despăgubiri importante fetelor cărora li s'a făcut promisiunea de căsătorie.

In ultima vreme tinerele americane au abuzat de această lege şi s'au inregistrat mii de procese, prin care se cereau asemenea despăgubiri. In urma acestui fapt, parlamentul din Washington a suprimat articolul respectiv.

De astăzi inainte promisiunea matrimonială neîmplinită nu se va mai pedepsi în America.

Ochii care-şi schimbă culoarea.—La clinica oftalmologică din Londra a fost adusă o femeie anume Edith Monn, care prezintă o curiozitate oculară. Culoarea ochilor ei se schimbă în chip cu totul surprinzător,

De pildă, dimineaţă femeia are ochi negri; la prânz devin albaştri şi seara verzi. Uneori aceste schimbări de culoare se produc în interval mai scurt, de două-trei ore. Foarte rar ochii femeii îşi menţin o singură culoare mai mult timp.

Medici renumiţi din Londra studiază acest caz curios şi caută să-i găsească o explicaţie.

Moştenirea unor canari.—La San Francisco (Statele-Unite) a încetat din viaţă doctorul Rok ng, care a lăsat o avere compusă dintr'o casă cu grădină şi 5000 dolari (jumătate milion lei. Conform testamentului, moştenirea aceasta a revenit celor trei canari ai defunctului.

Păsărelele au fost puse în clădirea doctorului Roking, unde sânt îngrijite de un servitor special. Canarii îşi au astfel asigurat un trai îmbelşugat. Sânt primii canari care primesc o moştenire şi mai ales una atât de importantă.

Cei cinci intimi ai regelui Angliei

După cum am relatat, la începutul lunei Mai se vor organiza la Londra marile serbări regale, întrucât atunci se împlinesc 25 ani de domnie a regelui George.

Un maestru de ceremonie pregăteşte lista persoanelor ce vor fi invitate la banchet. In primul rând figurează persoanele decorate cu faimosul ordin al jaretierei.

Această înaltă distincţie o posedă în afară de membrii familiei regale, numai cinci particulari, prieteni intimi ai regelui George. Aceştia sunt: Lordul Derby, lordul Stanhope, generalul Cristian Smutese. lordul Dawson of Penn şi lordul Yarborogh. Cei cinci cavaleri ai ordinului jaretierei vor lua masa alături de suveranul britanic, la marile serbări regale.

PROPUNERI

Mijloc sigur de ieftenire a zaharului

şi tot odată a celorlalte articole din comerţ

O solidarizare contra scumpirii traiului este cel mai de folos şi mai urgent lucru de făcut azi.

Cea mai de actualitate chestiune ce ne loveşte astăzi este scumpirea tuturor articolelor, începând cu cele de consumaţie zilnică, — e s te scumpirea traiului sub toate feţele.

Simţim cu toţii această scumpete, ne plângem, ne văicărăm, dar mai departe nu facem nimic. Rar cine se înfurie mai rău: dar şi acela, la urma urmei, strânge zdravăn pumnii în... buzunar, trage câteva injurături surugieşti şi... se linişteşte apoi cu aceste supape, că şi-a destoiat inima.

Speculanţii pe toate soiurile şi alcătuitorii trusturilor de speculă a mulţimii, cunoscând firea aceasta păcătoasă a Românului (care face puţină gălăgie, se înfurie puţin, trage câteva injurături şi apoi se... linişteşte); mai ştiind că după ce Românul a injurat şi s'a răcorit, poţi să faci ori ce... pe capul şi după gâtul lui, că el — nenorocitul — rabdă totul; cunoscând toate acestea, speculanţii ori aleşii lor se adună în Consilii, în Cameră, în Senat şi votează tot felul de urcări de taxe, de dări şi biruri, iau tot felul de hotărâri protivnice intereselor generale ale mulţimii, ci numai pentru folosul câtorva crapi interesaţi.

Statul, fiind în mâna speculanţilor, să nu aşteptăm nici o ieftenire dela stat.

Ci să procedăm prin acţiune cetăţenească directă.

S'o luăm pe rând, incepind cu *zahărul*. (In alte articole vom arăta cum se poate ieftini pânea, carnea etc.)

Se apropie Paştele, când toată lumea creştină este obicinuită să facă pască şi cozonaci. Se dă creştinul pe sub pământ, se indatoreşte etc. să aibă bani pentru cumpărat zahăr, făină etc. etc. pentru a da lucru, muncă grea şi grijă multă gospodinei sale.

Ei bine, anul acesta, ca un protest contra scumpetei şi speculei, să luăm cu toţii hotărâre generală şi cuvânt de ordine: *nimeni nu face cozonaci, nici pască şi nici un fel de aluat dulce*; ci vom mânca toţi pâne şi mămăligută cu alte alimente, intocmai ca peste an şi vom vedea că nu mai moare nimeni de dor de pască şi de cozonaci; dar vom da cu acest prilej cea mai zdravănă lecţie speculanţilor şi exploatatorilor cari vor rămânea cu zaharul nevândut şi cu banii închişi, fără să le aducă folosul visat!

Vor primi o mică lovitură şi morarii, că vor rămânea cu făina de lux nevândută.

Noi imitam totul dela Franceji — mai mult cele rele şi nepotrivite cu firea noastră, decât cele bune. Ia, anul acesta, să imităm şi următorul lucru de folos pentru noi toţi, şi anume:

In Franţa, când se scumpeşte un articol de consumaţie *numai cu câteva centime*, toată lumea boicotează acel articol şi cu hotărâre generală nu mai cumpără nimeni nici un gram din acel articol, până nu se ieftineşte.

Imitând pe aliaţii noştri Franceji, să facem şi noi ca ei, după cuvântul de ordine:

Nu mai cumpără nimeni zahar, de azi inainte, pînă nu se va iefteni.

E o ruşine ca zaharul nostru să se vândă în Bulgaria cu 7 sau 8 lei kgr., iar nouă să ni se dea cu 28 şi 30 lei!

Vreţi ieftenirea traiului; faceţi cu toţii aşa!

Să facem o probă: dacă suntem vrednici, ori ba. In caz că nu suntem buni de nimic, atunci ni se aplică perfect vorbele lui Bolintineanu:

„Cei ce rabdă jugul şi-a trăi mai vor
„Merită să-l poarte spre ruşinea lor!“

I. Teodorescu Broşteni

Cancelarul Austriei şi... geanta şcolarului

Un ziar din Viena relatează următorul caz interesant:

Acum câteva zile, la palatul preşedinţiei consiliului, s'a primit o scrisoare adresată d-lui Schuschnigg, cancelarul Austriei. Scrisoarea era trimisă de un copil de 11 ani, elev in prima clasă de liceu.

Acesta scria cancelarului că şi-a pierdut geanta cu cărţi şi caete. Cum părinţii copilului sânt săraci, nu-i pot cumpăra alte rechizite şcolare. Elevul ruga pe cancelar să i se dea alte cărţi şi caete, spre a-şi putea continua liceul.

D. Schuschnigg a dat dispoziţie la şcoala respectivă şi micul elev a căpătat o geantă nouă cu rechizite,

Cetiţi

Ultima oră

Specula şi camăta la Iaşi, în toiul lor

Aşteptăm reacţiunea opiniei publice şi a autorităţilor

de *maior Eugen Constandachi*

Comuna, după orice definiţie: ateniană, marxistă, ori burgheză, nu înseamnă decât reuniunea oamenilor pentru binele comun. Legile, de esenţă omenească, au orânduit binele separându-l de rău şi obligând sub sancţiuni, pe toţi membrii Comunei, să respecte avutul individual ca şi lucrul public.

Cei cari nu respectă legile Comunei, *dar şi acei cari nu-i denunţă*, dau deopotrivă dovadă că nu se încadrează în moravurile ce trebue să stea la baza unei asociaţiuni omeneşti morale.

De un timp, o parte din presa locală (îi face cinste), este preocupată de specula extraordinară ce se practică, atât în pieţe cât şi în magazinele de desfacere. In contra oricărei logici sau bun simţ, în contra oricărei legi omeneşti, scrise sau nescrise, preţurile sunt într'un puternic desacord cu veniturile, sau mai bine zis, cu puterea de cumpărare a fiecărula. Nu mai vorbesc de articolele de primă necesitate — aici poate că sunt vinovaţi nu numai negustori.—ci în afara lor, făcând tabloul celorlalte mărfuri cari umplu de altfel până la geamuri, dughenele, constat cu surprindere, o disproporţie flagrantă între preţuri şi punga cumpărătorului, cum nu s'a mai întâlnit nici chiar în timpurile grele ale Războiului.

Las pe seama specialiştilor de a traduce şi documenta această surprindere a mea care dealtfel poate fi a tuturora; eu rezumându-mă a da alarma, aşa cum am făcut-o şi în alt articol, pentru ca atât autorităţile, dar mai ales opinia publică, să se seziseze, reacţionând aşa cum trebue, în contra speculanţilor de orice categorie şi sub orice *firmă*,

Adaog însă că *specula nu trăeşte singură*, ci impreună cu *camătă*, ca surori gemene. Este imposibil să crească una fără cealalta; sunt strâns legate, veşnic impreună. Acolo unde creşte specula, se lăţăeşte deşănţat şi obraznic, camăta. Aşa se explică dece cămătarii se recrutează intotdeauna printre speculanţi şi de ce speculanţii îşi ţin viaţa, cele mai dese ori, cu ajutorul larg al cămătarilor. Ca într'o simbioză trăesc unii cu alţii şi de foarte multe ori substitue, se indentifică, trăesc intr'un singur grup şi sub aceiaşi firmă.

Sunt şi cămătari cari n'au firmă. Ei lucrează deghizat, uneori prin misiţi cari le aduc clientela acasă; alteori prin mijlocirea unei firme cari deşi inscrisă la fisc doar cu 2—3,000 lei pe an, face afaceri de milioane.

Intr'un articol anterior, scriind despre cămătari, am făcut portretul cămătarului — tip, aşa cum îl întâlneşti în multe cartiere ale Iaşului. Următor, dar cu precizări foarte transparente — a apărut într'o revistă locală, din 16 Aprilie crt., o descriere foarte amănunţită a sistemelor cămătăreşti întrebuinţate de diverşi pretinşi negustori. Se da chiar şi nume. Nu aceasta e însă obiectul acţiunei mele. Cred de resortul autorităţilor legale a identifica pe toţi cei cari practică cămătăria, căci desigur nu este numai unul şi ar fi cred nedrept ca eu să-l favorizez în dauna celor mulţi, dându-i numele. *Scopul meu este precis:* A deschide ochii nenorociţilor clienţi, dar şi comercianţilor cinstiţi cari din cauza metodelor neleale întrebuinţate de unii, rămân cu marfa nevândută.

Pentru edificarea opiniei publice, ţin să atrag atenţiunea asupra sitemelor întrebuinţate de aceşti speculanţi-cămătari pentru a atrage în cursă pe funcţionari şi pensionari publici. In acest scop redau mai jos una din numeroasele reclamaţiuni făcută de un pensionar public:

Continuare în pagina II-a

UN CADOU DE PAŞTI

La cumpărarea unui gramofon portabil

Columbia No. 12 Md. 1935

Primiţi gratis 10 plăci de dans

Lei 3500 gramofonul inclusiv plăcile

de vânzare la Mag. de Muzică

PHOENIX

LĂPUŞNEANU 44

PROFITAŢI DE PREŢURI EXTREM DE REDUSE

Vechiul mag. **SMIRNOV**

--- S-sor GH. Iancu ---

STR. LAPUŞNEANU 13

Mare desfacere de vinuri naturale

vechi şi noi produsele pepineriei Statului, Vişan şi Cotnar, începând dela *Lei 14 litrul.* Probe gratis.

Trimitem şi la domiciliu.

Bogat asortiment cu articole de coloniale şi delicatese fine. Depozit de Champagne Mott 1914, Rhein, St. Marceaux, Liqueuri, Coniacuri, Romuri din cele mai reputate mărci. Salon spaţios p. consumaţie. Rugăm vechea clientelă de a ne onora cu aceiaşi încredere. TELEFON 540

LA DEPOZITUL DE VINURI

a d-lui **Ştefan Negruzzi**

DIN STR. L G. DUCA (fosta Muzelor) No. 13

se vând Vinuri noi naturale cu 12 şi 16 lei litrul, iar vinuri vechi cu 20 lei litrul.

Ondulaţiuni permanente

nedăunătoare părului, durata garantată, la cunoscutul specialist

Coafor Demek S-sor Carol Podrazki

STR. LAPUŞNEANU

Este de necrezut ce urmări grave poate avea

constipaţia!

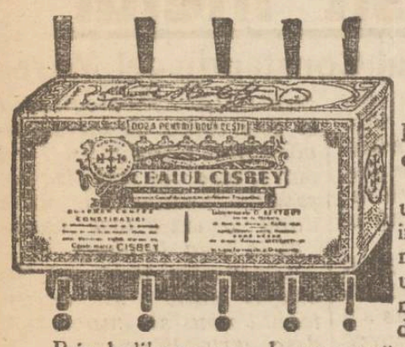

Prin neplăcerile continui pe care le cauzează:

Dureri de cap, vâjâeli în urechi, palpitaţii, ameţeli, insomnii, lipsă de poftă de mâncare, gust amar, miros urât al gurei, melancolie, nervozitate. Constipaţia face din viaţă un adevărat chin!

Prin bolile pe care le provoacă: enterite, colite, apendicită, hemoroizi, boli de piele, boli de ficat, boli de inimă, boli de nervi, constipaţia poate scurta şi distruge viaţa!

Scaun regulat zilnic!

Iată prima condiţie a unei sănătăţi perfecte!

Ceaiul CISBEY vi-l asigură!

Compus numai din plante laxative, digestive şi depurative, acţiunea sa este blândă şi el poate fi luat chiar de către femei gravide sau care alăptează!

Cereţi un eşantion, care vi se va trimite gratis, pentru încercare.

Cereţi numai CEAIUL CISBEY şi refuzaţi imitaţiunile!

Preţul LEI 50, cutia de 100 gr.

De vânzare la toate farmaciile şi drogheriile din ţară.

Depozit G-ral pentru Ceai CISBEY: Bucureşti III, Str. Toamnei 103

La Băile cehoslovace

călătoriţi în vara asta numai cu excelentele şi comodele aranjamente ale Soc.

Wagons-Lits | Cook

Deschideţi dar, inca astăzi, un

CONT LA WAGONS-LITS

care, nu implică nici un fel de cheltuială pentru Dvs. şi începeţi imediat cu plata ratelor. Dacă, întâmplător, nu veţi putea lua parte la voiaj, veţi primi îndărăt sumele plătite complect, fără nici un scăzământ.

Wagons-Lits | Cook

Iaşi, Piaţa Unirii 1

SE GĂSEŞTE PRETUTINDENI

APA SALINĂ DE BREAZU

CURAŢĂ STOMACUL - REGULEAZĂ SCAUNUL

UN PAHAR DE APĂ DIMINEAŢA PE NEMÂNCATE

Depurativul Salparil

este cel mai bun depurativ a sângelui stricat

Esenţă vegetală compusă din sucurile unor plante depurative şi stimulente. Se întrebuinţează cu mare succes în bolile cunoscute sub numele de: *gută, reumatism cronic, boli de piele, eczeme furonculi, mânărimea şi erupţiunea pielii* la copii *scrofuloşi, debili, limfatici* etc. şi în vederea purificării sângelui.

Flaconul este însoţit de prospect.

Depozit General Farmacia Curţii Regale

Fraţii Dr. Konya S-sor Dr. E. Grozea

Unde nu se află se trimite cu mandat prin poştă.

Spitalul de Boli mintale şi nervoase Socola Iaşi

PUBLICAŢIE

Se aduce la cunoştinţa celor interesaţi că în ziua de 9 Mai 1935, ora 10 dim. se va ţine în cancelaria spitalului Socola din com. Bucium jud. Iaşi, licitaţie publică prin bună învoială pentru furnizare a 4 cântare de persoane cu măsurători de înălţime.

Licitaţia se va ţine în conf. cu art. 88—110 incl. din Lege Cont. Publice, reg. O. C. L. şi normele publicate în M. O. No. 127 din 4 Iunie 1931.

Ofertanţii vor depune pe lângă ofertă şi o garanţie de 5% din valoarea furniturei oferite iar oferta se va face numai în conf. cu ca etul de sarcini, care poate fi văzut în fiecare zi de lucru la cancelaria spitalului Socola Iaşi, între 8—13.

Medic Primar Director

Dr. Balif

No. 02500 17 Aprilie 1935

NOVAL

SUPRIMĂ DUREREA

Epitropia Bisericei „Sft. Ioan Gură de Aur" Iaşi

PUBLICAŢIE DE VÂNZARE

1935 Aprilie 16 No. 64

Se aduce la cunoştinţa celor interesaţi că în ziua de 23 Aprilie 1935 orele 2 p. m. se va ţine licitaţie publică orală în localul casei Parohiale a Bisericei Sft. Ioan Gură de Aur Iaşi din str. Bucşinescu 12, pentru vânzarea a 200 m. p. teren proprietatea Bisericei situat între str. Zmeu şi Bucşinescu. Condiţiunile de vânzare se pot vedea în fiecare zi între orele 3—5 p. m. la cancelaria Epitropiei. Terenul se vinde în total sau în parcele.

Epitropia

DOCTOR

A. Dascăl

Boli interne

Venerice şi Sifilis

Tratamentul blenoragiei la barbaţi şi femei.

Diathermie urologică şi generală.

Consultaţii şi tratamente 7½—10 a. m. şi 2—9 seara.

Duminica 9—12 a. m.

Iaşi, str. Cuza Vodă 42

vis a vis de Camera de Comerţ

LA MAGAZINELE

CAMILA

găsiţi în permanenţa articolele de parfumerie: Ambassade, Bourjois, Baeder, COTY, D'Orsay, FORVIL, Duvary, Hudnut, Houbigant, Lubin, Lady, Legrain, Mury, Millol, Mignon Boucher, L. T. Piver, Nivea, Nortier, Ravel, Ritz, Tokalon etc.

x Pentru *Monitorul Oficial* pierderi, citaţii publicaţii etc. se primesc la „Opinia", str. Lăpuşneanu 37.

DE-ALE BRIDGULUI PALAVRE!

— Uite-l pe Gică cum se grăbeşte! - se vede c'a luat un TYP azi de dimineaţă, ie constipat rău la Bridge săracul de el..... — Cei aia TYP Alecule? - Ascultă Tache, fără glumă, TYP este cel mai bun purgativ cunoscut de mine; - ştii că-s cam încuiat, regulează de minune scaunul. Pentru noi clubiştii, cari nu prea facem mişcare este un adevărat aperitiv al stomacului lenevit, ia în fie-ce seară la masă un TYP, scaunul devine pe onoarea mea, - catifea. Ai să mă pomeneşti. Se găseşte pretutindeni. —

Cu ocazia sărbătorilor

VINDE EFTIN

Poşete piele modele noi
Mănuşi de piele
Crăvăţi de mătase
Ciorapi p dame, bărb. şi copii
Ciorapi Adesgo preţ fabricei
Chussette pentru copii
Batiste bărb. şi dame
Chiloţi Maco şi fil d'ecosse
Chiloţi mătase, crepe satin
Chiloţi Charmeuză
Băşti franceze

Cuvertur. Kelim p. pat, masă
Cuver. mari Kelim p. divane
Feţe de mese şi şervete
Feţe de mese garnit. p. ceai
Rodeuri p. perdele mod. noi
Stofe p. haine bărb. şi dame
Dejalenuri calit. superioare
Silcoza şi batist p. lingerie
Eponjuri fine pentru rochii
Picheturi imprimate de vară
Ultimele modele în tricotaje

La mag. Ghemul Roş

Strada Cuza Vodă 58

Pensionarii şi viaţa obştească

O şedinţă la Blocul pensionarilor — Interesanta expunere a d-lui General prof. Scarlat Panaitescu

La şedinţa de Vinerea trecută a Comitetului Blocului pensionarilor din Iaşi, a conferenţiat d. *general profesor Scarlat Panaitescu*, membru de onoare, căruia i s'a făcut o căldurcasă primire de către numeroasa asistenţă.

După ce d. *Victor Munteanu*, preşedintele Blocului, salută prezenţa d-lui general Panaitescu în mijlocul pensionarilor, expune în trăsături generale concepţia de organizare a Blocului şi activitatea sa.

D. *General Panaitescu* exprimă mulţumirea mare ce a simţit fiind proclamat membru de onoare a Blocului, investire pe care am primit o, zice d-sa, cu toate răspunderile şi obligaţiunile ce decurg.

Mulţumirea mea este cu atât mai simbolică cu cât ea nu se referă numai la persoana mea, ci mai mult la satisfacerea unui interes colectiv superior.

Cu aceasă introducere, d-sa intră în subiectul ce şi-a propus a expune în privinţa ideilor ce-l călăuzesc asupra situaţiei pensionarilor — *„Un nou lot de probleme pensionăreşti"*.

•

Noi pensionarii părem excluşi din rândul vieţi active. Izolaţi şi individualizaţi, nu mai însemnăm nimic, deşi suntem încă întregi de trup şi minte.

Pe bună dreptate consider o inechitate brusca întrerupere în viaţă de la activitate la odihnă silită.

Împărţirea de azi între matur şi bătrân, este o abegaţie.

Conferenţiarul dă exemple: participarea la războiul trecut a tuturor oamenilor valizi, dela prima tinereţă la ultima expesiune a bătrâneţei şi alt exemplu armonizarea de muncă a tineretului dublată de maturitate şi bătrâneţa la confecţionarea hărţii Italiei — d-sa documentează exemplele.

In altă ordine de idei, d. General Panaitescu îşi exprimă revolta aspectului ce ia relaţiunea dintre viaţa activă şi cea de odihnă silită, stigmatizând o ca o milă, şi pentru care statul îşi ia dreptul să o drămuească necontenit, prin nenumărate legi, el se modifică regimul vieţii de pensionar şi acela care ne-a înstrăinat fondul de rezistenţă.

D. general Panaitescu descrie posibilităţile de a se pune în serviciul ţării numărul de 80,000 pensionari organizaţi prin solidaritate, pentru a asigura statului o conducere pe care o aşteaptă întreg poporul.

In încheere conferenţiarul atinge chestiunea sărăciei, dărită relei noastre administraţiuni. Ea ne-a irosit economiile şi a compromis creditul.

Micul număr solidarizat prin politică, exploatează mulţimea neorganizată şi haotic condusă.

Falimentarea actuală ne probează o totală lipsă de moralitate şi organizare.

Citează exemple din Anglia şi dela noi, de chipul cum se concepe politica.

Conferenţiarul îşi exprimă speranţa că Blocul pensionarilor, bine organizaţi cum este, va reuşi să întreprindă lupta socială la care ne invită viaţa, cum şi acea profesională pentru apărarea drepturilor pensionăreşti.

*

Conferenţiarul este viu aclamat de asistenţă.

D. Victor Munteanu, Preşedintele Blocului, propune Comitetului ca să se tipărească Conferinţa d-lui General Panaitescu, ceea ce se aprobă prin aclamaţii. Aduce mulţumiri d-lui Conferenţiar, membru de oneare pentru atenţiunea dată Blocului.

In cuvântări însufleţite, elogiază distinsa personalitate a d-lui general profesor Panaitescu d-nii membri ai Blocului: *I. Mihailescu* avocat, preşedintele Băncii pensionarilor, maior *Eug. Costandache* vice-preşedinte al Blocului, Avocat *Maior Tironovici, C. Ionescu* şeful secţiei de propagandă, *Caţichi* preşedintele Soc. pensionarilor C. F. R., *Danalache* preşedintele Soc. pens. civili, d. *Gr. Roiu* membru în comitet, *Kamner* cenzor.

HUG.

Calvarul funcţionarilor de birou

din serviciul căilor ferate

Supra-muncă şi localuri insalubre

In dese rânduri s'a vorbit despre necazurile ceferiştilor, funcţionari în birouri.

Dacă la serviciul de mişcare se simte lipsă de personal, apoi în serviciile biurocrate situaţia e mult mai tristă.

In afară de faptul că un funcţionar de birou, din cauza lipsei de personal, face munca a 4 funcţionari, mai este şi chestiunea localurilor insalubre.

„Ordine urgente"

Aşa zisele „ordine urgente" sân o mare pacoste pentru funcţionarii de birou.

De exemplu, un director de serviciu dela centru, pentru a nu-şi obosi subalternii bucureşteni cu căutarea diverselor date şi hârtii, trimite o telegramă la serviciile exterioare din provincie şi cere lucrări suplimentare, cu menţiunea „foarte urgent".

Şi „urgenţa" aceasta face ca lucrări care de drept ar trebui executate în săptămâni de zile, să fie terminate în 24 ore.

In caz de neexecutare promptă, îl aşteaptă pe bietul funcţionar pedepse, propriri din salar şi chiar destituire.

De ce acest tratament?. Cei dela centru nu ştim că personalul este de 4 ani mai redus ca acum câţiva ani când traficul era mult mai mic ca astăzi?.

Şi batjocura mai mare este că lucrările cerute „urgent", după ce vin la centru, aşteaptă pe mese luni întregi până să fie luate în cercetare!

Funcţionarii de birou, din cauza „ordinelor urgente" n'au nici Duminică, nici sărbători.

Toate posturile pentru îndreptarea situaţiei, n'au avut nici un ecou la centru.

Birouri insalubre

O altă problemă este aceia a localurilor insuficiente şi insalubre.

Intr'un birou modest de pe lângă inspectia de Iaşi, stau câte 6-7 funcţionari, iar unele din oeăi nici n'au ferestre. Zi şi noapte sânt luminate cu electricitate. Oare funcţionarii care lucrează în astfel de cavouri, mai pot fi ei sănătoşi?...

O statistică a serviciului medical arată că majoritatea celerşilor bolnavi de tuberculosa sânt funcţionarii de birou.

Şi totuşi nu se ia nici o măsură.

GR. SPIRU

Citiţi zilnic Opinia

Atenţiune

Pentru copiii Iaşului dela 4—10 ani

Se organizează de către *Şcoala de Aplicaţie din strada Păcurari No. 47*, în ziua de 18 Mai ora 3 p. m. sărbătorirea tuturor copiilor din Iaşi (Săptămâna Copilului) printr'o serie de exerciţii distractive şi uşor sportive (în Grădina Copou) *cari vor fi premiate* de un juriu anume ales.

Concurenţii şi concurentele dela 4-10 ani, cari vor să participe la acest concurs, se vor înscrie la sediul şcolii în *fiecare zi între orele 9 12 şi 2-4.*

Programul concursului va fi:

Pentru copiii dela 4 7 ani.

1) Cel mai frumos împodobit cărucior de păpuşă.
2) Păpuşa cea mai original şi plăcut îmbrăcată.
3) Cel mai frumos salut.
4) Dansuri frumoase.
5) Capra.
6) Alergări într'un picior.
7) Ex. de îndemânare (ou în lingură)
8) Mingea la coş.
9) Curse de biciclete cu 3 roate.
10) Curse de trotinete.

Pentru copiii dela 7-10 ani.

1) Curse pe biciclete pe 2 roate.
2) Săritura pe coardă.
3) Alergări cu cercul.
4) Cercuşorul pe băţ.
5) Spargerea oalei la stâlpi
6) Bătaia mingii (la pământ).

Orice informaţii de amănunt se capătă la înscriere.

Inscrierile se închid în ziua de 10 Mai.

In sărbătorile evreeşti

Cum s'a serbat Paştele

la Orfelinatul evreesc din Iaşi

Ceremonia „Seder-ului" care se practică în primele două seri ale Paştelui, s'a oficiat anul acesta la Orfelinatul evreesc, cu un deosebit fast.

Slujba religioasă, a fost rostită în chip impresionant de veneratul cantor Herman, răspunsurile fiind date de copiii orfelinatului.

După oficierea slujbei s'a servit masa de către d-nele Braunştein şi Premisleaner.

Pentru bunul mers al sărbătorilor, s'au îngrijit d-na şi d. Veinştock, directorul institutului.

Specula şi camăta la Iaşi, în toiul lor

(Continuarea din pagina I-a)

„Subsemnatul X. atras de „o reclamă din ziare prin „care se aduce la cunoştinţă că se vinde în rate „lunare fără acconto, m'am „dus în ziua de... la negustorul Y. din Iaşi pentru „lua haine în rate, fără „acconto. De aci am fost „trimis cu o scrisoare la un „alt negustor din str. Z. de „unde am luat ce mi-a trebuit, aducând d-lui Y. o „notă cu preturile necomplectate. Dl. Y. a pus preţurile şi am rămas uimit văzându-le de două-trei ori „mai mari ca pe piaţă. Fiind iarnă şi trebuind să „mă îmbrac, eu şi soţia „mea, am acceptat dând şi „o poliţă în alb. Odată cu „marfa, am fost întrebat „dacă nu am nevoie şi de „bani; că-mi poate da fără „nici-un procent, dându-i „în schimb carnetul de „pensie şi procură. Ce era „să fac?..

„La sfârşitul lunei negustorul a luat pensia, „iar eu ca să pot lua diferenţa a trebuit să-i dau „procente de 15 la sută pe „lună, fiind totodată silit „să mai fac o cumpărătură de marfă în valoare „de lei 4.000 care mi-a fost „pusă în cont 8.000. Prins „de nevoie, i-am dat încă „o poliţă în alb, o declaraţie că am primit pensia pe trei luni înainte „şi încă una: că am fost „mulţumit de serviciile lui, „că nu mi-a dat bani cu „camătă şi nici procent la „marfă. Astăzi nu am nici „bani, nici carnetul de pensie, pe care nu pot să-l „scot, căci mi-ar trebui cel „puţin lei 1.500 ca să mă „judec".

Declaraţia de mai sus e atât de edificatoare şi atât de groaznică, încât nu se poate ca o reacţiune să nu se producă.

Această reacţiune o aşteptăm, în primul rând, *din partea autorităţilor legale* cari sprijină fiinţa Statului şi a Comunei. O aşteptăm din partea instituţiilor de Stat, Regii Autonome, şi Comună, unde se fac deja reţineri. O aşteptăm din partea Cassei Generale de Pensiuni, cari prin dreptul ce îl dă legea, va stăvili, credem, abuzul cu procurile date indivizilor cari nu au nici-o legătură, nici de familie, nici de prietenie şi nici de asistenţă socială. O aşteptăm de la comercianţii cinstiţi cari-şi văd interesele primejduite. *In fine, o aşteptăm dela opinia publică, care trebue să stigmatizeze pe toţi speculanţii şi cămătarii, pe toţi cei ce abuzează de buna credinţă şi uneori naivitatea funcţionarilor şi în special a pensionarilor publici, parte din ei obosiţi.*

Tribuna opiniei publice: *Presa*, în afară câtorva ziare, nu a reacţionat încă; desigur îşi strânge datele. Noi i le oferim din plin; să vină la noi. Să meargă la judecătorii unde zilnic sunt procese de acest fel; să ceară informaţiuni la Casieriile tuturor instituţiilor din Iaşi unde vor găsi funcţionari cari primesc sume derizorii din salar.

Să meargă la Administraţia Financiară să vadă cine incasează bonurile de pensie şi reţinerile cu sechestre. Să constate în fine, că în majoritatea cazurilor, nu debitorii sunt de vină, ci *creditorii lacomi şi uzurari, speculanţi şi cămătari cari în dispreţul tuturor legilor, zugrumă salarul şi pensia, nimicind totodată viaţa a sute de familii.*

Dacă nu o vor face, societatea se va prăbuşi. Comuna ca şi Statul, nu poate trăi prin oameni morali şi cu legi morale.

Ne facem şi de data aceasta datoria atrăgând atenţia opiniei publice şi autorităţilor, asupra molimei care macină viaţa morală a Iaşului şi credem că mijloacele curative nu vor întârzia.

Maior Eugen Constandachi

Declarațiile d-lui Gh. Brătianu la Iași

Ce crede d. Const. Toma despre vacanța politică—Alegerile dela Ilfov Pe ce se sprijină acțiunea d-lui Gh. Brăteanu — O singură cârmuire: acea a Coroanei

Aseară a avut loc la clubul partidului georgist din localitate, o întrunire, la care au participat numeroși delegați din provincie, precum și d. Gheorge Brăteanu, șeful partidului.

Vacanța politică

Primul, a luat cuvântul d. *Const. Toma*, secretar general al partidului, care a arătat că actualul guvern nu va mai sta mult timp la cârma țării, deși parlamentul a fost închis și se crede că s'a început o vacanță politică. Vorbitorul subliniază succesul obținut de georgiști la alegerile dela Ilfov.

Vorbesc apoi d-nii Eftimie Popovici (Bălți), Negrescu (Chișinău), av. Latș, av. Chiriițescu și Xenofon Eraclide cari îndeamnă pe cetățeni să facă zid puternic în jurul d-lui Gh. Brăteanu.

Alegerile dela Ilfov

Ultimul, ia cuvântul d. *Gh. Brăteanu*, care a făcut următoarele declarațiuni:

Ne întâlnim aici după o săptămână dela biruința pe care am repurtat-o la alegerile dela 12 Aprilie. In această biruință, cu bucurie

D. GH. BRATEANU

arăt contribuția Iașului, al cărui suflet l-a purtat d. Const. Toma.

Alegerile dela 12 April au dovedit ratificarea unei atitudini și a unei credințe pe care avem mândria de a o înfățișa.

Acțiunea georgiștilor

Inchiderea parlamentului nu înseamnă vacanță politică. Alegerea dela 12 April este pentru noi nu încheerea unei activități, ci curajul de a continua cu mai multă îndârjire, lupta noastra.

Când mâine țara ne va chema la treabă, munca noastră să fie mereu în acord cu cinstea, cu demnitatea și mândria la care trebue să ținem mai mult ca la orice.

Cârmuiraa Coroanei

Pentru acest scop, nici o jertfă nu va fi prea mare. Noi concepem o singură cârmuire: Cârmuirea Coroanei. Nu concepem două cârmuiri: una ascunsă și alta lățișă".

In încheiere, d. Gh. Brătianu îndeamnă pe membrii organizației ieșene ca și în viitor să rămână strânși legați de cei doui vice-președinți, d-nii C. Toma și D. Dimitriu. Urează apoi tuturor spor la muncă și desăvârșită isbândă, pentru întărirea Coroanei și a țării.

A urmat apoi un banchet pentru sărbătorirea d-lui Const. Toma. A toastat fruntașii organizațiilor georgiste, iar sărbătoritul a răspuns prin câteva cuvinte mișcătoare. Au participat și fruntașii averescani.

După banchet, d. Gh. Brătianu a părăsit Iașul, plecând la București.

I. ARMEANU

Asasinarea unei ghicitoare

Chișinău 22.— Legiunea de jandarmi a fost informată că în com. Bubnieci a fost asasinată ghicitoarea Galina Costache, în etate de 87 ani.

Mobilul crimei e probabil jaful, întrucât bătrâna dispunea de o avere însemnată.

Bătrâna se îndeletnicea cu fabricarea de otrăvuri, pe care le vindea răufăcătorilor din partea locului.

Inserții

Primim:

Domnule Director,

Pentru a lămuri opiniei publice relativ la informația apărută Sâmbătă 20 a. c. în ziarul „Lumea" clarific adevărul:

Subsemnatul Titus G. Giurcăneanu am reclamat la Parchet pentru abuz de putere pe funcționarii Percepției, Atanasiu și Lucescu în ziua de 16 a. c. pentru abuz de putere.

Din taxele succesorale la care sânt obligat,—pe lângă alte rate, în interval de la 9 Martie—5 Aprilie a. c. numiții funcționari au incasat, atât de la chiriași mei din str. I. C. Brătianu cât și din casă bani numerari, suma de 230 mii lei, rămânând ultimul rest de 94,623 eșalonat în 4 rate.

In ziua sus menționată, ei au venit cu darabana să mă facă de rușinea vecinilor, fără nici un drept de urmărire, de oarece sunt la curent cu ratele.

Subsemnatul ne fiind acasă, ei mi-au violat domiciliul, forțând ușa și căutând să pătrundă în casă.

Acesta este purul adevăr.

Titus G. Giurcăneanu
str. Kogălniceanu 15

x Ciorapi ADY cu LEI 85 perechea vinde numai magazinul „FAVORIT" str. Cuza-Vodă 62.

Biurocratismul și consumul de buget

la Casa Centrală a Asigurărilor

Un fruntaș al meseriașilor cu oarecari legături la Casa centrală a asigurărilor sociale, ne prezintă o situație curioasă care domnește la acea instituție.

Ni se precizează astfel că bugetul pe exercițiul 1934 al Casei centrale care se cifrează la 375 milioane, a avut următoarea repartiție: 135 milioane lei pentru îngrijire medicală și ajutoare bănești la asigurați, adică un procent de 36 la sută din totalul bugetului; 83 milioane pentru salarii la medici, adică un procent de 22 la sută.

Restul de 42 la sută din buget se cheltuește pentru personalul administrativ, cheltueli de administrație, materiale etc.

După cum vedem, din întreg bugetul Casei centrale deabia un procent de 36 la sută este acordat tuturor asiguraților din țară.

Ni se mai afirmă că în bugetul Casei figurează un număr de 200 medici, cari nu s'au prezentat niciodată la posturi; deși asigurările sociale duc lipsă de medici.

Este bine ca asigurații să știe ce distincție au banii pe care-i plătesc instituției lor de „ocrotire"... *z. dess.*

Citiți zilnic Opinia

Informații

x Mâne 23 April (Sf. Gheorghe) fiind serbătoare legală, numărul viitor al „Opiniei" va apărea Miercuri 24 crt., la orele obișnuite.

x Un număr de peste 100 săteni din Miroslava au fost condamnați la amenzi silvice și despăgubiri către stat.

Intre ei sunt unii care au câte 15—25 de procese silvice.

Sătenii au făcut apel contra condamnării lor de către Judecătoria Voinești.

x D. dr. Pșenit, medic legist, a fost numit medic șef legist pentru orașul și județul Bacău.

x Cotizanții spitalului israelit se întrunesc încă o dată în adunare generală Duminică 28 crt.

De astă dată adunarea are a ratifica gestiunea trecută și a vota noul buget.

Adunarea va fixa și data noilor alegeri de epitropi.

x Nu uitați! Mâine dimineață marele festival al „Opiniei" și tragerea premiilor noastre, în sala „Trianon".

x Serviciul sanitar al municipiului începe de azi a se muta în noul local din str. Sărărie, cumpărat de ministerul sănătății.

x D. Osvald Racoviță, primarul municipiului, își serbătorește mâine, de Sf. Gheorghe, ziua onomastică.

x Dr. Brener *specialist mamoș*, boli de femei. *Cons.* 2—8 d. m. în str. Banu.

x „Chino-vinul „Dr. Ratianu cu China, Kola, Guarana, Gențiană și Glicerofosfat de Calciu întărește organismul, dându-i vigoare. Se recomandă cu mare succes convalescenților și anemicilor, mărindu-le poftа de mâncare. Depozit: Farmacia Dr. Ratianu Cuza Vodă 48.

PUBLICAȚIE

Se publică spre cunoștința generală că moștenitorii defunctei Ecaterina Filaret Grindei decedată în str. Arcu No. 3 din Iași declară anulate și fără valoare în mâna ori cui se vor găsi scrisorile fonciare Urbane Iași cari nu s'au găsit la inventarierea averei rămasă pe urma defunctei după cum urmează:

Lei 20.000 No. 172.650, a câte 5000 lei No. 78.365, 113.416, 113.418, 142.634, 142.635, 143.845, 251.540, 251.541, 251.554, 252.658, 254.315.

Direcția Generală a Creditului Urban Iași este rugată a lua act și la termenul prevăzut de regulament a elibera duplicate moștenitorilor legali.

DUREREA de CAP
DE DINTI și NEVRALGIILE CELE MAI REBELE - INLATURĂ IMEDIAT
NOVAL
CERETI LA FARMACII CUTIA ORIGINALĂ

Dr. GANCEVICI
consultă
BOLI DE PIEPT
str. Lăpușneanu No. 19
între orele 1—4 p. m

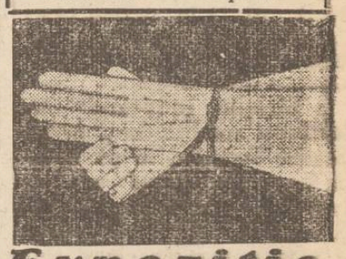
Expoziție de mănuși Gant Royal
modele originale la mag. „Surșa"

DOMNIȘOARA tânără, prezentabilă se caută pentru post de casieriță la magazin de parfumerie. Adresa la ziar.

DOUA APARTAMENTE a 3 și 4 camere cu tot confortul de închiriat, în strada Buna Vestire No 14. Prețuri moderate.

DE INCHIRIAT
imediat, 3 camere pentru magazii, prăvălie sau birou, la Soc. Medici și Naturaliști, str. I. C. Brătianu No. 127.

O doamnă din Bucovina revendică moștenirea Papei Pius IX

Un proces senzațional la Barcelona

La Barcelona (Spania) se judecă un proces care prezintă un interes deosebit. Justiția spaniolă urmează să hotărească cui i se cuvine averea considerabilă rămasă dela Papa Pius IX. care a încetat din viață în anul 1879 la Roma.

In urma unui conflict cu statul italian, șeful bisericei catolice își transportase în Spania, averea evaluată la 60 milioane pesetas și formată în deosebi din bijuterii cu pietre prețioase și din obiecte artistice de aur.

După moartea Papei Pius IX, moștenirea a revenit surorii sale anume Maria Dorotha Mastai della Feretti, carea avea rude în Polonia. Când Maria Feretti a încetat din viață, comoara Papei Pius a fost preluată de tagma Iezuiților din Barcelona.

Aflând despre acest lucru, mai multe persoane care se pretindeau din familia pontifului defunct, au revendicat averea. Insă acțiunea lor în justiție a eșuat, din pricină că n'au putut produce dovezi serioase de rudenie.

Singurul pretendent cu mai multe șanse, a rămas contele Boleslav Mastai della Feretti, stabilit la Berlin și care continuă procesul în fața tribunalului din Barcelona. El susține că este nepotul direct al surorii Papei Pius IX și că i se cuvine deci, imensa avere.

A intervenit însă un fapt neașteptat: o nouă pretendentă a moștenirei papale. Este vorba de o doamnă Olga Feodorovici, văduva unui anume Anasius Feodorovici, originar din Polonia. Tatăl ei, Leon Strzelbicki ar fi fost deasemenea un nepot al surorii Papei Pius IX.

Interesant este că *d-na Olga Feodorovici locuește acum în Bucovina și anume în orașul Vijnița.* Ea a fost de curând în localitatea Teucucz din Galiția de unde și-a procurat actele necesare spre a dovedi în justiție că descinde din familia Papei Pius IX și că în consecință are drept la moștenire.

D-na Feodorovici din Vijnița a intrat în corespondență cu un mare avocat din Barcelona, căruia îi va trimite documentele necesare spre a-i susține cauza în justiție.

Rămâne acum de văzut, cine va reuși să obțină moștenirea considerabilă a pontifului; d-na Feodorovici sau contele Feretti?

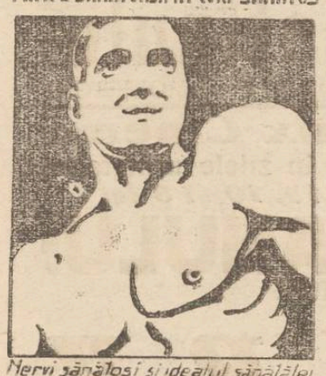
MINTE SANATOASĂ ÎN CORP SANATOS
Nervi sănătoși și idealul sănătății prin Tonicul Dr. Beceanu
Vitamine, cola, coca, fer, fosfor etc
Cura completă de 3 sticle se expediază în provincie contra ramburs la depozit farmacia Beceanu piața halei Iași

D. Petru Sion, înainte de a părăsi Iașul,

a fost serbătorit de baroul avocaților

La „Corso" a avut loc Sâmbătă seara o masă de serbătorire, cu un caracter emoționant.

Avocații din Iași, în număr de 200, s'au întrunit pentru a sărbători și a se despărți de d. *Petru Sion*, care părăsește Iașul, pentru a-și continua activitatea în Capitală.

In capul mesei se află d. Sion, având alături pe d. Pogonat și Osvald Racoviță. In față pe d-nii Leatris, Florin Sion, C. Toma, D. Dimitriu, Eraclide și C. Simionescu. Urmau apoi toți membrii distinși a-i baroului de Iași.

Și când ora cuvântărilor a sosit, au vorbit d-nii Petru Pogonat, Leatris, Osvald Racoviță, D. Dimitriu, Florin Sion, Ionel Teodoreanu, C. Simionescu, consilier Lupu, av. Pineles, Ioan Popovici și d-ra Drăghici.

Toți omagiând pe d. Petru Sion, au relevat regretul Iașului de a-l vedea părăsind orașul pe care l-a cinstit.

Cu o adâncă emoție a răspuns d. Petru Sion. Nu părăsește Iașul, pentru a-și permite o reculegere, ci pentru a munci din nou, ca avocat și consilier juridic al Băncii naționale.

— „Grelele imprejurări prin care am trecut termină d. Sion, mă silesc să părăsesc Iașul, pe care nu-l voiu uita, după cum nu voiu uita baroul de Iași".

Magistratura ieșană a ținut să nu lipsească dela această sărbătorire a fruntașului Baroului de Iași, fiind reprezentată prin domnii Consilieri de Curte Cațichi, Lupu și Pogonat, d. Prim Președinte Wirkler, d. Președinte Ed. Gusti și d. procuror Laurențiu Sadoveanu.

DAN

Și serbătorirea d-nei Sion

Cu prilejul mutărei familiei la București, *Doamna Cleopatra Sion* a fost sărbătorită Sâmbătă seara într'un cerc de numeroase și bune prietene.

Cele 40 persoane asistente adunate în casa d-nei *Henrietta V. Munteanu* au reușit să ofere iubitei lor sărbătorite o strălucită masă gospodărească.

La șampanie, s'au ținut frumoase și duioase cuvântări ocazionale ce către *D-na Virginia Trisomino* profesoară pensionară, doamna *Henrietta și Dl. Victor Munteanu*, scoțându-se în evidență distinsele calități ale sărbătoritei și regretul tuturor prietenilor pentru plecarea sa din Iași.

D-na *Cleopatra Sion*, adânc emoționată și cu lacrimi provocătoare de multe sincere lacrimi ale numeroaselor asistente, mulțumește pentru frumoasa manifestare ce i s'a făcut de către sincerele prietene de totdeauna, pe care nu le va uita niciodată, cu cât nu va putea să uite Iașul vieții sale, pe care îl părăsește tot cu cel mai profund regret.

HG.

O doamnă se sinucide

fiindcă s'a certat cu ibovnicul

Chișinău 22. — La spitalul central a fost internată în stare gravă d-na Teodora Nichitova din str. Svecinaia, în etate de 55 ani.

Acum câtva timp a murit soțul d-nei Nichitova, care i-a lăsat o avere frumoasă. Doamna și-a găsit un amic, care locuia în casa ei.

Eri amicul a declarat că vrea să se mute în altă parte. A avut loc o ceartă violentă, în urma căreia d-na Nichitova a înghițit o puternică otravă.

La locuința ei din str. Ogorul a încercat să se sinucidă prin spânzurare bătrâna Alexandra Nicolaiț în etate de 61 ani. Ea a putut fi salvată la timp, s'a constatat că bătrâna a înebunit subit.

Magazinul QUADRAT
Bine asortat cu tot felul de încălțăminte, pentru a putea da prilejul tuturor clienților săi să se aprovizioneze pentru Sf. sărbători cu prețuri eftine, a decis în mod cu totul excepțional de a menține
Săptămâna Eftină
până Sâmbătă 20 Aprilie inclusiv

ULTIMA ORĂ

Indivizi care comit excrocherii

în numele fiscului

Se zice că ar exista nişte indivizi care umblă prin diferite cartiere şi „colectează“ sume de bani de la contribuabili, pentru aranjamente cu comisiunile de clarificare şi instanţele anuale.

Cei în drept ne roagă să atragem atenţiunea contribuabililor că, în caz când în adevăr ar exista asemenea indivizi, aceştia lucrează pe contul lor propriu şi contribuabilii sunt rugaţi a-i da imediat pe mâna poliţiei, sau să aducă la cunoştinţa d-lui Em. Mardare, Administrator de Constatare.

S'a făcut o înştiinţare şi Parchetului.

Catastrofa sismică din Japonia

Ravagii extraordinare - Victime numeroase

Tokio 22. — In insulele din sud, şi în special în insula Formosa, s'a produs ieri un îngrozitor cutremur de pământ. Numeroase localităţi au fost distruse.

Din primul moment s'au anunţat 2352 morţi şi 5400 răniţi.

Guvernul a trimis în grabă alimente, medicamente şi medici.

Erupţie vulcanică

Puţin înainte de cutremur, a erupt vulcanul Azama. De la năvala lavei incandescente, s'au aprins pădurile şi numeroase case.

Populaţia este înspăimântată. Comunicaţiile sânt întrerupte.

Dezastrul creşte

Tokio 22.—Dezastrul din Formosa a luat proporţii. Numai în insulă sînt peste 3000 morţi şi 5000 case avariate, din care 3000 prăbuşite în întregime.

Provincia Tai-Su a fost cea mai greu încercată.

Totalul răniţilor este de 12.100; iar numărul caselor prăbuşite e de 11.340.

Şi în Portugalia

Lisabona 22.—In regiunea Oportò s'a produs ieri un puternic cutremur de pământ. Populaţia s'a refugiat în câmp.

Pagubele materiale sânt însemnate; dar nu sânt victime omeneşti.

Congresul partidului nat-ţărănesc

Se va discuta şi „numerus valahicus“

Bucureşti 22.— Astăzi are loc, în sala „Rio“, congresul general al partidului naţ.-ţărănesc.

In ordinea de zi se prevede: ratificarea noului program ; fixarea tacticei ; reorganizarea partidului.

Unii fruntaşi au cerut şi au obţinut să se pue în discuţie şi formula „numerus valahicus“, în baza unei scrisori pe care d. Vaida a trimis-o direcţiei, îndată după disensiunea din şedinţa delegaţiei permanente.

Congresul va mai examina tactica susţinută de d. Maniu în chestia constituţională.

Constituirea definitivă

a noului guvern bulgar

Sofia 22.— Regele a aprobat aseară lista noului guvern, în formaţiunea următoare:

Andrei Tosef, preşedinte de consiliu.

D. Kjossejanof (fost ministru la Bucureşti), externele.

General Atanasof, internele.

General Zanef, războiul

Marco Rascov (guvernatorul B. N. B.) finanţele.

D. Muşanov, economia naţională.

D. Kargheozof, justiţia.

Th. Kojobanov, căile ferate.

D. Jotof, lucrări publice.

Th. Radev instrucţia publică.

Noul guvern menţine politica de până acum, atât internă cât şi externă.

Mâine dimineaţă la „Trianon“

Un festival antrenant

cu ocazia tragerii premiilor „Opiniei“

Mâine Marţi 23 Aprilie (Sf. Gheorghe) are loc în eleganta sală a **cinematografului „Trianon“**, tragerea marilor premii oferite de ziarul „Opinia“, tuturor cetitorilor săi.

Tragerea premiilor se va face în cadrul unui **festival artistic-muzical**, la care îşi vor da concursul câţi va din cei mai reputaţi actori ai teatrului „Naţional“ din Iaşi.

Apreciatul scriitor şi autor dramatic d. **Adrian Pascu** va ceti o schiţă veselă,

Cunoscutul actor d. **Tudor Călin**, va recita versuri.

D. *Miluţă Gheorghiu*, răsfăţatul actor ieşan, va spune un monolog ocazional de Sf. Gheorghe, în care va zugrăvi agitaţia chiriaşilor.

D-rele *Silvia Botez* şi *Ida Predescu* se vor produce cu două numere atractive.

Se va reprezinta apoi un film distractiv.

In pauză, publicul va asculta o muzică aleasă, cu toate cântecele moderne, plăcile fiind furnizate de cunoscutul magazin „Phoenix“ din strada Lăpuşneanu.

Intrarea este gratuită.

Mai mulţi comercianţi escrocaţi

în numele unei firme din Iaşi

Bălţi 22. — Mai mulţi comercianţi din localitate au reclamat parchetului că au fost exorocaţi de un anume A. Bercovici, misit de profesie.

Acesta, dându-se drept reprezentant al firmei Finkelstein din Iaşi, a reuşit să stoarcă sume importante dela zeci de negustori.

După ce ex rocul a dispărut din localitate, comercianţii au aflat că la Iaşi nici nu există o firmă Finkelstein.

S'au dat circulări pentru urmărirea lui Bercovici.

COR.

D. Ioan Zipa mai rămâne

la conducerea Camerei de Comerţ

Inregistrăm un fapt nou şi interesant privitor la schimbarea dela conducerea Camerei de comerţ.

Din consfătuirile care s'au succedat în ultimele zile şi la reuniunea de ieri dimineaţă dela Camera de comerţ, — consfătuiri la care au luat parte membrii comisiei interimare cât şi un grup numeros de comercianţi fruntaşi, s'a ajuns la concluzia că, actuala conducere trebuie să mai rămână.

D. Ion Zipa trebuie să mai stea la datorie încă 2 luni, până va trece perioada de impuneri şi clasificări.

In acest senz s'a luat contact cu d. prof. Ion Botez, care, după lămuririle ce i s'au dat, a acceptat decizia negustorilor.

Astăzi la ora 6 p. m. negustorii fruntaşi se vor prezenta d-lui Ion Zipa, pentru a-l solicita să accepte hotărârea luată.

Se dă ca sigur că d. Ion Zipa va fi deacord cu cererea negustorilor ieşeni.

REX

CONGRESUL

foştilor conducători ai studenţimii

Bucureşti 22.—Ieri s'a întrunit Congresul foştilor conducători ai studenţimii, sub preşedinţia d-lui Dănulescu.

Unii participanţi au provocat tumult şi s'a iscat scandal.

La urmă, iniţiatorii congresului au dat un comunicat în care arată că unii particianţi au încercat să terorizeze congresul, şi prin ameninţări, să determine o direcţie anumită.

Comunicatul e semnat de câţiva deputaţi cuzişti, de fostul gardist M. Stelescu şi de alte persoane.

Trei oameni ucişi

la o carieră de piatră

Chişinău 22.—O gravă nenorocire s'a întâmplat în com. Corbu.

Ţăranul Vasile Postolache, lucrând cu fii Eremia şi Grigore la o carieră de piatră, toţi trei au fost acoperiţi de o stâncă care s'a prăbuşit deasupra lor. Locuitorii care au sosit în ajutorul nefericiţilor oameni, n'au mai găsit decât cadavrele lor.

Accidente de automobil

Bucureşti 22.— In bulev. Elisabeta, un tramvai s'a ciocnit violent cu un automobil. Cunoscutul industriaş d. V. Niculescu-Orzaru, grav rănit a murit în spital.

*

Pe Şos. Bucureşti-Ploeşti, în com. Otopeni, un automobil a lovit şi ucis pe cetăţeanul Dem. Popescu.

INFORMAŢIUNI

x Ministerul Muncii anunţă că serbătoarea de mâne (Sf. Gheorghe), se respectă în întregime. Magazinele vor fi închise toată ziua.

x **Intre fraţi.** — D-l Mihail Teodor din str. Sf. Andrei nr. 24, a reclamat la poliţie că a venit la el fratele său Petre Teodor cu soţia sa Ioana, care i-au spart geamurile şi l-au ameninţat.

x *S'a găsit un cuţăr* pe str. Carol, în dreptul şcoalei de menaj.

Cuţărul care este încărcat şi închis cu un lacăt, a fost depus la comisia I-a.

x Inspectoratul Muncii din Iaşi a primit o adresă prin care se anunţă că s'a aprobat concediul pentru Peşte e catolic tuturor funcţionarilor şi lucrătorilor catolici, dela întreprinderile de stat şi particulare.

Această cerere a fost admisă de preşedinţia consiliului de miniştri în urma intervenţii bisericei catolice din Bucureşti.

x La biroul circulaţiei s'a depus o motocicletă cu No. 84 B., găsită în curtea casei Cristofor din strada Cuza-Vodă 42.

x **Siropul Iodotanic Dr. Ratianu** aprobat de Consiliul Sanitar Superior, se recomandă cu mare succes copiilor lymfatici, anemici, scrofuloşi şi rachitici pentru purificarea şi regenerarea sângelui, înlocuind Untura de Peşte. Nu produce jodism. Depozit Farmacia Dr. Ratianu, str. Cuza Vodă 48.

x **Cu ocazia zilei de Sft. Gheorghe, cumpăraţi la Fraţii Pogor bonboane pentru cadouri, precum şi tot felul de bunătăţi comestibile şi băuturi fine.**

x D. Ştefan Ciurea a fost numit sub-şef de birpu la Camera de Comerţ.

x D-ra Aurelia Strait a depus la redacţia ziarului nostru un carnet eliberat de Banca Poporală „Cuza Vodă“ pe numele Maria Tomescu din Dumitreştii-Gălăţii (găsit pe str. C. A. Rosetti). Păgubaşa se poate presenta pentru a primi carnetul.

x *Eleve dispărute.*—Poliţia locală a primit o circulară, prin care se cere punerea în urmărire a două eleve, dispărute dela domiciliul părintesc. Ele sunt Maria Panaitescu de 15 ani şi Stela Georgescu de 14 ani, ambele dela internatul de fete din Ploeşti, fiice de comercianţi.

Elevele au dispărut în uniforma lor de şcoală.

x *Un jaf îndrăzneţ* s'a inregistrat ieri noaptea la magazinul „Cuibul păsărilor“ din str. I. C. Brătianu No. 164.

Răufăcători au devalizat prăvălia, furând marfă în valoare de 30—35 mii lei, precum şi 8 mii lei în numerar.

Se fac cercetări.

x In ultimele zile a bântuit o puternică furtună în regiunea Vasile-Lupu.

Instalaţiile ceferiste din această staţie au fost avariate. S'au inregistrat pagube de aproape 28.000 lei.

x *Din Bucureşti aflăm că în cercurile ministerului armstei se discută chestiunea aducerii unui regiment de artilerie la Iaşi.*

Se va termina probabil clădirea dela Copou pentru şcoala normală de fete, unde ar urma să se instaleze noul regiment.

x **Săptămâna Cărţii.** — Pentru Miercuri 24 April la ora 8 seara, sânt invitaţi la Sindicatul ziariştilor din str. Banu No.1 scriitorii, publiciştii, şefii de autorităţi, profesorii de româmă, conducătorii de librării, precum şi toţi acei ce se interesează de viaţa culturală,—în vederea organizării unui festival şi a unei expoziţii în „Săptămâna cărţii“ la Iaşi.

x Parchetul a trimis în judecată pe Gh. Dreer din str. Bacinschi 17, acuzat că şi-a bătut soţia.

x D. Gh. Elie Munteanu, procuror la parchetul trib. Iaşi, a depus Sâmbătă jurământul de jude de şedinţă la trib. local.

Jurământul a fost prestat în faţa d-lui prim-preşedinte al trib. Iaşi.

x Festivalul „Opinia“ va avea loc mâne 23 Aprilie, **ora 10 jum.** în sala „Trianon“. După festival va urma tragerea premiilor. Intrarea liberă.

x A fost dus la poliţie soldatul Samuel Belişteanu din rgt. 2 antiaeriană, care voia să vândă un inel (imitaţie aur) cu o sută lei, în cârciuma Hârşcu Lobel din str. Cizmărie No. 17.

x *Accident evitat.*—Pe linia Crasna-Huşi a fost găsită astăzi dimineaţă o osie de vagonet.

Mecanicul trenului a observat la timp osia şi a oprit trenul. S'a produs panică printre pasageri.

In jurul banditismului

de pe Şos Slobozia-Hardâmbu

Autorităţile judeţene au continuat în cursul dimineţii de azi, cercetările în legătură cu îndrăzneţul atac banditesc, săvârşit pe şoseaua Slobozia-Hadâmbu, din apropierea laşului.

O diligenţă a „Discom“-ului, condusă de funcţionarii Ion Drăguţu şi Vasile Davidescu, plecând prin judeţ spre a distribui o cantitate de mărfuri, a fost oprită de doui indivizi mascaţi, cari au impuşcat mortal pe Ion Drăguţu.

Davidescu a fost jefuit de suma de 14.000 lei şi apoi, legat de un copac din pădure.

Până în prezent n'au putut fi identificaţi, autorii atacului. Se crede însă că ei sânt doui eşeni cari s'au îmbracat ţărăneşte, spre a deruta cercetările. Ancheta continuă.

x **Cozonacii Dvs. vor fi cei mai reuşiţi, dacă făina şi celelalte accesorii le veţi fi cumpărat de la Fr. Pogor. Mărfuri garantate, preţuri eftine.**

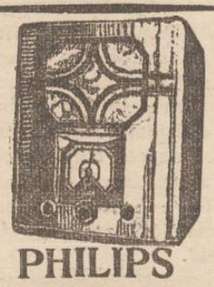

PHILIPS

Tip. 638

Aparat „Super-Inductance“ cu 6 lămpi pt. curent alternativ, construit după principii cu totul noui. Acord micro-index. Scala uşor înlocuibilă, etalonată, prevăzută cu numele staţiunilor. Recepţionează posturile străine fără antenă şi pământ. Redare excelentă. Execuţie superioară distinsă.

Singurul depozit pentru Iaşi

Str. Lăpuşneanu No. 6

Accident de tren

Un tren de manevră a surprins pe linia ferată în staţia Chişinău, pe sergentul Epure Mihai din comp. 5-a a regimentului 10 Vânători.

Militarul s'a ales cu grave leziuni pe tot corpul. El a fost internat la spitalul. S'a deschis o anchetă.

DOCTORUL

I. M. SILBERSTEIN

Boli genito-urinare (venerice) şi rinichi, sifilis

Cistoscopie şi Uretroscopie

ELECTROTERAPIE

Tratamentul radical al Impotenţei

Iaşi, strada Lăpuşneanu 23

(lângă Buchholzer)

Cons. 9--12 şi 3--7 p. m.

CUMPĂR **AUR** de dinţi, bijuterii vechi, cu preţuri mari şi monezi de argint

nu vindeţi nimic până ce nu încercaţi la Nr.

I. C. Brătianu 82 **82**

PARDESIE ELEGANTE

un nou transport de modele Parisiene şi Vieneze au sosit la mag.

„FANTASIO“

Incercare de sinucidere

Tânăra Maria Budur, din calea Gălăţei, a încercat eri să se sinucidă, înghiţind 50 gr. de sodă caustică.

Fata a fost transportată la spitalul Sf. Spiridon, unde a rămas internată.

Cauzele actului disperat ar fi de ordin sentimental.

La Carnavalul dela Ungheni

s'a petrecut o noapte plăcută

Ziariştii din Iaşi care au organizat Carnavalul dela Ungheni, au obţinut satisfacţia ostenelii lor. S'a petrecut de minune până în zori, când au inceput să plece trenurile. D-nii Tr. Ghiţescu, Macri şi Titi Antoniu dela Conservatorul ieşan, au antrenat publicul prin cântece şi sketc'uri originale.

Miss Ungheni a fost aleasă d-ra Sonia Günberg; miss Cefere d-ra Olga Negulescu, iar regina balului d-ra Bitilic. S'au instituit concursuri de dans (vals, tangou şi englisch), la care sau premiat trei perech

Intr'un cuvânt: a fost o petrecere plăcută pentru publicul din Ungheni.

Organizatorii mulţumesc d-lor ing. Minkievici, O. Tiron, Băncescu, cpt. Palade pentru preţiosul lor concurs.

x Dr. N. Văcăreanu asistent clinica terapeutică consultă boli de inimă între orele 5—7 p. m. strada Dancu 3 (Teatru Naţional). Instalaţii electro cardiografie.

Furturi în localitate

Astă noapte s'au comis în localitate următoarele furturi:

De la D-na Fani Kolia din str. Săulescu No. 8, s'a furat un palton de damă, un pardesiu gris, un tailleur, o rochie bleumarin de mătase, o jachetă de pluş, o flanelă neagră şi lucruri casnice.

— D. Maria Geru din str. I. C. Brăteanu No. 20 a reclamat că răufăcători s'au introdus în camera din dos, furând îmbrăcăminte şi un geamandan cu lingerie.

— A fost condusă la comisie serva Valentina Ustenschi la cererea stăpânului ei V. Caiserman din str. Ştefan cel Mare 13, reclamată că ar fi furat un cupon de stofă de 2 jum. metri.

— De la d. Moritz Mintz din str. Ipsilante No. 11, s'a furat îmbrăcăminte, covoare, perdele, etc. de pe urma răufăcătorilor a rămas o pălărie gris.

— Un furt de păsări s'a comis la d. B. Diamant din str. Sărărie No. 199.

— A fost dus la poliţie N. Pantelimon din str. Română No. 11, la pretenţia d-lui S. Katz, care s'a plâns că numitul i-a furat lucruri casnice.

— D. Toma Munteanu, ceferist, a reclamat că femeia Liza Bârlădeanu din str. Uzinei No. 7, i-ar fi sustras suma de 200 lei din buzunar, în localul Gratz din Bul. Ferdinand No. 15.

REP.

Informaţii

x **Vestitul magazin de cafea bună şi coloniale FRAŢII MAGÂRDICIAN str. I. C. Brătianu No. 173 anunţă onorata clientelă că în vederea sărbătorilor a pus în vânzare toate articolele fine cu preţuri reduse.**

x FULGARINE, renumitele mantile de cauciuc, culori alese, preţuri fixe depozit permanent la „FANTASIO“.

x LA PODGOREANUL din str. Lăpuşneanu, mare desfacere de vinuri naturale pentru domiciliu produsele fermei Gorgos—şi viilor Calmanovici, cele mai bune calităţi începând dela 14 lei litrul, vinuri de masă, uşoare de băut. Faceţi o singură incercare.

x **Toate articolele fine sunt expuse numai în interiorul mag. „ELEFANT“. Vizitaţi fără obligaţie de cumpărare.** 5

DOCTOR

Corneliu Stoian

Genito-urinare, sifilis, venerice

Consultaţii 4—7

strada I. C. Brătianu 58

CINEMA SIDOLI

Numai 3 zile — Numai 3 zile

Dragoste sub clar de lună

Al doilea film

Soarta Destinului

Complectare: JURNAL SONOR FOX MOVIETONE

Teatru Phoenix Cinema

Numai 3 zile — De azi şi în zilele următoare

cu preţuri reduse 15, 10 şi 8 lei

SCLAVII BANULUI

cu PAUL MUNI

Al doilea film:

SABRA

Film interpretat de ansamblul „Habima“ în frunte cu

MESKIN-ROWINA şi BERTONOW

ANUL XXXI No. 8409

ABONAMENTE

Lei 350 . . . . pe un an
„ 180 . . . . „ 6 luni
„ 90 . . . . „ 3 „
„ 1000 . . Instituţii publice

ATELIERELE TIPOGRAFICE
IAŞI. — STR. LAPUŞNEANU 37

Telefoane { Redacţia 391
Administraţia 394
Serviciul de noapte 367

OPINIA

Ziar popular cotidian

JOI 25 APRILIE 1935

BONUL No. 23

SERIA 60-a
Premii Gratuite
OPINIA

DEVIZA: La seria aceasta câştigul cel mare va fi al meu.

Somaţie, -- pentru ce ?!

E vorba de extrageloasele organe executive ale hainului fisc. S'a scris şi s'a protestat prin presă atâta, împotriva harnicilor încasatori dela fisc, cari din diferite cauze, recurg adesea, la măsuri abuzive, prin care jignesc profund pe cetăţenii conştiincioşi. Cu aceste legitime proteste, se crede, că s'a obişnuit şi fiscul—cum se obişnueşte cineva şi cu'n cântec de cucuvae—încât nu se mai lasă impresionat de loc. Căci, dacă ar fi altfel, s'or lua măsuri de îndreptare de către organele superioare.

Înţelegem, ca fiscul să someze, să sechestreze pe cei rău platnici, pe restanţieri, pe acei cari au de plată către stat şi comună, mii şi zeci de mii de lei — unii poate chiar sute de mii!—dar nu înţelegem de loc, ca agenţii fiscului să-i ocolească cuviincios pe aceştia şi, să se năpustească cu somaţii şi sechestre asupra contribuabilor, cari îşi fac datoria, plătindu-şi trepţat, dar regulat, toate angaralele ce statul fiscal şi poliţist, le-a pus cu părintească dragoste pe umerii lor.

Imi spunea zilele acestea, un cetăţean, cu revoltă în suflet:

„Sunt la curent cu dările. Am plătit la stat şi comună până la 1 Aprilie, a. c., până într'un bau, ca să-mi tacă capul şi să-mi iau de o grijă. Am rupt de la gură şi am dat, deşi am de încasat restanţe de la stat încă pe 1932. Am dat, căci ştiu, că şi statul are nevoile lui.

Dar, ce crezi d-ta, că fac agenţii dela fisc ?! După câteva zile, mă trezesc cu *somaţie* pe uşă, Cică, să plătesc pe Aprilie ! Dar, cum vine asta ?! De unde ştiu eu, că ajung luna Mai, luna florilor ?

Dar, ce, statul îmi plăteşte mie salarul înainte ?! De regulă, statul, e cel mai rău platnic şi atunci, pentru ce motiv îmi pune mie unghia în gât şi sula în coastă, ca să-i plătesc dările înainte ?

Pentru ce dar, *somaţie* ?.. Pentru ce ? Căci eu îmi cunosc datoria. Eu sunt la curent cu dările,.."

Şi, contribuabilul şi-a încheiat indignarea cu o înjurătură tradiţionalu, dar care nu cedează cu zilele marelui post...

In adevăr, e de mirare acest procedeu revoltător al fiscului faţă de contribuabilii, cari şi cunosc datoriile cetăţeneşti.

De ce nu v'arătaţi, domnilor, aşa de curajoşi faţă de cei răi platnici, faţă de toţi restanţieri ?! De ce-i ocoliţi cu timiditate şi-i salutaţi până la pământe?!

Misterul acestei atitudini, îl înţelegeţi dv. cititorii...

N. H.

O şedinţă istorică

Şedinţa istorică dela Liga Naţiunilor; când s'a votat rezoluţia de condamnare morală a Germaniei.

In fund, la masă, pot fi văzuţi d-nii Laval, ministrul francez de externe şi Tewfic Rusdi Aras, ministrul de externe al Turciei, care a prezidat şedinţa.

E greu să fii rege!

Declaraţiile fostului suveran al Siamului

Am relatat în rejurările în care a abdicat regele Prajadhipok al Siamului. Fostul suveran, împreună cu soţia, s'a retras în localitatea Cranleigh din Anglia, unde duce o viaţă simplă.

Ex-regele Siamului a fost prudent în vremea domniei. El a contractat o mare asigurare la o societate din Londra, pentru caz de abdicare sau detronare. Acum societatea îi plăteşte o rentă, care se ridică la aproape zece milioane lei pe an, aşa că fostul suveran n'are nicio grijă din punct de vedere financiar.

Zilele trecute ex regele Pradjadhipok a fost vizitat de un gazetar englez, care publică o serie de amănunte interesante. Suveranul abdicat se ocupă în prezent cu literatura. Citeşte mult şi a început să scrie o carte cu impresii despre Siam şi despre rolul unui rege. In legătură cu acest ultim capitol, fostul suveran al Siamului a făcut următoarele declaraţiuni:

— *„E destul de greu să fii rege. In genere capetele încoronate sânt înconjurate de o aureolă deosebită, Poporul vede numai fastul regesc, palatele luxoase şi solemnităţile bogate. Se crede astfel în popor că regele este cel mai fericit om al ţării.*

In realitate această impresie este destul de falsă. Grijile şi eforturile morale ale unui suveran sânt aproape totdeauna mai mari şi mai grele decât ale unui cetăţean obişnuit. Uneori deciziile şi măsurile pe care trebuie să le ieie un suveran în problemele însemnate de stat, îţi aduc atâta tulburare, încât dispar cu desăvârşire luxul palatelor şi bogăţia traiului.

Rolul unui rege este infinit mai greu decât se crede. Numai cei ce l-au simţit, îl pot cunoaşte cu adevărat. Ai impresia că răspunderea covârşitoare îţi încovoaie trupul şi-ţi a asă sufletul".

Ex-regele Siamului a dat a înţelege că în ultimul timp a avut atâtea neplăceri şi greutăţi, încât a preferat să se retragă, pentru a putea trăi liniştit şi fără griji, ca un simplu particular. Dealtfel a şi declarat că nu regretă gestul abdicării şi că abea acum poate gusta viaţa în tihnă.

Romînia şi consumul zahărului

O statistică oficială arată că, din punctul de vedere al consumului de zahăr, România stă în coada statelor din lume.

Nu-i vorba numai de statele avansate în civilizaţie; sau numai de ţările din Europa. Ci ne întrec în consum statele din toate continentele.

In frunte Australia cu un consum anual de 52 Kgr. de fiecare locuitor. Urmează apoi toate ţările din lume, până şi statele aziatice şi insulele malaeze Hăt la urmă vine România cu un consum de 4 şi jum. Kgr. de locuitor. Numai trei ţări stau mai prejos ca noi: Bulgaria, Afganistan şi China.

Şi în aceste condiţiuni, s'a sporit taxa pe zahar, cela ce are ca consecinţă o scădere a consumului.

Iar poporul —care nu poate consuma zahar, fiindcă-i prea scump,— recurge la rachiu.

Aşa-i condusă ţara românească !

Cuvântul „rassă"

Cuvântul rassă este astăzi la modă. Această celebritate i-a adus-o regimul lui Hitler, care susţine teoria rassistă.

In privinţa originei acestui cuvânt, sânt două păreri. Unii susţin că vorba „rassă" vine dela latinescul „radie" (rădăcină), cu corespondentul „reiza" (linie) în vechea limbă germană. Cuvântul se găseşte şi în vechea formă franceză „generace", luată din expresia latină „generatio".

Alţii însă afirmă ca vorba „rassă" derivă din cuvântul arab „raz", care înseamnă obârşie. In limba germană Leibnir a întrebuinţat pentru prima oară cuvântul „rassă" în sensul lui de astăzi.

Acest cuvânt a fost răspândit mai târziu de susţinătorii teoriei rassiste. Iar în prezent hitleriştii îl întrebuinţează cel mai mult.

Din toată lumea

2436 sărutări într'o zi.—Am relatat că în oraşul Hasting din Anglia venirea primăverii este serbătorită de întreaga populaţie. Printre alte obiceiuri este şi acela al sărutărilor. In ziua când se serbează sosirea primăverei, femeile din Hasting pot fi sărutate de orice trecător.

Anul acesta o tânără şi frumoasă fată din acel oraş, anume Miss Janne Gilbert, în etate de 20 ani, a stabilit recordul în materie. In ziua respectivă ea a fost sărutată nu mai puţin decât de 2436 ori. Grupuri de tineri o urmăriau pe străzi, îi adresau vorbe galante, îi cântau serenade şi nu se îndepărtau pînă când fata nu le acorda dreptul unei sărutări.

Datorită acestei întâmplări Miss Gilbert a căpătat o celebritate. Fotografia ei a apărut în multe ziare din Anglia, cu menţiunea „Fata sărutată de 2436 ori într'o zi". In urma acestui record, te pomeneşti că ajunge artistă de cinema.

*

Moştenirea şi minciunile. — La Münster (Germania) a încetat din viaţă profesorul Robert Herbst. El a fost pe vremuri procuror şi era cunoscut prin temperamentul său rigid şi auster.

Profesorul Herbst a lăsat întreaga-i avere unicului său fiu, înscriind însă în testament o condiţie curioasă. Defunctul precizează că fiul lui va deţine moştenirea, numai dacă va spune adevărul toată viaţa. Imediat ce va fi prins cu o minciună, moştenitorul va pierde averea în folosul unei instituţii filantropice.

Iată deci un om care probabil nu va spune minciuni niciodată. De dragul moştenirii!..

*

In locul paraşutei. — Aviatorul James Hallson din Washington a fabricat un aparat care înlocueşte paraşuta. Aparatul are două aripi mari, care funcţionează cu ajutorul unei baterii electrice.

Aviatorii se pot lansa cu acest aparat dela orice înălţime. Aripile bat puternic şi omul în văzduh dă impresia unei paseri uriaşe. Coborârea se face încet şi în deplină siguranţă.

Inventatorul american crede că aparatul său va înlocui paraşutele de astăzi.

*

Oraşul blond. — Aceasta denumire o merită localitatea Borough din Statele-Unite. După cum relatează un ziar american, în acea localitate nu mai există astăzi nicio brunetă.

Conformându-se modei, femeile de acolo şi-au oxigenat părul. Toate brunetele au devenit astfel blondine. Numai unii bărbaţi mai au părul negru, dar şi aceştia sânt în număr redus. Aşa încât oraşul e într'adevăr un oraş blond.

Cetiţi

In pag. 4-a

Ultima oră

IDEI ŞI FAPTE

O povaţă inutilă:

Catastrofa din Japonia

Acum câteva zile a avut loc în apropierea oraşului Mukden din statul Mandciurea, o sinistră experienţă cu gazele otrăvitoare. Deşi specialişti japonezi (care precum se ştie sunt conducătorii de fapt ai noului stat din Asia) au anunţat că se va experimenta un gaz lacrimogen şi că deci populaţia poate dormi fără grijă, —s'a dat drumul din tuburile aduse din Japonia, teribilul gaz otrăvitor, *fosgen*. Rezultatul experienţei: 500 de morţi-bătrâni, femei şi copii nevinovaţi.

Evident că specialiştii s'au grăbit să demonstreze populaţiei îndoliate, imensa utilitate a experienţei. Cică s'a evedenţiat puterea ucigătoare a fosgenului, o putere diabolică, în stare să distrugă într'o clipă milioane de duşmani!

*

...Şi iată că şi Divinitatea revoltată vine să facă în Japonia o năpăimăuitătoare experienţă, menită să aducă un popor la realitate.

A erupt vulcanul Azama, s'a produs o nimicitoare năvală a lavei, s'a cutremurat pământul, s'au aprins pădurile şi oraşele, s'au prăbuşit mii de case, de sub dărâmăturile cărora a fost scoase mii de cadavre.

O cumplită nenorocire s'a abătut —nu pentru prima oară şi nici pentru ultima— asupra Japoniei. Intr'o clipită au pierit mii de vieţi omeneşti, bogăţii imense, munca milioanelor de semeni.

Se mai gândesc oare dregătorii la fosgen ? Mai făuresc în aceste momente tragice, proecte de distrugere a popoarelor din jurul ţării lor ? Şi nu meditează oare cu profundă durere în suflete, că rostul unui popor nu este acela de a inventa mijloace de nimicire, de a complota la viaţa şi avutul popoarelor vecine ?

Popoarele, omenirea întreagă, cârmuitorii şi cârmuiţii, trebuie să-şi unească forţele pentru a birui întunericul, *spre a se apăra cât mai bine de puterile occulte ale naturii*—iată statul înţelept pe care Divinitatea îl sapă odată mai mult pe lespezile dela morminte'e proaspete ale miilor de martiri necunoscuţi din Japonia.

Ce folos însă, dacă—păcătoşi cum suntem—îl uităm a doua zi chiar după dezastru, şi ne concentrăm şi mai vârtos atenţia asupra fosgenului ?..

I. L. BASARABEANU

Din când în când Actualităţi ieşene

Canibalism

Ziarele vorbesc de un caz de canibalizm. Cum de multe ori ziarele publică şi lucruri adevărate, am căutat şi eu să cercetez acest caz şi iată ce am aflat:

In cartierul Tataraşi locuia de mult timp familia lucrătorului Pietro Zacuski din Storojinet.

Pietro Zacuski era însurat şi trăia în condiţiuni relativ normale cu soţia şi cu vecinii săi.

Deunăzi s'a prezentat la prefectura Poliţiei femeea Sura Zinescovici care a denunţat d-lui prefect un lucru senzaţional: Pietro Zacuski era canibal. Intr'adevăr a auzit chiar pe Pietro mărturisind... că nu poate s'o înghită pe nevastă-sa !

*

Hamlet

Profesorul, intră enervat în clasă şi întreabă:

— Elevul Georgescu e prezent ?

— Prezent.

— Cine a făcut pe Hamlet ?

— Nu l-am făcut eu, dom'le profesor!... a răspuns elevul Georgescu.

In aceeaş zi, profesorul fiind invitat la dejun la directorul liceului, se adresă soţiei acestuia.

— Azi, întrebând la şcoală pe elevul Georgescu: „Cine a făcut Hamlet"? el mi-a răspuns că nu ştie.

Soţia directorului întrebă angelic:

— Şi eşti sigur că el o făcuse?...

Revoltat, profesorul se adresă directorului:

— Am explicat unei doamne, că întrebând pe un elev cine a făcut Hamlet, el mi-a răspuns că nu l'a făcut el!.. Şi doamna m'a întrebat dacă într'adevăr Georgescu îl făcuse.

Directorul îl privi lung şi-l întrebă energic:

— Mă rog!... Dar adevărul e că o făcuse Gergescu ori nu ?

Allo !

Domnul Matei Candeleanu, fiind voiajor comercial, bine înţeles că cea mai mare parte a timpului şi-o petrece (petrece, vorba vine!) în vagoanele de cale ferată.

Intre timp, tânăra lui soţie, foarte credincioasă îndatoririlor ei conjugale, în lipsa soţului de acasă, — după spusele autorizate ale d-lui Matei Condeleanu — stă singură şi lucrează broderii...

Zilele trecute, după o nouă absenţă de o săptămână din Iaşi, domnul Matei telefonează acasă la domnia-sa din gara Paşcani.

— Allo!.. Casa Condeleanu ?

— Da!

— Cine-i la aparat ?

— Jupâneasa cea nouă.

— Bine! Spune-i conţei că diseară să-mi pregătească patul, fiindcă vin să mă culc.

— Din partea cui să spun ?..

*

Acum o oră

De patru luni, bătrânul şi bogatul negustor făcea o curte asiduă şi exasperant de sentimentală blondei dactilografe

Din toată lumea

Moştenirea şi minciunile. — La Münster (Germania) a încetat din viaţă profesorul Robert Herbst. El a fost pe vremuri procuror şi era cunoscut prin temperamentul său rigid şi auster.

Profesorul Herbst a lăsat întreaga-i avere unicului său fiu, înscriind însă în testament o condiţie curioasă. Defunctul precizează că fiul lui va deţine moştenirea, numai dacă va spune adevărul toată viaţa. Imediat ce va fi prins cu o minciună, moştenitorul va pierde averea în folosul unei instituţii filantropice.

Iată deci un om care probabil nu va spune minciuni niciodată. De dragul moştenirii!..

*

In locul paraşutei. — Aviatorul James Hallson din Washington a fabricat un aparat care înlocueşte paraşuta. Aparatul are două aripi mari, care funcţionează cu ajutorul unei baterii electrice.

Aviatorii se pot lansa cu acest aparat dela orice înălţime. Aripile bat puternic şi omul în văzduh dă impresia unei paseri uriaşe. Coborârea se face încet şi în deplină siguranţă.

Inventatorul american crede că aparatul său va înlocui paraşutele de astăzi.

*

Oraşul blond. — Aceasta denumire o merită localitatea Borough din Statele-Unite. După cum relatează un ziar american, în acea localitate nu mai există astăzi nicio brunetă.

Conformându-se modei, femeile de acolo şi-au oxigenat părul. Toate brunetele au devenit astfel blondine. Numai unii bărbaţi mai au părul negru, dar şi aceştia sânt în număr redus. Aşa încât oraşul e într'adevăr un oraş blond.

Ţări şi scrisori

Statistica corespondenţei

Biroul statistic internaţional dela Geneva a întocmit o stattstică asupra corespondenţei. Din cifrele adunată rezultă că cele mai multe scrisori se trimet în Anglia, unde proporţia este de 78 scrisori pe an de fiecare locuitor. In ordine vin Statele-Unite cu 67 scrisori anual de locuitor, Elveţia cu 59 scrisori, Germania cu 55, Danemarca cu 42, Austria cu 38, Olanda cu 31, Belgia cu 29, Suedia cu 26,

Abea apoi se plasează statele latine: Franţa cu 26 scrisori pe an de fiecare locuitor, Italia cu 20 şi Spania cu 19 scrisori.

Discuţii şi păreri

APA LA IAŞI

Statul a dat comunei Iaşi 60 de miloane lei, repartizate în trei rate anuale, adecă 20 de milioane pe an, timp de trei ani; şi plus materiale în valoare de alte 60 de milioane.

Comuna, prin reprezentanţii săi, proiectează refacerea conductei actuale, care aduce apa dela izvorul Timişeşti; şi apoi — după cât se spune — o nouă conductă, care va aduce apa dela Prut,—o idee ce a mai fost ventilată, dar refuzată cu hotărâre de opinia publică, prin anul 1900.

Dar sântem în drept a ne întreba: cum poate fi vorba de refacerea unei conducte, care s'a plătit, nu demult, cu zeci de milioane ? Cine garantează că conducta refăcută va fi mai bună ca cea actuală ? Se impune, în prealabil, stabilirea răspunderilor relativ la recepţionarea materialului, ce urmează a se înlocui acuma în întregime. cu sau fără sancţiuni, pentru ca cel puţin situaţia de astăzi să nu se mai repete.

Se proiectează înmulţirea apei la Iaşi prin conducta de la Prut. Dar pentru ce nu dela Bahluiu, care e mai aproape, şi desigur, apa mai curată de cât cea de Prut, în care se varsă vidanjele Cernăuţului ? Dacă apa de izvor dela Timişeşti, curată la origină, capătă, în cursul ei, germeni de boli şi trebue c'orinată, adecă denaturată în calitatea ei de apă potabilă, ce va fi cu apa de Prut ? Ori cât s'ar decanta prin maşinării, tot zoae rămâne ca origină.

Poate că nu e pentru băut, ci pentru alte trebuinţi; dar atunci nimic nu se poate obiecta contra apei de Bahluiu, care va costa insutit mai puţin; iar din restul banilor ce nu s'ar putea face ? Interesul Comunei întâiu şi apoi al câtorva particulari propunători şi susţinători ai celor mai strâmbe idei.

Societatea pentru apă, ce se proiectează, trebuia formată când comuna nu dispunea de 60 de milioane bani lichizi. Dar acuma, la aşa banchet, vor da năvală poate mulţi, ca să-şi creeze un beneficiu de 12 la sută la capitalul lor, ce nu le aduce acum nici un folos, şi aceasta *micşorând beneficiul comunei, din care s'ar realiza atâtea îmbunătăţiri.*

Avem izvoarele de la Ciric şi de la Repedea, cu un debit mai mic ca cel de la Timişeşti. Făcându-se sondaje, poate că debitul s'ar mări şi, în tot cazul, am acolo o apa mai puţini, dar de izvor şi deci bună de băut. Toată lumea recunoaşte că s'a făcut o enormă greşală că s'a oprit apa de Ciric, care a satisfăcut trebuinţile Iaşului, mai bine de o sută de ani, fără clorinare, şi de la care se adapă, pe furiş, populaţia, când apa de la Timişeşti se zice că aduce tifos şi alte boli.

Nu trebue grăbit şi mai ales nu trebue prea mult contat pe milioanele disponibile, ca să nu facem lucruri defectuoase, de care ne vom căi. Păcăleala cu Timişeştii să ne fie de învăţătură, pentru ca să nu avem aceleaşi neplăceri.

Trebue căutată soluţia cea mai bună şi mai convenabilă, cu puţină cheltueală, căci străzile Iaşului sânt mai proaste de cât şoseaua Ţuţorei, iar trotoarele au gropi şi sînt petruite cu bolovani, cum se poate vedea chiar în faţa serviciului sanitar, în centrul oraşului, şi aceasta nu de curând, nu ca ceva provizoriu, ci au trecut ani de zile, în cât s'au tocit colţurile bolovanilor de picioarele trecătorilor, care plătesc totuşi pavajul şi au dreptul la un tratament mai omenos. Ce să mai zicem de stradela Stânca, din dosul Goliei, izvorul permanent al tuturor boalelor, care fac atâtea victime şi ne ameninţă în fiecare moment.

„Măsoară de zece ori şi taie o dată". Acest proverb trebue să-l avem mereu în vedere, dacă urmărim binele acestui oraş ajuns în cea mai complectă decădere.

Aducerea apei de la Prut, cu cheltueală de 60 milioane, şi în iniţiinţarea *în grabă* a unei societăţi, care să sugă veniturile comunale, ar fi cea mai mare greşeală, ce ar face nişte minţi luminate şi conduse de cele mai bune intenţii pentru binele Iaşului.

Numai apa de izvor, chiar de ar fi mai puţină, prezintă garanţii pentru curăţenie şi salubritate. Apa de rău şi mai ales de Prut, nu va putea fi apă de băut, nici de stropit şi nici chiar pentru spărand.

Se va face o cheltueală mare fără nici un folos apreciabil.

V. Cireş

Continuare în pagina II-a

Domnul elegant poartă
la sport şi pe stradă
cămaşa modernă „TRINACO".
Cele mai noi creaţiuni. Frumos la purtat, bine la spălat.
SUCURSALA IAŞI
Str. Ştefan cel Mare 11

TRINACO

TRINACO

Vopsirea părului
prin metodă nouă. Culori naturale
Coafor Demek S-sor Carol Podrazki
STR. LAPUŞNEANU

SE GĂSEŞTE PRETUTINDENI
APA SALINĂ DE BREAZU
TOPEŞTE GRASIMEA-SUBŢIE TRUPUL
½ LA 1 PAHAR DE APĂ DIMINEAŢA PE NEMÂNCATE

Cu ocazia sărbătorilor
VINDE EFTIN

Poşete piele modele noi
Mănuşi de piele
Crăvăţi de mătase
Ciorapi pdame, bărb. şi copii
Ciorapi Adesgo preţ fabricei
Chussette pentru copii
Batiste bărb. şi dame
Chiloţi Maco şi fil d'ecosse
Chiloţi mătase, crepe satin
Chiloţi Charmeuză
Băşti franceze

Cuvertur. Kelim p. pat, masă
Cuver. mari Kelim p. divane
Feţe de mese şi şervete
Feţe de mese garnit. p. ceai
Rodeuri p. perdele mod. noi
Stofe p. haine bărb. şi dame
Dejalenuri calit. superioare
Silcoza şi batist p. lingerie
Eponjuri fine pentru rochii
Picheturi imprimate de vară
Ultimele modele în tricotaje

La mag. Ghemul Roş
Strada Cuza Vodă 58

Dela producător la consumator
Pentru covoare persane adresaţi-vă direct la prima sursă TEBRIZ str. Lascar Catargiu 34
Depozit permanent de covoare persane modele alese.
Se primesc şi comenzi pentru orice modele alese după jurnal.
PREŢURI MODESTE

UN CADOU DE PAŞTI
La cumpărarea unui gramofon portabil
Columbia No. 12 Md. 1935
Primiţi gratis 10 plăci de dans
Lei 3500 gramofonul inclusiv plăcile
de vânzare la Mag. de Muzică
PHOENIX
LĂPUŞNEANU 44

Magazinul QUADRAT
Bine asortat cu tot felul de încălţăminte, pentru a putea da prilejul tuturor clienţilor săi să se aprovizioneze pentru Sf. sărbători cu preţuri eftine, a decis în mod cu totul excepţional de a menţine
Săptămâna Eftină
până Sâmbătă 27 Aprilie inclusiv

IN INTERESUL SANATAŢII D-stră
Purtaţi haine curăţite higienic la
MARTIN BUCHHOLZER
Unica întreprindere care degresează, desinfectează şi extrage praful radical
prin instalaţii speciale cu benzină ferbinte.
Secţii speciale pentru: Curăţit covoare şi pălării
Revopsit haine după eşantion
Birouri de primire în oraş şi provincie.

PROFITAŢI DE PREŢURI EXTREM DE REDUSE
Vechiul mag. ŞMIRNOV
--- S-sor GH. Iancu ---
STR. LAPUŞNEANU 13
Mare desfacere de vinuri naturale
vechi şi noi produsele pepinieriei Statului, Vişan şi Cotnar, începând dela Lei 14 litrul. Probe gratis.
Trimitem şi la domiciliu.
Bogat asortiment cu articole de coloniale şi delicatese fine.
Depozit de Champagne Mott 1914, Rhein, St. Marceaux, Liqueruri, Coniacuri, Romuri din cele mai reputate mărci.
Salon spaţios p. consumaţie. Rugăm vechea clientelă de a ne onora cu aceiaşi încredere.
TELEFON 540

Actualităţi ieşene

(Continuarea din pag. I-a)

Olga al cărui temperament era recunoscut.

In sfârşit, Joi după amiază, Olga a cedat insistenţelor vârstnicului îndrăgostit.

Iar negustorul — ca orice om bine crescut — pe când o îmbrăţişa cu patimă pe Olga, îi şopti tandru:

— Şi când te gândeşti, draga mea că acum o oră, nu era nimic între noi...

— Nici acum nu-i mare lucru, — suspină frumoasa Olga.

*

Surprize.

Cum se întâmplă de când lumea, părinţii au forţat-o să se mărite un un hodorog bătrân bogat — bineînţeles şi sentimental.

Duduia Lenuţa avea atunci 19 ani şi tot atâtea mii de visuri.

In mai puţin de o lună după mariaj, tânăra măritată intrat în... regula de trei simplă, acceptând curtea unui june gazetar, căuie, însă nu i-a acordat decât ceeace face maximum parte din patrimoniul unui flirt.

Dar, după un an, bătrânul soţ a răposat. Tânăra văduvă a moştenit averea soţului, şi a făcut cu resemnare anul de doliu.

Iar acum 10 zile s'a remăritat cu tânărul ei flirt.

Nebun de bucurie, întorcându-se eri dintr'un scurt voiaj de nuntă la Sinaia şi aflându-se în mijlocul unor confraţi care îl felicitau pentru strălucita lui performanţă sentimentală şi financiară, tânărul soţ a exclamat:

— Şi unde mai socotiţi şi alt noroc. Cei mai mulţi dintre barbaţi găsesc într'o fată, o... văduvă.. Eu am găsit într'o văduvă, o... fată.

G. BARU

DOCTOR
Corneliu Stoian
Genito-urinare, sifilis, venerice
Consultaţii 4—7
strada I. C. Brătianu 58

ORIGINAR din oraşul Tg. Ocna scriitorul român *Alexandru Ganea* a produs în literatura română următoarele patru opere: un volum cu poezii, o epopee intitulată Halatul Roş, o poezie intitulată I. G. Duca şi Noapte Sângeroasă, o melodramă. Fiind scrise în genul cel mai moral şi deci spre binele celor interesaţi, desigur că se vor cumpăra, autorul trăind numai din scrieri.

Tragerea premiilor de Paşti ale ziarului „OPINIA"

Festivalul dela „Trianon" -- Lista cîştigătorilor

In eleganta sală „Trianon" a avut loc eri dimineaţa tragerea marelor premii gratuite, oferite de ziarul „Opinia".

Tragerea a început cu un reuşit festival, la care a contribuit cunoscutul scriitor, d. *Adrian Pascu* cu o delicioasă schiţă despre tragerea premiilor (schiţă pe care o vom publica în ziarul nostru); d-ra *Silvia Botez*, simpatica artistă care a recitat poezia: Rea de plată; răsfăţatul actor d. *Miluţă Gheorghiu*, care a rostit cu mult farmec, aşa cum ştie d-sa, un monolog ocazional de Sf. Gheorghe.

S'a reprezentat un film cu vederi interesante şi cântece melodioase,

In pauze, publicul era delectat de muzica modernă, difuzată din plăcile renumite ale firmei „Phoenix" din str. Lăpuşneanu.

După programul distractiv, s'a procedat la tragerea premiilor. Au ieşit următoarele câştiguri:

Lei 5000

No. 8501 Rica Finkelstein str. Sărăriei 154.

A lei 1000

No. 6894 Mariana Dr. Cesare str. Smârdan 87.
„ 5949 Elena Vanicov str. Elena Doamna 21.

A lei 500

No. 3754 Elena V. Chelaru str. Vasile Conta 7.
„ 7111 Gh. Ştefănescu str. Roseti 48.
„ 6912 Lily Rosental str. Păcurari 31.
„ 7798 Bella Sternberg str. I. C. Brătianu 101.

A lei 200

No. 6598 Isac Schwartz str. Făinei 34.
„ 6861 Calman Bender Bucureşti str. Popa Petre 128.
„ 6862 Maria Nastase str. Gospodari 2.
„ 6863 Adela Haimovici Brânduşei 44.
„ 6864 Artur Marcovici str. Mărgini 6.
„ 6865 Jak Spiegel Universităţei 17.
„ 5408 Amalia Goldmeld Cernăuţi str. Unirei 42.
„ 6942 Ion A. Nosek Buzdugan 14.
„ 6943 Rozica Herşcu str. Apeduc 22.
„ 6944 Ioil Simon str. Socola 115.
„ 6945 Weinberg Nachman str. Cizmăriei 2.
„ 6946 Iancu Bresler str. C. Negri 4.

A lei 100

No. 7748 Etty Miller Apeduc 3.
„ 7749 Elena Curmei Textila Copou.
„ 7750 Lenuţa Prichici str. Zugravi 70.
„ 7751 Const. Ştefăniu str. Mahu 10.
„ 7752 Iosipescu Mihai str. Stroici 5.
„ 7753 Rodica Clemente str. Tăetoarei 15.
„ 7754 Solomon Marcovici str. Cizmăriei 9.
„ 7755 Fani Braun str. Sf. Andrei 4 bis.
„ 7756 Raşela Goldner str. I. C. Brăteanu 164.
„ 7757 Ţilu Nagler str. I. C. Brătianu 97.
„ 5845 Beca Fischlar str. Sf. Andrei 15.
„ 5846 Solomon Weissman Sos. Naţională 45.
„ 5847 Dimitrie C. Andriescu pens. curtea Bis. Sf. Lazăr 3
„ 5848 Dima Teodor str. Carol 47.
„ 5849 Jean Schwartz str. Sf. Lazar 47
„ 8745 Jetty Abramovici Str. Aron Vodă 28
„ 8746 Ana Pauliuc Str. Lozonski 12
„ 8747 Betty Haim str. Pantelimon 6
„ 8748 Roman Piftoriac Manufactura de Tutun
„ 8749 Iosef Hubert str. Arapului 64
„ 8750 Sofie Zuckerman str. Sărăriei 191
„ 8751 Plenovici Mielu Şoseaua Moara de foc 18
„ 8752 Ionel Morcşanu Str. Aurel Vlaicu 23
„ 8753 Romulus Constantinescu Str. Bărboi 21
„ 8754 Gica Neculau Str. Bogdan Vodă 4
„ 5850 Gh. V. Tăutu Com. Aroneanu
„ 5851 N. Gh. Ionescu Tg. Frumos
„ 5852 Ana Scobai Str. Cogălniceanu 24
„ 5853 Ioan Vasiliu Str. Stati 15 Vaslui
„ 5854 Bernard Löbel Str. Ştefan cel Mare 44

Zahăr cubic

No. 8525 Ebic Olaru Str. C. Negri 32
„ 8526 Max Goldstein Str. I. C. Brătianu 130
„ 3312 Paraschiva Tomşa Str. la Sărăriei
„ 3313 Otilia Braunstein Str. Ştef. cel Mare 4 „Cocoş"
„ 3314 Angela Georgos Str. Ateneului 4
„ 1788 Paulina Schwartz Str. a Vântu 3
„ 1789 Alex. Gavrilaş Str. Albineţ 17
„ 1790 Vasile Stancov Str. Misai 4
„ 5718 Mavna Daniel Str. Apeduc 27
„ 5719 Luchi Constantin Str. Vânători 4

Din „Mircea Bădăreu" din Viile Vişan

No. 5555 Eugenia Conescu str. Ianov 4.
„ 5556 Iosif Blitstein str. Lozonski 12.
„ 5557 Tatiana Papadopol str. Lascar Catargi 22.
„ 5558 Basia Leibovici str. Roşia 6.
„ 5559 Toni Rubinsohn str. Carol—P. Iloaie.
„ 5560 Roza Scharist str. Socola 10.
„ 5561 Froim Rosen str. Uzinei 62
„ 5562 Dumitru Timofti str. Sadoveanu 11.
No. 5563 Dărţu Nicolai str. Nicolina 62.
„ 5564 Aneta Chirilă str. Florilor 11.
„ 3594 Costea Constantin str. Salciilor 36.
„ 3595 Plut maj. Balint str. Corbului 5.
„ 3596 Neculai Moisei str. V. Lupu 66.
„ 3597 Elena Vasilescu str. Lăpuşneanu 10.
„ 3598 Burăh Solomonovici str. Nicolina 41.
„ 3599 Ecat. Pamfil str. Sf. Haralamb 2.
„ 3600 S. S. Pr. Neculai Chirica Biserica Barnoski.
„ 3601 Ciobanu Vasile Str. Brânduşa 13.
„ 3602 Iosif Gartenberg Str. Tacu 1.
„ 3603 Const. Grigoriu Str. Tăutu 9.
„ 5642 Betty Ianculovici Eternităţii 96.
„ 5643 Sârcu Lupu str. Malu 14.
„ 5644 Saul Rosenberg Galaţi Str. Portului 34.
„ 5645 Paraschiva Balan str. Renaşterei 7.
„ 5646 Iancu Stein str. Elena Doamna 20.
„ 5647 Dna Sommer Lăpuşneanu 29.
„ 5648 Rubin Ianculovici str. I. C. Brătianu 140.
„ 5649 Kiriakia Mazurkievici str. Toma Cozma 49.
„ 5650 Anuţa Albert Str. Socola 52.
„ 5651 Iliuţ Vasile Com. Aroneanu.
„ 9743 Gârlea Elisabeta Brânduşa 41
„ 9744 Natalia Stoica Str. Traian 5.
„ 9745 Gh. Leiter Hatman Şendrea Calea Galaţei.
„ 5746 Preot Herean Ion Com. Osoi.
„ 5747 Herman Rahbuch str. Săulescu 19.
„ 5748 Emilian Loghin Simion Bărnuţiu 37.
„ 5749 L. Leibovici str. I. C. Brătianu 199.
„ 5750 Mihai Faifer str. Crucii 118.
„ 5751 Lili Segall str. Cizmăriei 39.
„ 5752 Maria Hreciniuc Simion Bărnuţiu 10.
„ 5753 Simionescu Vasile str. Râpei 9.
„ 5754 Elena Popovici Focşani str. Gregoriană 8.
„ 5755 Levi Marcu str. Crucei 41.
„ 5756 Gavrilian Popescu str. Sf. Teodor 29.
„ 5757 Lili Ghelmeti str. George Enescu 7.
„ 1758 Avram Leibovici str. C. Negri 4.
„ 1759 Gh. Neculai Barbu Lăutar 11.
„ 2760 M. Gheuca str. Vale Lupu 39.
„ 2761 Pinca Molcinki str. Sf. Andrei 20.
„ 2762 Suzi A. Leizerovici str. I. C. Brătianu 73,

La sfârşit sala arhitixită de public, a făcut o călduroasă manifestaţie de simpatie ziarului „Opinia".

Câştigătorii se pot prezenta astăzi la administraţia noastră, spre a-şi ridica premiile

Crema Mony este cea mai fină cremă pentru înfrumuseţarea feţei.
Crema Mony este secretul Doamnelor frumoase.
Crema Mony este preparată din substanţe inalterabile şi nevătămătoare.
Crema Mony întinereşte pielea, dându-i un aspect proaspăt şi catifelat.
Crema Mony se întrebuinţează cu mare succes contra pistruilor, petelor de ficat, sarcini, bubuliţe, coşuri, erupţiuni şi crăpături ale pielei şi a buzelor provenite din vânt sau ori ce cauze; asigură în scurt timp efectul dorit.
Depozit general:
Farmacia Curţei Regale FRAŢII Dr. KONYA

Descinderi la debitele de tutun din Iaşi

Câţiva debitanţi au fost amendaţi

In urma hotărârei luate de direcţiunea generală C. A. M. de a se face descinderi la toate debitele de tutun din ţară, la Iaşi au făcut descinderi domnii inspector Zercea dela C. A. M. împreună cu d. comisar N. Ciuceanu dela biroul judiciar al chesturii ieşene.

S'a constatat că la regia de sub hotel Traian şi la aceea a d-lui M. Moise din str. Socola, s'ar vinde produse C. A. M. care ar fi fost sustrase în mod clandestin din fabrica ieşană. La debitul de sub hotel „Traian" s'a aplicat şi amendă.

Cercetările continuă. REP

O conferinţă despre gazele de luptă

Dl. dr. C. Bulău a desvoltat Dumineca 21 Aprilie 1935 la Palatul Muncii din str. Lăpuşneanu în faţa unei săli archipline formată din intelectuali şi muncitori, o interesantă conferinţă tratând în prima parte, despre gazele de luptă (istoric, proprietăţi, întrebuinţări în timp de pace, efecte agresive, în trecutul şi viitorul războiu); iar în partea a doua, noţiuni de protecţie individuală şi colectivă. Dasa a insistat asupra necesităţii de a se organiza cât mai eficace apărarea pasivă a populaţiei civile, instruindu-se populaţia în acest sens, dorind ca fiecare cetăţean să-şi aibe masca sa cât mai curând şi în toate centrele mai importante să se construiască adăposturi speciale, unde acei ce vor fi siliţi să rămâe în oraşe, să se poată adăposti în cazul eventualelor atacuri aeriene.

Conferenţiarul a fost viu aplaudat şi felicitat de numeroasa asistenţă.

x Dr. Brener *specialist mamoş*, boli de femei. *Cons.* 2—8 d. m. în str. Banu.

Un răspuns

către P. C. Arhim. Scriban

Primim:

Prea Cuvioase

Cu surprindere văd că în articolul publicat în ziarul „Opinia" din 20 Aprilie a. c. vă adresaţi mie în chestia Căminului Cultural C. F. R. Vasile Lupu.

Vă comunic, că aţi fost greşit informat. Subsemnatul sunt Preşedintele Casei Culturale şi Sportive C. F. R., „A. D. Xenopol" din Iaşi, şi nu al căminului cultural C. F. R. din Vasile Lupu, care are alt Preşedinte şi alt Comitet, independent de Cassa noastră Culturală.

Preşedintele Casei Culturale C. F. R. „A. D. Xenopol".

Ciugulescu

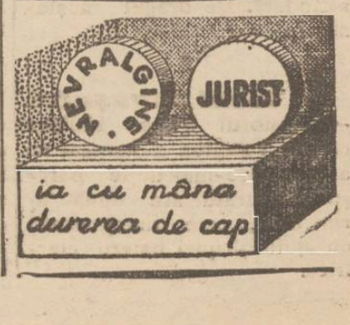

ADESGO, 57 ŞI 50, ADY 75,
ADY MANON, DARLING 60,
sunt ciorapii de damă reputaţi. In orice nuanţe, de găsit la
Magazinul FAVORIT
STR. CUZA VODĂ 62

Renumitul magazin de colonial, delicatese şi băuturi **„SAMOIL"**
STR. LĂPUŞNEANU 11, atrage deosebită atenţie Onor. clientele că în vederea sărbătorilor este asortat şi vinde cu preţuri excepţional de reduse. Adevărata grasa de Cotnari şi vinurile cele mai bine selecţionate.

DURERI DE CAP
COMBATE ŞI VINDECA
NUMAI RENUMITUL PREPARAT
JAWOL
2 Cutia a 3 tablete 9 lei

O doamnă suspectă pusă sub urmărire

pentru trafic cu stupefiante

De mai mult timp, poliţia locală cercetează firul unei afaceri senzaţionale care acum e pe cale să se limpezească.

Organele poliţieneşti urmăreau o demimondenă din Iaşi, cunoscută sub numele de Rozalia. Era suspect că ea îşi schimba foarte des domiciliul.

Făcându-se investigaţii, s'a dat de firul unei afaceri interesante.

Se bănueşte că femeia aceasta este distribuitoare unor stupefiante care se vindeau pe o scară întinsă la Iaşi.

Ea era văzută deseori în tovărăşia voiajorului bucureştean Aberman. Acesta venea la Iaşi de două sau de trei ori pe săptămână şi locuia la un hotel din str. Victor Place.

S'au cerut prefecturii de poliţie din Bucureşti să facă cercetări.

Chestura ieşană continuă deasemenea cercetările. REP

Rubrica Sportivă

Dacia-Unirea - Brăila - Textila M. W.

au terminat la egalitate 1—1 (0—1)

Eri, s'a jucat la parcul sportiv cel mai important match al sezonului. Dacia Unirea-fruntaşa diviziei naţionale B seria 6-a, neînvinsă în această competiţie, n'a reuşit să termine decât la egalitate cu divizionarii ieşeni.

Dela început, Brăilenii menţin jocul în careul Textilei. Ieşenii revin şi halia bine ca de obiceiu alimentează mereu. Pascariu plasează bine şi în minutul 32 Fleaca marchează. Jocul alternează pe ambele terenuri, atacul Brăilean activează intens fără însă să poată schimba scorul de 1—0 pentru Textila. După pauză în primul minut al reprizei secunde, oaspeţii printr'o acţiune frumoasă egalează prin Steheş.

In minutul 80, Pascariu este eliminat pentru joc dur: Publicul e nemulţumit de decizia arbitrului şi se întrerupe jocul, care după puţin timp este continuat, fără însă ca rezultatul să se schimbe.

Matchul în general a fost interesant, cu faze frumoase. Dacia Unirea superioară tehnicește, n'a putut scoate decât un match nul în faţa elanului muncitorilor.

D-nul Guţescu Bucureşti a arbitrat cu multe scăpări. *Sem*

Iaşul muzical

Dela Comemorarea lui Bach

D-l Profesor Mircea Bârsan, a oferit amatorilor de muzică selecţ, cu ocazia comemorării a 250 ani dela naşterea lui Bach, o seară muzicală de o ţinută şi distincţie civilizată.

Serata a început cu „Concertul brandeburghez" în sol major pentru orchestră de cameră.

Execuţie unitară, sobră, temele reliefate corect la diferitele instrumente sub conducerea D-lui prof. Bârsan.

A urmat conferinţa D-lui Ciomac din Bucureşti. Fin analist, este şi critic de nuanţe imperceptibile. Dl. Ciomac, ne-a împărtăşit în fraze distilate, ceva din substanţa cerebrală din muzica lui Bach; ne-a descris în linii precise arhitectura sobră a construcţiilor lui, a acelor acorduri de muzică pură ce nu pot avea rezonanţă de cât în sufletele de o anumită altitudine artistică.

Concertul de pian, acompaniat de orchestră, executat de D-na Aurelia Cionca profesoară la Academia Regală din Bucureşti, a stârnit entuziasmul unei săli, care a vibrat spontan subt curentul vrăjit al unei execuţii de o aleasă interpretare artistică. Puţini sunt pianiştii care ştiu iraza aridul şi sobrul inspiraţiilor cerebrale din Bach. E o frazare care cere pe lângă tecnică şi vigurozitate, o ştiinţă şi o cultură care duc la purificarea ideei de tot ce e materie.

In partea II a programului, D-na Mansi Barberis Plăcinteanu, a cântat în locul D-lui Edgar Istrati (bolnav) „Ich habe viele Bekümmernis". Arie cu acompaniamentul de orchestră. D-sa a redat durerea, suspinele (Senfzer, tränen, Kummer, Not) cu o deosebită distincţie, nepărăsind nici un moment linia dreaptă, fără efecte teatrale, cerută de orice lucrare a lui Bach.

A II-a bucată: „Aus liebe will mein Heiland sterben" din Matthäus Passion", tot cu acompaniament de orchestră.

D-na Plăcinţeanu a trecut cu seninătatea ce o întâlnim numai la executanţii virtuoşi, prin dificultatea de a executa clar, liniştit şi atât de simplu, frazele lungi şi susţinute din această bucată, numită în Occident „Piatra de încercare" a cântăreţilor de Oratorii.

Voce caldă, catifelată, fraze de o fină muzicalitate. Bucăţile orchestrate tot de d-sa, au reliefat ceva şi din darul d-sale de apreciată compozitoare.

Ultimul număr: Concertul în mi major pentru violină şi orchestră, executat de dl. Mircea Bârsan.

Ton pur, execuţie subtilă; stilizat, distins, corect aşa precum civilizaţia artistică o cere. Orchestra condusă de d-sa a dat dovadă de o disciplină muzicală şi de o unitate desăvârşită chiar atunci când bagheta dirijorului a încetat de a mai conduce, schimbându-se în arcuşul ce cu măestrie a ştiut să redeie frumosul din concertul în Mi.

Spectator

INFORMAŢIUNI

x In numărul de mâine vom publica o scrisoare explicativă a d-lui dr. Th. Bulău, inspectorul regiunei sanitare Iaşi, cu privire la excluderea d-sale din partidul naţional ţărănesc.

x La cimitirul Eternitatea a avut loc înhumarea rămăşiţelor pământeşti ale tânărului Ion Alexandrescu-Dafin, absolvent al şcolii superioare de agronomie, fiul d-lui Ion Alexandrescu-Dafin, distinsul publicist şi consilier la comitetul de revizuire.

Transmitem condoleanţele noastre întristatei familii.

x In urma stăruinţelor depuse de d. Vasile Arseni, centrala asigurărilor sociale a repus în buget suma pentru plata medicului de boli minţale la casa asigurărilor din localitate.

x **Am anunţat la timp** că se aliniază partea de trotuar de lângă hotelul Binder şi casa cercului didactic. Inceputul l-a făcut uzina, scoţând izolatorul din faţa cercului didactic şi dărâmând un mic gard. Pe o peatră, s'a găsit săpat în limba germană inscripţia următoare: Zidit în anul 1852 de Alexy şi Marghiolitza Chioty".

x EXPOZIŢIA GODELL.— Peste câte-va zile se deschide expoziţia de şarje şi caricaturi ieşene a cunoscutului „deformator de tipuri" Godell.

Expozantul a pregătit o galerie interesantă de caricaturi, care vor place tuturor.

x D-şoara Puiu Flitman şi-a susţinut cu succes teza în medicină şi chirurgie despre „Consideraţiuni asupra chistului osos esenţial".

Comisiunea compusă din d-nii prof. d-ri Anghel, Balan şi Trosc, a acordat tinerei doctoriţe menţiunea „magna cum laude".

x **Proces literar.**— Duminică 28 Aprilie ora 4 p. m. se va desbate pentru a doua oară senzaţionalul *Proces Literar* „Apărarea are Cuvântul" de Petru Bellu. Dezbaterile vor avea loc în sala Camerei de Comerţ, sub auspiciul Uniunei „Generala" a funcţionarilor Particulari.

La acest proces s'-au oferit concursul d. senator Alfons Herovanu, av. Flavius, d-na av. C. Reiter, av. Costruş, av. Şaimovici, av. Kunsbrauner etc.

Procesul Literar va fi urmat de un bogat program artistic cu concursul actorilor Teatrului Naţional d-nii V. Handoca Veniaş, Tr. Ghiţescu, d-rele C. Ender, Cirilo, Rozica Veintrop.

Tot Duminică se va vorbi despre operile marelui dispărut Panait Istrati.

x **Laboratorul de analize medicale, chimice şi microscopice Dr. Ratianu** autorizat de Minist. Săn. Publice, execută analize complecte de urină, spute, secreţiuni, etc. precum şi orice analize ce interesează industria, comerţul iş higiena alimentară. Iaşi Cuza Vodă 48.

x *Pensionarii* I. Andronic, Tomescu şi alţii au făcut şi ei o reclamaţiune la parchet în contra comerciantului Tobias Kahane din Str. C. Negri.

Pensionarii susţin că comerciantul le deţine carnetele de pensie cu procură, şi nu pot încasa nimic, comerciantul încasând în numele lor.

Reclamaţiunea a fost deferită cabinetului de instrucţie.

x **Licitaţie.**—Urmând a se ridica un soclu pentru *bustul lui Lambrior*, în faţa liceului naţional, de aceeaş mărime şi din acelaş material ca cele deja existente, se aduce la cunoştinţa amatorilor, care vor trebui să prezinte ofertele lor scrise până în ziua da 8 Maiu, la domiciliul d-lui profesor Cireş, str. I. C. Brăteanu 31, Iaşi, când vor cunoaşte şi condiţiunile de admisibilitate.

x **Camera de agricultură.** — In primele zile ale lunei Mai, va avea loc adunarea generală a Camerei de agricultură pentru votarea budgetului. In această adunare d. Nicu Stroici, prezidentul instituţiunii, va da amănunte cu privire la marele congres al Camerelor de agricultură, ce din iniţiativa d-sale va avea loc în Iaşi.

x Banca Populară „Ciurchi" a cerut Tribunalului scoaterea în vânzare a imobilului d-lui V. Floare din str. Stejar 37, pentru neplata unei datorii.

x Dr. N. Văcăreanu asistent clinica terapeutică consultă boli de inimă între orele 5—7 p. m. strada Dancu 3 (Teatru Naţional). Instalaţii electrocardiografie.

x Indată după serbători uzinele comunale de electricitate vor începe dublarea liniei de tramvai în Socola, pentru care toate pregătirile sânt făcute. Dublarea se face de la halta drumului de fier până la farmacia Flach.

x Moţiunea congresului general naţional-ţărănesc, care s'a ţinut în ultimile zile la Bucureşti în sala „Rio", a fost redactată de d. prof Petre Andrei, fost ministru.

Un sistem ingenios de excrocherie

practicat de un tânăr la Iaşi

Cum se îmbracă cineva pe gratis şi se alege şi cu bani—Cînd ţi-e milă de cei săraci...

Câţiva cetăţeni cu bună credinţă din Iaşi, au fost ingenios excrocaţi de un tânăr al cărui nume încă nu este cunoscut.

Iată cum se prezintă cazul: un individ înalt, blond, slăbuţ s'a prezentat la locuinţa d-lui M. Marcus din str. Săulescu şi pozând într'o mină foarte abătută, a povestit o născocire fantastică.

El a arătat că se eliberează acum din armată şi deoarece este extrem de sărac, n'are ce pune pe dânsul după ce predă efectivul. A plâns şi s'a văicărit rugând insistent să fie ajutat.

Soţii Marcus înduioşaţi de povestea tristă a tânărului, i-au dat îmbrăcăminte şi încălţăminte, ba i-au oferit ceva şi de mâncare, precum şi câţiva poli pentru buzunar.

Până aici, lucrurile se prezintă normal: cineva care se eliberează din armată şi n'are ce îmbrăca, a făcut apel la caritatea publică şi a fost satisfăcut.

Dar afacerea nu se opreşte aici. Militarul cu pricina vizitează alte familii, îndrugă aceloaşi născociri şi dă iarăşi peste oameni miloşi. Familia Rudich din str. I. C. Brăteanu l-a îmbrăcat din cap până în picioare: ghete, ciorapi, un costum de haine, cămaşă, cravată, pălărie.

Tânărul, probabil că după ce capăta într'un loc îmbrăcăminte, o vindea la vreun telal sau la un magazin de haine vechi, apoi apărea în altă casă, în postura unui nenorocit, flămând şi rupt.

Ceiace e şi mai nostim, e faptul că acuma nu se eliberează nicăieri fel de contingent, după cum arată excrocul. E posibil ca el să facă parte dintr'un contingent mai vechi şi să posede asupra lui actele de lămurire la vatră.

ADM

Bolero
parfumul naturii se reînvie....

E în Primăvară, o renaştere a Naturii prin tot ce are mai plăcut şi mai suav. Farmecul ei trebuie evocat şi, desigur, numai Apa de Colonia **Bolero de Ravel** a izbutit să-i redea parfumul. E o cucerire a acestei arte care-i parfumeria modernă, de a fi putut reproduce miresmele îmbătătoare ale acestui tineresc anotimp. Deaceea Apa de Colonia **Bolero de Ravel** înfăţişează nu numai cele mai rare calităţi ale acestui produs de toaletă dar şi parfumul primăverii, parfumul Naturii ce reînvie.

Specialităţi

RIVAL. Parfumul adoptat de lumea elegantă. Apa de Colonia cu esenţe naturale.

BRISE FLEURIE. Farmecul tinereţii. Incântarea desăvârşită în atmosfera împrăştiată de Apa de Colonia *„Brise fleurie"*.

FLEURS DE MAI. Apa de Colonia ameţitoare a celor mai frumoase zile însorite.

CAUCASE. Mister al Orientului, rod al celor mai atente cercetări şi al celor mai complicate dozagii.

MATIN BLEU. Frumuseţea unei dimineţi scăldată în primele raze ale răsăritului de soare.

CHOUKY. Apa de Colonia, creaţie pentru bărbaţi.

ORIGINAL. Parfum al prospeţimei şi al discreţiei şi al distincţiei.

BOLERO de Ravel
UZINELE RAVEL, BUCUREŞTI, STRADA ROMULUS, 65

Congresul naţ-ţărănesc

La congresul partidului naţional-ţărănesc ţinut în Capitală, d. *Ioan Mihalache* a făcut interesante declaraţiuni politice. D-sa a combătut numerus valachicus şi acţiunea d-lui Vaida, arătând că partidul naţ-ţărănesc îşi păstrează programul democratic.

D. Maniu a anunţat că rămâne alături de partid şi de d. Mihalache.

A făcut însă un expozeu, în care şi-a exprimat din nou punctul personal de vedere, aşa cum se cunoaşte.

S'a votat la urmă o moţiune, prin care se ratifică hotărârile luate în ultimul timp şi se anunţă începerea acţiunii pentru răsturnarea guvernului.

O invenţie nouă

în industria lumânărilor

Un tânăr de talent, d. Paul Oceanu, absolvent al şcoalei de arte şi meserii superioară, din Capitală, a inventat un aparat care revoluţionează industria lumânărilor.

Invenţia a fost brevetată de ministerul de industrie şi comerţ.

D. Oceanu s'a prezentat Inaltului Chiriarc al Moldovei, expunând invenţia care garantează puritatea lumânărilor de ceară.

In faţa unei comisiuni, compusă din I. P. S. S. Mitropolit Nicodem, P. S. Vicar Leu şi ingineri Casetti şi Mihailescu, s'a făcut proba aparatului. In timp de 10 minute aparatul a fabricat 182 lumânări.

Aparatul Oceanu, pe lângă că e simplu în construcţie, poate fabrica lumânări de orice mărime, garantează fabricaţia cu ceară curată şi exclude mâna de lucru. Aparatul acesta va fi adoptat de toate parchile din Eparhia Moldovei.

Inaltul Prelat a felicitat pe Dl. Oceanu pentru invenţia lui.

DIGH

O serbare şcolară

O serbare la şcoala primară din satul Banu comuna Dumeşti — şcoală ridicată de d. Eduard Lăzărescu, a întrunit Duminică mai mulţi fruntaşi ieşeni.

Au participat d-nii Iancu Zipa preşedintele Camerei de Comerţ, chestor Stamboliu, av. Bobiţă Velciu directorul prefecturei de judeţ, ing. Cernătescu, inspector Bălănescu, revizori N. Negru, Ghiorghiu-Borşa, Octav Mihailescu, C. Platon, Mărgărint, Traian Popescu, Bogza, Dafin şi alţii.

A avut loc o frumoasă producţie în localul şcoalei, condusă de d-ra Simionescu.

Directoarea şcoalei a elogiat pe d. Lăzărescu ctitorul şcoalei.

A participat şi un grup de 10 normalişti din Iaşi în frunte cu directorul lor d. V. Buţureanu.

După terminarea programului compus din cântece şi dansuri naţionale, executate de copii, oaspeţii au fost poftiţi la conacul d-lui Ed. Lăzărescu unde s'a servit o masă moldovenească.

S'a discutat şi puţină politică; iar seara la 8 oaspeţii s'au întors la Iaşi.

z. dessm.

✚

Ioan şi Natalia Alexandrescu-Dafin părinţi, Duduşa, Carina, Margareta, Octav surori şi frate, precum şi întreaga familie anunţă încetarea din viaţă a dragului lor fiu şi frate

Ionel Alexandrescu-Dafin

în etate de 26 ani

Inmormântarea are loc astăzi Mercuri la ora 11 din. la cimitirul Eternitatea.

La Cămila
Culori pentru ouă
Lacuri „ „
Pastile „ „

Primăvara imprimă pe figura fiecăruia o notă de frumuseţe şi bună dispoziţie. Pentru a păstra această plăcută amintire, fotografiaţi vă la
„LUVRU"
Lăpuşneanu 6

CONVINGEREA
S'A FORMAT
că cel mai asortat şi eftin magazin de parfumerie şi vopselărie este numai
„VULPEA"
din str. Cuza Vodă 1
Proprietar *Isac Goldenberg*
Dep. de vânzare al Cremei de lăcrămioare Dr. Beceanu cu preţuri originale.

ULTIMA ORĂ

Un caz curios
cu scrisori de dragoste

CHIŞINĂU 24.— Comisarul Diaconu dela biroul judiciar din localitate, s'a văzut silit să ceară concursul colegilor săi.

Dela un timp încoace, comisarul respectiv primeşte scrisori de dragoste. Intrucât Diaconu n'a dat atenţie scrisorilor, necunoscuta l-a ameninţat cu moartea, în caz de nu va veni la întâlnirea fixată de dânsa.

Doui comisari colegi şi-au luat însărcinarea de a elucida cazul.

Un magistrat-pensionar excrocat
în numele unei firme industriale

D. Alex. I. Spiridon magistrat pensionar din str. Trompetei, a introdus la parchet următoarea reclamaţie:

In urmă cu câtva timp s'au prezentat la d-sa trei domni bine îmbrăcaţi cari s'au recomandat reprezentanţi ai fabricei „Bohemia" din Timişoara, oferindu-i spre vânzare o serie de mărfuri.

D. Spiridon a făcut o comandă de 24 mii lei, convenind să plătească în rate. Marfa a primit-o conform convenţiei. După un timp s'a prezentat un individ tot din partea firmei „Bohemia", izbutind să facă o nouă convenţiune şi să determine pe d. Spiridon să-i dea deodată 10 mii lei.

Intrucât acesta prezenta acte în regulă, ca reprezentant al firmei, magistratul i-a dat banii fără să bănuiască nimic.

Recent însă a primit o somaţiune de plată pentru întreaga sumă.

Interesându-se, i s'a comunicat că fabrica nu are un asemenea reprezentant şi că a fost victima unui abil excroc.

Magistratul a cerut parchetului o anchetă în această afacere. REP.

Cazul curios al funcţionarului Haulică
El e semnalat în diferite oraşe

Se cunoaşte cazul funcţionarului ceferist Neculai Haulică de la inspecţia de mişcare c. f. r. din localitate, care a dispărut de mai bine de o lună de zile.

Cu toate cercetările făcute, până acum Haulică n'a fost încă găsit.

Dispunând de un permis pe calea ferată, funcţionarul Haulică călătoreşte prin diferite regiuni şi este semnalat de prietenii săi.

Duminică, un ceferist din localitate l-a văzut pe Haulică într'un tren în gara Constanţa.

Intrebându-l unde pleacă, el a rspunscă merge la Bazargic.

Alt amic l-a semnalat la Brăila, într'o cafenea.

Deoarece funcţionarul Haulică a lipsit nemotivat dela serviciu timp de o lună, a fost trimis în judecata comisiei de disciplină c. f. r.

D-na Haulică a cerut concursul autorităţilor poliţieneşti, pentru readucerea la cămin a soţului ei.

Uriaşe eruptii vulcanice în Japonia
Un vulcan se trezeşte după 320 ani

Tokio 24. — Ieri s'au făcut recunoaşteri din avion, asupra insulei Formosa.

Dezastrul sismic s'a întins pe o rază de 2500 km. Peste 250.000 persoane au rămas fără adăpost. Sub dărâmăturile caselor mai zac încă victime.

•

Tokio 24. -- Doi vulcani sânt în erupţie puternică.

Cea mai mare activitate o are vulcanul Hacusan, care era stins de 320 ani. Vulcanul e în efervescenţă extraordinară şi aruncă nouri uriaşi de gaze şi cenuşă.

Erupţia e însoţită de puternice zgomote subterane.

Populaţia, înspăimântată, părăseşte localităţile din apropiere.

In Persia

Teheran 24.— In regiunea Mazadran, în nordul Iranului, au murit 483 persoane, în urma cutremurului de pământ. Comunicaţiile au fost întrerupte. Pagubele materiale sânt foarte mari.

VIAŢA DIN BANATUL ROMANESC
a lui Hauptmann, asasinul copilului lui Lindbergh
în satul unde s'a născut Hauptmann.— Ce declară rudele criminalului· Amănunte interesante

Se ştie ce vâlvă a provocat în toată lumea procesul lui Richard (Bruno) Hauptmann, care a fost condamnat la moarte de justiţia americană, fiind acuzat că a răpit şi ucis pe copilul celebrului aviator Lindbergh. In cursul desbaterilor dela proces, s'a afirmat că Hauptmann este şvab, originar din Banat şi anume din satul Dognasca (Timiş-Torontal). Acuzatul a negat însă acest lucru, susţinând că este de fel din Germania.

Unde s'a născut Hauptmann

Pentru a lămuri faptul, un mare ziar din New York a însărcinat pe corespondentul său din Budapesta, să facă o anchetă în numitul sat bănăţean. Ziaristul a stabilit că într'adevăr Richard Hauptman s'a născut în satul Dognasca, în ziua de 11 Ianuar 1898. In registrul din biserica satului i s'a găsit înscrisă această dată a naşterei răpitorului lui Baby.

Tatăl său se numea Karl Hauptmann, iar mama Karoline Pauline Klemens.

Richard (Bruno) a fost al doilea copil al familiei.

Un mic aventurier

Până la etatea de 11 ani, Bruno a urmat la şcoala din sat. Apoi a fost trimis la Lugoj, dar a fugit dela şcoală.

La reintoarcerea în Dognasca, tatăl său a vrut să-l facă lucrător miner. Băiatul însă a refuzat. La 14 ani sa îndrăgostise de o verişoară Rose Klein, care acum e menajeră la Budapesta.

Micul Hauptman de atunci, cu inclinaţii de aventurier, doria să ajungă repede bogat. Intr'o zi a dispărut, luând toţi banii din casă.

S'a dus la Viena, apoi la Budapesta şi în sfârşit la Berlin, unde a fost pe rând vânzător de ziare, stoler, comisionar, etc.

După ce a făcut războiul pe frontul german, Bruno Hauptmann a plecat în America, unde a avut îndeletniciri destul de suspecte.

Acum câteva luni, a fost implicat în afacerea răpirii copilului lui Lindbergh şi a căpătat astfel o faimă sinistră în toată lumea.

Ce povestesc rudele

Corespondentul ziarului american mai relatează că în satul Dognasca locuesc încă următoarele rudeale lui Hauptmann: bunicul numit Richard Leidle care e pădurar în sat, un unchiu anume Mathias Hauptmann şi o soră a asasinului anume Margareta Weiss.

Primii doui îl blestemă pe Bruno pentru ruşinea făcută familiei. Sora însă e mai binevoitoare şi crede că fratele ei nu poate fi autorul monstruosului asasinat din America.

Tânăra Rose Klein, fosta iubită a lui Hauptmann, actualmente domiciliată la Budapesta, a declarat că încă din copilărie, Bruno avea un spirit de aventurier şi mai ales o dorinţă pătimaşă de îmbogăţire.

Presupune că Hauptmann şi-a tăgăduit adevărata origine, pentru a nu-şi compromite familia şi pentru a-şi uşura oarecum situaţia ca cetăţean german prin concursul cercurilor nemţeşti din America.

*

Aceste amănunte interesante, vor servi probabil la revizuirea procesului lu Hauptmann. Impresia generală în America, este că nu s'a stabilit precis vinovăţia condamnatului, aşa că cererea de revizuire va fi probabil admisă.

Intrunire hitleristă în Banat

Temişoara 24.—Fostul partid naţional-socialist german din Banat, reconstituit sub numele de „partid al poporului german", a ţinut congres în câmpia Billet, lângă Temişoara.

Au participat vre-o 6000 persoane, cu steaguri impodobite cu zvastică.

Deputatul german Hans Beller, a rostit un discurs cu tendinţe hitleriste.

Săptămâna cărţii

Pentru astăseară Mercuri 24 April a. c. ora 8, sînt invitaţi la „Sindicatul ziariştilor profesionişti" din strada Banu No. 1, scriitori, publicişti, şefii de autorităţi, profesorii de limbă română, conducătorii de librării, precum şi toţi aceia ce se interesează de viaţa culturală, în vederea organizării unui festival şi a unei expoziţii, în „săptămâna cărţii" la Iaşi.

x **La Blocul pensionarilor** s'au strâns toţi pensionarii astăzii la ora 10 dimineaţă, pentru a lua cunoştinţă de demersurile pe care le-au luat Comitetul pentru achitarea pensiilor.

In urma convorbirilor telefonice pe care d. Prefect Zipa, împreună cu d. inspector financiar Gheorghiu le-au avut cu centru, s'a hotărât ca plăţile să înceapă astăzi la ora 1 p.m. Lista literilor s'a afişat.

Un comerciant din Iaşi
jefuit în tren, la un joc de cărţi

Chişinău 24.—Comerciantul Isidor Goldensauh din Iaşi a reclamat eri parchetului local că aflându-se în trenul Iaşi-Chişinău a fost invitat de o frumoasă doamnă la un joc de cărţi. Comerciantul s'a declarat de acord şi imediat s'au găsit alţi doi parteneri.

Când trenul a sosit în gara Chişinău, comerciantul a constatat că a pierdut suma de 70.000 lei. Dânsul s'a gândit însă prea târziu să ceară cont partenerilor săi, întrucât aceştia s'au grăbit să dispară. S'a ordonat cercetarea cazului. COR.

Gestul disperat
al soţiei unui ofiţer

Bucureşti 24.—D-na Jeana căpitan Gh. Pantazi, în etate de 40 ani, din Calea Rahovei 169, a încercat să se sinucida, înghiţind o soluţie de hipermanganat concentrat. A fost transportată la spital.

Faptul s'ar datori unor neînţelegeri familiare.

•

D-ra Evira Pischel, în etate de 22 ani, funcţionară comercială, domiciliată în bulev. Carol, a înghiţit o puternică doză de tinctură de iod. A fost transportată la spitalul Colţea.

E vorba de o dragoste nefericită.

•

Piatra-Neamţ 24.— Ieri s'a aruncat înaintea trenului, în gara locală, tânăra Lucreţia Pop, artistă la varietatul hotelului „Cozla". Cauzele nu se cunosc.

M. S. Regele
la slujba deniilor

Bucureşti 24. — M. S. Regele împreună cu Voevodul Mihai, au asistat aseară la slujba de denii, la Patriarhie.

*

Ieri după amează, Regele a vizitat Fundaţia culturală „Principele Carol" unde a fost primit de d. prof. Dem. Gusti.

Tot ieri Suveranul a făcut o vizită la expoziţia de câni şi paseri, din bulevardul Bratianu.

O masă de despărţire
pentru magistraţii ce părăsesc Iaşul

Cu prilejul plecării din localitate a d-lui dr. Victor Psenit, numit medic legist şef al oraşului Bacău, şi a plecării magistraţilor Condeescu şi Prassa, corpul magistraţilor ieşeni s'a adunat la o masă la „Podgoreanu", în onoarea celor cari pleacă.

Au participat toţi d-nii procurori, judecătorii şi preşedinţi de secţii în frunte cu primul preşedinte al tribunalului d. A. Wincler.

S'au rostit câteva discursuri ocazionale, omagiindu-se personalitatea celor serbătoriţi.

Au vorbit d-nii Wincler, Misihănescu, Gusti, Ieşanu şi alţii.

S'a servit apoi un menu copios.

z. d.

Ştiri poliţieneşti

UN JAF s'a comis la d. Em. Grinberg, din str. I. G. Duca 40, în lipsa d-sale de acasă.

Răufăcătorii au furat: un ceas de aur, un şirag de perle, 2 inele de aur, 2 perechi cercei etc.

— UN SCANDAL s'a produs în piaţa Sf. Spiridon. Locuitorii Dim. Buţă din str. Elena Doamnei nr. 26 şi Vasile Buţă cu serviciul la spit. Sf. Spiridon, fiind în stare de ebrietate, au lovit pe gardianul public Ion Chelaru.

E au fost conduşi la comisie.

— A fost dus la comisie Mihai Guliuc din Hrisceatic (Suceava), care dormea într'un butoi dela depozitul de vinuri Plevna (str. Smirdan).

— Gardianul public din hală a urmărit cu focuri de revolver pe un individ suspect, care ieşise din curtea caselor din str. Pomir nr. 9.

Individul a dispărut.

— A fost dus la comisie I. Rosenfeld din str. Şipotel nr. 3, la cererea d-nei Vera Ciubotaru din str. Măracineanu nr. 2, care a reclamat că tânărul a acostat-o şi lovit-o în stradă. Rep.

SOSIREA
mareşalului Averescu

Turnu-Severin 24. — D. mareşal Averescu a sosit ieri în localitate, venind din străinătate. In gară a fost întâmpinat de numeroşi partizani politici.

Ziariştii i-au solicitat un interview; însă d. mareşal Averescu a răspuns că nu poate face declaraţiuni politice, mai înainte de a se informa amănunţit despre situaţia internă.

Când proprietarului îi plac ochii chiriaşei...

Un caz picant se află în cercetarea poliţiei locale:

D. Vasile Ionescu din str. Ţuţora No. 89 a reclamat următoarele:

D. V. Petracovschi proprietarul casei unde domiciliază, a făcut soţiei reclamantului diverse propuneri delicate.

Femeia a spus totul soţului, ei, şi la intervenţia acestuiai d. Petracovschi s'a liniştit.

De curând însă a început din nou, presiunile devenind foarte insistente.

D. Ionescu roagă organele poliţiei să ia măsuri contra proprietarului înflăcărat.

x *O arestare.*— Am relatat că o diligenţă a „Discomului" a fost atacată pe şoseaua Iaşi-Voineşti, unde funcţionarul Ion Drăguţu a fost împuşcat mortal, iar Vasile Davidescu a fost prădat de suma de 14 mii lei.

In baza investigaţiunilor, organele chesturii au arestat pe numitul A. Herman din str. Păcurar 26, bănuit în această afacere.

Celalt complice este urmărit.

O bătrână surprinsă
de trenul Paşceni-Iaşi

Astă noapte pe când trenul Paşcani-Iaşi înainta spre staţia Tg. Frumos, a surprins pe linie pe bătrâna precupeaţă Elena Munteanu, în vrîstă de 60 ani.

Gratarul locomotivei a lovit puternic pe nefericita femeie, care în stare gravă a fost transportată la spital.

x Ciorapi ADY cu LEI 85 perechea vinde numai magazinul „FAVORIT", str. Cuza Vodă 62.

CUMPĂR AUR de dinţi, bijuterii vechi, cu preţuri mari şi monezi de argint nu vindeţi nimic până ce nu încercaţi la Nr. I. C. Brătianu 82 — 82

PARDESIE ELEGANTE un nou transport de modele Parisiene şi Vieneze au sosit la mag. „FANTASIO"

Citiţi zilnic Opinia

Informaţiuni

x La casa asigurărilor sociale vacanţa începe de Vineri, până Mercuri după Paşti. Totuş chiar în zilele de sărbători, un medic şi un farmacist vor sta la dispoziţia asiguraţilor.

x Chestura poliţiei Chişinău a fost informată că la Constantinopol a încetat din viaţă Alexandru Garcuşinco, fost contabil la ospiciul Codru geni.

Garcuşinco a fugit acum câţiva ani din ţară, după ce a delapidat suma de 190.000 lei. Pe atunci i se mai aducea învinuirea că ar fi omorât pe concubina sa.

x Tânărul medic, d. dr. Gr. M. Osipov-Sineşti, specialist în dentistică, s'a instalat în localitate, deschizând cabinet în str. Lăpuşneanu.

D. dr. Gr. Osipov este un apreciat chirurg-secundar la clinica prof. dr. Anghel.

x FULGARINE, renumitele mantile de cauciuc, culori alese, preţuri fixe depozit permanent la „FANTASIO".

x Alegerile la Societatea Caritas-Humanitas au fost fixate pe ziua de 12 Mai.

In afară de lista oficială în frunte cu d. Rosenblat, se va mai depune o listă în cap cu industriaşul Lazăr Leibovici.

Lupta pentru aceste alegeri se anunţă intensă.

x *Accident.* — La spitalul Sf. Spiridon a fost internat eri locuitorul Popa Grigore din com. Sculeni, fiind împuşcat în antebraţul atâng.

El a declarat că s'a împuşcat din greşală, în timp ce curăţa o armă de vânătoare.

Astăzi el a fost supus unei operaţii.

x *La Roman* s'au efectuat alegeri judeţene. Rezultatul provizor este: guvernul 16900 voturi, naţ-ţărăniştii 4423 voturi (au câştigat cincimea); georgiştii 1919 voturi.

x **Lacuri pentru duşamele şi mobilier garantat cele mai bune şi eftine la mag. „ELEFANT".** 6

SE ANGAJEAZĂ imediat casieriţă cu bune referinţe şi garanţii. Farmacia Dr. Beceanu.

PIERDUT un pachet cu 5 ciorapi diferiţi mătasă, etichetate cu No. 59—60 în seara de 23 Aprilie. Rog a le trimite la „Cântecul Păsărilor" Ştefan cel Mare 14.

DE INCHIRIAT una odaie cu bucătărie. Apă, canal, lumină, confort modern, în strada Albă 2.

DOUA APARTAMENTE a 3 şi 4 camere cu tot confortul de închiriat, în strada Buna Vestire No 14. Preţuri moderate.

DE INCHIRIAT imediat, 3 camere pentru magazii, prăvălie sau birou, la Soc. Medici şi Naturalişti, str. I. C. Brătianu No. 127.

DOCTOR A. Dascăl Boli interne Venerice şi Sifilis Tratamentul blenoragiei la barbaţi şi femei. Diathermie urologică şi generală. Consultaţii şi tratamente 7½—10 a. m. şi 2—9 seara. Duminica 9—12 a. m. Iaşi, str. Cuza Vodă 42 vis a vis de Camera de Comerţ

Pentru sănătatea ochilor Dvs., adresaţi-vă numai magazinului de specialitate

Optica modernă ARGUS IAŞI, -- LAPUŞNEANU 43 vis-a-vis de Hotel Palace CALITATI SUPERIOARE PREŢURI MODERATE

NOVAL SUPRIMĂ DUREREA

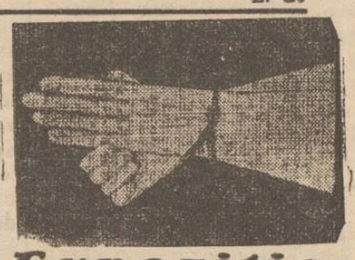

Expoziţie de mănuşi Gant Royal modele originale la mag. „Sursa"

DOCTORUL I. M. SILBERSTEIN Boli genito-urinare (venerice) şi rinichi, sifilis Cistoscopie şi Uretroscopie ELECTROTERAPIE Tratamentul radical al Impotenţei Iaşi, strada Lăpuşneanu 23 (lângă Buchholzer) Cons. 9--12 şi 3--7 p. m.

VINUL TONIC DR BECEANU VIN TONIC Dr. Beceanu = Sănătate, viaţă, forţă, vigoare

Posesorul unui vad bun pentru desfacerea de vinuri caută podgorean pentru combinaţie. A se aaresa la ziar.

FIERUL-IAŞI STR. ANASTASIE PANU 42 TELEFON 318 este cel mai bine asortat în articole de fererie, technice şi instalaţiuni de apă şi canal VINDE CU PREŢURILE CELE MAI EFTINE

ANUL XXXI No. 8410

ABONAMENTE

Lei 350 pe un an
» 180 » 6 luni
» 90 » 3 »
» 1000 » Instituţii publice

ATELIERELE TIPOGRAFICE
IAŞI. — STR. LĂPUŞNEANU 37

Telefoane { Redacţia 391 / Administraţia 394 / Serviciul de noapte 367

1 LEU

OPINIA

Ziar popular cotidian

VINERI 26 APRILIE 1935

BONUL No. 24
SERIA 60-a
Premii Gratuite
OPINIA
DEVIZA: La seria aceasta câştigul cel mare va fi al meu.

LUNA BUCUREŞTILOR

Luna Bucureştilor este curat caraghioziâc. De la 1859 şi până astăzi Bucureştii au 12 luni pe fiecare an. Lucrurile sunt astfel aranjate—ca din întâmplare—ca fiecare solicitator, fiecare cetăţean care are vreun păs să fie atras în capitala României şi reţinut cât mai multe zile posibil. Lucrurile sunt iarăşi astfel aranjate ca toate examenele şi concursurile principale să se ţie în oraşul lui Bucur, ca şcolile mari şi instituţiile de însemnătate să fie concentrate acolo, ca orice călător ce trece din estul în vestul ţării, să nu aibă tren direct şi să poposască barem o noapte în împrejurimile G ă r e i de Nord, etc. etc.

Nu ştim ce mai vor dumnealor: atâta este clar că negoţul bucureştean are nerul să spue: nu cumpăraţi n i m i c în oraşele d-voastre: cumpăraţi la noi: aveţi 50 la sută reducere pe C. F. R. timp de o lună.

Ceia ce este adorabil este docilitatea naivă cu care Municipiul Iaşi a afişat reclamele care constitue pentru negustorimea noastră o crudă spoliaţie. Probabil că bucureştenii au promis că şi ei la rândul lor.... Reciprocitate iluzorie deoarece este cunoscut că un bucureştean nu călătoreşte nici de fel în interiorul ţării (cu excepţii lunei de băi la Predeal sau la Constanţa),

Singura compensaţie ar fi ca după trecerea faimoasei luni, tarifele C. F. R. pentru Bucureşti să fie îndoite faţă de toate destinaţiile. S'ar cădea ca într'una din zile Camera de Comerţ din Iaşi să facă o asemenea cerere: numai ca chestie. Poate ca asta să mai tae din nasul celor ce nu cunosc nici o limită în pretenţii. N. D.

Pentru cunoaşterea pământului

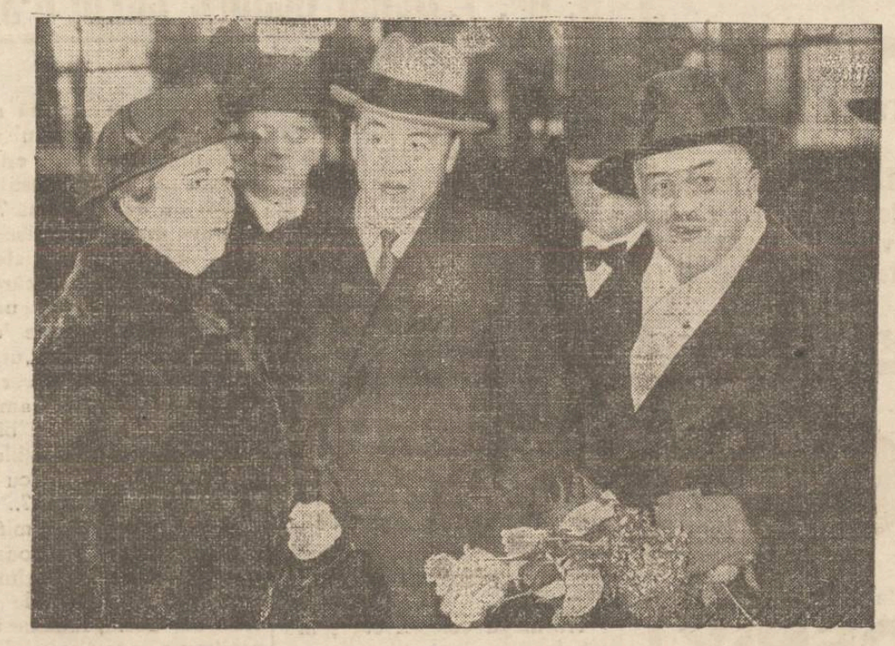

Renumitul explorator scandinav Sven Hedin s'a întors în Europa, după mai mulţi ani de cercetări în regiuni necunoscute din Asia. El a trecut prin multe peripeţii şi a îndurat multe neplăceri. Cunoscutul explorator a adus un material bogat şi interesant, pe care-l va da publicităţii.

In clişeu: Sven Hedin (în dreapta) cu soţia.

Cuvinte frumoase...

La congresul partidului naţional-ţărănesc s'au rostit cuvinte foarte frumoase. D-nii Maniu, dr. Lupu, Madgearu şi în special şeful, d. Ion Mihalache, au formulat fraze lapidare, cu expunere de idei şi doleanţe care pot figura în „colecţii istorice".

Dacă le-ar ceti cineva, peste o sută de ani, ar rămâne uluit de atâta înălţime de gândire şi de atâtea planuri admirabile pentru propăşirea ţării.

Iar realitatea?

Vedem cum aceiaşi oameni guvernează; cum se comportă ca şefi de resorturi publice şi la ce rezultate se ajunge...

Ce-i dreptul, disproporţia dintre teorie şi faptă nu-i specifică naţional-ţăraniştilor,—ci o găsim constatat la toate partidele şi la toţi politicienii.

Stăm în frunte ca limbuţi, născocitori de fraze pompoase. Dar lucrăm rău, superficial, necinstit şi ducem la ruină o ţară bine dotată!

Când vom hotărâ oare şi vom reuşi să scurtăm discursurile şi să lucrăm practic, pentru cârmuirea dreaptă, sinceră şi înţeleaptă a acestei ţări? X

Polemici

D. dr. T. Bulău despre cazul d-sale

In legătură cu nişte afirmaţiuni din ziarul „Politica"

Primim:

Domnule Director,

Binevoiţi vă rog a face loc în „Opinia" următoarelor desluşiri referitoare la aşa zisa excludere a mea din organizaţia naţional-ţărănistă locală.

D. Costăchescu a cugetat că nu a motivat în deajuns opiniei publice, o excludere din partid, pe baza unui „act de nedisciplină" făptuit de mine printr'o telegramă adresată d-lui Mihalache, în care îi arătam — fără să fi cerut aprobarea d-lui Costăchescu — că eu şi prietenii mei dintr'un sector, nu aprobăm „numerus „valachicus" al d-lui Vaida şi rămânem credincioşi Şefului şi programului partidului.

Şi de aceia d. Costăchescu a dat ordin unui devotat de ai d-sale, să publice printr'un fel de comunicat, în pamfletul „Politica", încă un şir de incriminări, pe care a uitat să mi le facă, în şedinţa clubului, când emoţionat de indignare, cu lacrămi în ochi şi cu mâna pe pălărie — gata să părăsească clubul, — a ordonat şi obţinut „prin aplauze unanime" faimoasa „excludere".

Dar cum mânia şi graba nu sunt totdeauna buni sfătuitori, Domnul Costăchescu, n'a reuşit cu ajutorul prietenului ce-a redactat comunicatul din pamfletul „Politica", de cât doar să dea un vot de blam organizaţiei d-sale şi să-mi scoată la iveală merite, pe care eu nici n'aşi fi bănuit că le-am avut în această organizaţie.

Spre exemplu, scrie acel comunicat: „Doctorul Bulău, venit de foarte scurt timp în partid (citiţi 1923), a obţinut *uşor, surprinzător de uşor,* chiar în detrimentul multor vechi ţărănişti, *o situaţie proeminentă,* fiind ales deputat".

Dar autorul anonim al comunicatului uită să adauge

D. dr. T. BULĂU

prin ce mijloace sau prin ce merite — sau cusururi, — am putut obţine aşa de „uşor", „surprinzător de uşor", acea situaţie preponderentă.

...Iar bieţii „vechi ţărănişti", rămaşi în urma mea, de ce n'au putut şi ei căpăta „situaţii proeminente" când în partid era aşa de „surprinzător de uşor" de ajuns, la acele situaţii?

Şi—apoi de ce dl. Costăchescu, m'ar fi lăsat să mă cocoţez tocmai eu în organizaţia d-sale—în care *oricine* putea „surprinzător" de uşor să parvină;—când ştiut este de toţi câţi îl cunosc pe şef, că d-sa numai sentimental nu este şi cântăreşte cu preciziunea de chimist desăvârşit, —până la imponderabile chiar, faptele şi gesturile altora?? Mister...

Tot comunicatul continuă mai departe: „In calitate de deputat, dl. dr. Bulău a reuşit să modifice în două rânduri legea sanitară, pe aşa zisă chestiune de principii, etc.

Dar unde erau oare mentorii dela Iaşi, când se votau aceste modificări?? Nu care cumva le votau şi dumneavoastre, fără a le modifica după adevăratele lor principii, — şi fără a pune clauza că orice medic se va putea folosi de aplicarea acestei legi, *afară de doctorul Bulău?*

Şi dacă eu sunt incriminat de „Politica" ca modificator de legi „pe chestiune de principii", nu vine ori cui în minte că pe lângă dl. Costăchescu, vor mai fi fost şi alţi devotaţi de ai d-sale, care se vor fi folosit de „modificări" la alte legi sau de legi speciale??

La ce bun atunci să incriminăm legiferarea făcută în

Continuare în pagina II-a

Din toată lumea

Umbrela cu capul lui Mussolini. — O întâmplare curioasă s'a înregistrat la Livorno (Italia).

Un locuitor de acolo apăruse pe stradă cu o umbrelă, pe al cărui mâner era sculptat în lemn chipul lui Mussolini. Faptul acesta a indispus pe conducătorii organizaţiei fasciste din acel oraş, care au găsit că e jignitor gestul cetăţeanului, deoarece figura ducelui nu poate fi aplicată oriunde.

Locuitorul în cauză a fost invitat să-şi schimbe mânerul umbrelei. Acesta însă s'a adresat printr'o scrisoare direct d-lui Mussolini, arătând că i-a pus chipul pe umbrelă, tocmai pentru a-l vedea în permanenţă, în semn de admiraţie.

Protestul fasciştilor din Livorno, în urma acestei explicaţiuni, n'a mai avut efect. Şi astfel locuitorul respectiv a fost lăsat să poarte umbrela cu capul lui Mussolini.

*

Fardul şi ţigările. — O ligă cu scop interesant a luat fiinţă la New-York. Gruparea este formată dintr'un număr de domni şi doamne din buna societate americană.

Aceştia şi-au propus să realizeze un acord între bărbaţi şi neveste în vederea unei economii în aceste vremuri de criză. Şi anume: bărbaţii să renunţe la ţigări, iar femeile la fard. Până acum peste 200 soţi au aderat la acest acord.

Liga îşi continuă propaganda şi speră să obţină încă multe adeziuni.

*

Lipsa de politeţă nu se pedepseşte. — Un proces original s'a judecat la tribunalul din Londra.

Un englez întrebase pe stradă pe un trecător, cât este ceasul. Trecătorul a refuzat să răspundă. Englezul s'a interesat cine este omul nepoliticos şi l-a dat în judecată pentru... lipsă de gentileţă.

Procesul a dat loc la dezbateri interesante. Avocatul reclamantului a cerut pedepsirea părâtului, susţinând că fiecare englez trebuie să fie gentil, întrucât politeţa e un semn al civilizaţiei înaintate. Cum însă lipsa de politeţă nu este socotită un delict, persoana reclamată a fost achitată. Dealtfel, dacă s'ar introduce o sancţiune pentru asemenea cazuri, oare câţi oameni ar rămânea nepedepsiţi?...

*

Divors din cauza unui vis. — Un caz curios de divors s'a înregistrat la Chicago (Statele-Unite).

Un anume Edgar Milton a cerut desfacerea căsătoriei, invocând un motiv într'adevăr fără precedent în materie. Omul visase că dacă nu va divorsa, i se va întâmpla o mare nenorocire.

Cum e foarte superstiţios, crede că visul se va adeveri şi de aceia a intentat acţiune de divors, deşi îşi iubeşte nevasta.

Cererea însă a fost respinsă.

Până şi americanii au refuzat să admită un divors din pricina unui vis!

Cetiţi

In pag. 4-a

ULTIMA ORA

100 milioane lei

Cadourile pentru Hitler

Am anunţat că zilele trecute Hitler a împlinit 46 ani şi cu acest prilej i s'a făcu cadouri importante.

Printre darurile acordate, sânt 40 avioane militare, picturi admirabile, vase scumpe, servicii de aur şi argint, albume, obiecte rare, cărţi vechi etc. Aproape toate oraşele din Germania au trimes Fuehrerului câte o atenţiune.

S'a socotit că toate cadourile primite de Hitler se ridică la suma de peste două şi jumătate milioane mărci, adică 100 milioane lei.

Unul care cântă din 104 instrumente muzicale

La New-York constituie o senzaţie spectacolele lui Harold Perkins, socotit un geniu muzical. In interval de trei ore, Perkins cântă din 104 instrumente. Sânt tot felul de instrumente muzicale, dela cele mai vechi până la cele mai moderne.

Interesant este că Harold Perkins a fost în urmă cu ani profesor de matematici. Cum însă câştiga prea puţin cu această profesiune, a început să înveţe diferite instrumente muzicale. Şi în interval de 15 ani a reuşit să cânte din 104 instrumente.

Concertele lui Perkins au mare succes în America şi prin acest record muzical el a ajuns milionar în scurt timp.

Inchis - deschis?!..

Istoria se repetă la fel în toţi anii. De câte ori vine câte o serbătoare, nu se ştie precis, dacă se va respecta repaosul legal.

La început se anunţă că legea se respectă. Apoi însă vine ordinul care suspendă repaosul.

Aşa s'a întâmplat şi acum, Duminica trecută şi Marţi de Sf. Gheorghe. In primul moment s'a comunicat că întreprinderile nu vor lucra şi magazinele vor fi închise. Pe urmă însă, a venit alt ordin, care a lăsat deschise prăvăliile.

Cu prilejul unei serbători, se pune astfel o adevărată ghicitoare: Va fi deschis?... sau va fi închis?... O dispoziţie precisă în acest sens nu se cunoaşte niciodată. Ordinele se contrazic unul pe altul.

Din experienţa anilor, noi am găsit însă o metodă, pentru a deslega această ghicitoare. Iat'o:

De câte ori autorităţile vor anunţa că magazinele sânt deschise, să ştiţi atunci precis că ele vor fi închise. Şi viceversa: când se va comunica oficial că e închis peste tot, atunci nu mai încape îndoială, că magazinele vor fi deschise şi se va lucra ca în zilele obişnuite.

Metoda aceasta nu dă greş şi o recomandăm tuturor ca mijloc de orientare!...

PRINŢUL DE WALES va cheta pe străzi

După cum am anunţat, cu prilejul serbărilor regale din Anglia, prinţul de Wales va strânge un fond pentru cultivarea tinerelor elemente sărace dar valoroase. Moştenitorul Angliei vrea să adune suma de 200 milioane shilingi. Până acum au subscris numeroase personalităţi şi întreprinderi din Anglia. Dar aceste subscripţii nu vor fi suficiente.

De aceia prinţul de Wales a decis să organizeze chete la Londra şi în alte oraşe mari, în intervalul cât vor dura serbările regale. Moştenitorul tronului britanic va cheta personal pe străzile Londrei. Un asemenea gest din partea unui prinţ de Coroană se înregistrează acum pentru prima oară în Anglia.

Citiţi zilnic Opinia

Ce este cu devalorizarea

de C. M. CIMESCU
Fost consilier de curte
Director la Creditul Urban

Dela o vreme încoace chestia devalorizării leului este la ordinea zilei. Oameni politici de samă, şefi de partide, preconizează această devalorizare ca un panaceu al tuturor relelor care ne bântue. Poate nu este inutil ca problema devalorizării, care pentru cei mai mulţi pluteşte în nesiguranţă, să fie lămurită, ca să ştim cu toţii despre ce este vorba.

Iată că un articol din ziarul francez *Excelsior* (numărul de la 8 Aprilie a. c.), scris cu o vădită cunoaştere a subiectului, tratează chestiunea în întregul ei. Socotim că nu strică să facem cunoscut cititorilor cele cuprinse în acest articol.

Mai întâi, *ce este devalorizarea?* Este fixarea valoarei unei monete la un curs mai jos, faţă cu valoarea aurului, de cât cursul avut până atunci.

Spre exemplu, ca să vorbim de leul nostru, este ştiut că el are astăzi o valoare legală de 3,20 centime aur, adică este de vre-o 31 de ori mai ieftin de cât leul aur; înainte de războiu, în timpuri normale, leul hârtie era egal în valoare cu leul aur. Dacă, aşa cum cer anumiţi oameni politici, s'ar mai coborâ această valoare, spre exemplu la 2.80 centime aur, atunci am avea ceia ce se numeşte o devalorizare a leului.

Care ar fi folosul acestei operaţiuni, sau, şi mai bine, ar fi ea de vre-un folos pentru ţara noastră? Iată ceia ce va reeşi în mod luminos din expunerea de mai jos a ideilor cuprinse în articolul ziarului francez.

Devalorizarea, ne spune autorul articolului, este de mai multe feluri: voită sau silită, provocată sau suportată, la care recurgi ca la un remediu, sau la care te resemnezi ca la un rău inevitabil.

Toate devalorizările anterioare anului 1932 au fost de categoria celor nedorite. Aşa au fost devalorizarea francului francez, a lirei italiene, a celei dintâi devalorizări a francului belgian, a leului românesc, etc. Ce s'a întâmplat cu toate aceste monete? Din cauze diferite, fiecare din ele au scăzut pe piaţa schimburilor. Când s'a recunoscut că era cu neputinţă a se mai urca, când adică s'a constatat deprecierea lor, s'a legalizat pur şi simplu această depreciere, dând acestor monete valoarea cea nouă la care ele căzuseră.

Devalorizarea se confundă astfel cu stabilizarea monetară şi ea nu este altceva de cât traducerea legală a pierderii suferite de moneta faţă cu aurul. Astfel, după cum cu toţii ştim, francul francez a fost stabilizat la 20 centime aur, leul românesc la 3,20 centime aur, etc.

Toate devalorizările sau stabilizările de mai sus alcătuesc tipul devalorizării suportate, adică nevoite, ci impuse de împrejurări.

La 1934 a apărut o devalorizare de un tip tocmai contrariu, adică voită: aceasta a fost a coroanei ceho-slovace. Această monetă nu suferise nici o scădere pe piaţa schimburilor. Ea putea fi menţinută la paritatea aur de până atunci. Dar, de bună-voe, pentru motive politice şi economice, guvernul de la Praga a micşorat, prin decret, valoarea devizei sale cu 16 la sută.

Intre aceste două tipuri extreme, există tipuri intermediare. Astfel, în primul loc, devalorizarea dolarului, întâmplată în primăvara anului 1932. De şi această devalorizare a fost voită, ca şi a coroanei cehoslovace, dar se deosebeşte de ea prin aceia că valoarea cea nouă a dolarului faţă de aur nu a fost fixată, după cum nu este fixată nici până astăzi, căci aşa socot americanii că este interesul lor să o facă, până când vor găsi că este momentul oportun al unei noi stabilizări.

O altă devalorizare de tip intermediar este acea recentă a monetei belgiene *belga*, care a fost scăzută cu 28 la sută faţă de aur, mult mai jos de cât deprecierea ei de pe piaţa schimburilor. Această monetă mai putea fi apărată la paritatea aur, prin mijloacele obicinuite în tecnica financiară, totuş guvernul cel nou belgian a recurs la măsura devalorizării, spre a-şi apăra băncile.

Care sunt efectele devalorizărei?

Toată lumea spune că devalorizarea stimulează comerţul exterior, adică exportul. Este adevărat că, la început, această stimulare să produce. Luând, de pildă, dolarul ca exemplu, este sigur că un francez care plătea un articol cu 25 franci, mai înainte de

Continuare în pagina II-a

Magazinul QUADRAT

Bine asortat cu tot felul de încălţăminte, pentru a putea da prilejul tuturor clienţilor săi să se aprovizioneze pentruSf. sărbători cu preţuri eftine, a decis în mod cu totul excepţional de a menţine

Săptămâna Eftină

până Sâmbătă 27 Aprilie inclusiv

LA PODGOREANUL — STRADA LAPUŞNEANU

Mare desfacere de vinuri pentru acasă

Trimitem la domiciliu ori ce cantitate de vin începând de la Lei 14 litrul.

TELEFON 315

din produsele viilor şi fermei GORGOS şi viilor CALMANOVICI. Orice cântitate începând de la 14 lei litrul.

Vinuri naturale de masă uşoare de băut

UN CADOU DE PAŞTI

La cumpărarea unui gramofon portabil

Columbia No. 12 Md. 1935

Primiţi gratis 10 plăci de dans

Lei 3500 gramofonul inclusiv plăcile

de vânzare la Mag. de Muzică

PHOENIX

LĂPUŞNEANU 44

CONVINGEREA S'A FORMAT

că cel mai asortat şi eftin magazin de parfumerie şi vopselărie este numai

„VULPEA"

din str. Cuza Vodă 1

Proprietar *Isac Goldenberg*

Dep. de vânzare al Cremei de lăcrămioare Dr. Beceanu cu preturi originale.

LA DEPOZITUL DE VINURI a d-lui **Ştefan Negruzzi**

DIN STR. I. G. DUCA (fosta Muzelor) No. 13

se vând Vinuri noi naturale cu 12 şi 16 lei litrul, iar vinuri vechi cu 20 lei litrul.

TESTA

OBSERVATI TABLETA

SUPRIMĂ DUREREA

Antineuralgic-neîntrecut

MIGRENE-RĂCELI-FEBRĂ

DURERI DE DINŢI

REUMATISME-JUNGHIURI

„ASCONIA" Soc. Anon. Iaşi
Capital Social Lei 6.200.000
deplin vărsat

CONVOCARE

Domnii acţionari ai Soc. Anonime „Asconia" din Iaşi, sunt convocaţi în Adunarea Generală ordinară pe ziua de 19 Mai 1935, orele 10 dim. la la sediul social din Iaşi, str. Costache Negri No. 41, având a se hotărri asupra următoarelor chestiuni puse în ordinea de zi:

1) Darea de seamă a Consiliului de Administraţie şi raportul Cenzorilor pe anul 1934.

2) Aprobarea Bilanţului şi a Contului de Profit şi Pierdere încheiate la 31 Decembrie 1934.

3) Descărcarea Consiliului de Administraţie şi a Comitetului de Direcţie de gestiunea lor pe anul expirat 1934.

4) Repartizarea beneficiului nett.

5) Fixarea remuneraţiei Cenzorilor pe exerciţiul expirat.

6) Alegerea unui nou Consiliu de Administraţie pe un period de 4 ani, în locul actualului Consiliu, al cărui mandat a expirat.

7) Delegarea unui nou Comitet de Direcţie pe un period de 2 ani, în locul actualului Comitet al cărui mandat a expirat.

8) Alegerea a 3 cenzori titulari şi 3 supleanţi.

In cazul când în ziua hotărâtă nu se va intruni capitalul prevăzut de Statute, Adunarea se amână de drept pentru ziua de 26 Mai 1935, când la aceiaş oră şi cu aceiaşi ordine de zi se vor lua hotărâri ori care va fi capitalul prezent. Acţiunile vor fi depuse la sediul Societăţei cu 5 zile înainte de Adunare.

Consiliul de Administraţie

La Cămila

Colletout pentru lipit totul în casă

Raticid otravă puternică pt. distrus şobolanii

PHILIPS

Tip. 521 A. şi „ 521 U.

Tip. 521 A.

„Octoda-Super." p. curent alternativ. Aparat uşor reglabil de o formă compactă şi un preţ moderat. Acest receptor este înzestrat cu octoda, care asigură un randament uimitor şi o redare superioa ă.

Singurul depozit pentru Iaşi

RADIO MERCUR

Str. Lăpuşneanu No. 6

IN INTERESUL SANATAŢII D-stră

Purtaţi haine curăţite higienic la

MARTIN BUCHHOLZER

Unica întreprindere care degresează, desinfectează şi extrage praful radical prin instalaţii speciale cu benzină ferbinte.

Secţii speciale pentru: Curăţit covoare şi pălării

Revopsit haine după eşantion

Birouri de primire în oraş şi provincie.

D. dr. T. Bulău despre cazul D-sale

(Continuare din pagina 1-a

timpul guvernărei noastre, când se ştie precis, că orice lege sau modificare de lege, a avut mai întâiu asentimentul ministrului de resort şi apoi aprobarea Consiliului de Miniştri, etc...

Şi continuând comunicatul glăsueşte: „Doctorul Bulău de când a ocupat locul de medic şef şi apoi de Inspector G-l Sanitar, *n'a mai avut nici o activitate militantă politică*", şi din această cauză, atât în alegerile de opoziţie — mai ales în cele din 1933, — când a candidat D-l Costăchescu, partidul a avut mult de suferit, din cauza lipsei mele din politica activă.

Afirmaţia este exactă şi mă satisface în două privinţi; întâia — că fără să vrea — anonimul prieten al d-lui Costăchescu, confirmă că eu am insemnat ceva în partid, atunci când eram liber să pun umărul pentru Dl. Costăchescu; a doua, că — cu toate afirmaţiile adversarilor mei politici — *nu am luat parte în politica militantă a partidului*, tot timpul când funcţiile administrative de medic şef şi de „Inspector general sanitar" îmi impuneau să nu activez în politica militantă. De altfel fac apel şi la memoria D-lui Costăchescu, spre a-şi aminti că şi D-sa a aprobat acest punct de vedere, pe care astăzi —pro cauza— mi-l transformă în corp de acuzare.

Şi în contradicţie cu incriminarea de neactivitate politică, prietenul anonim scrie din ordin mai departe în „Politica" fără autorizarea cuiva, a început (adică eu) să facă organizaţiuni (auz t !) în sectorul P. Iloaea, anarchizând acea organizaţie (?!), şi prejudiciind grav partidul din care *pretindea că face parte.*

Adică cum? Aşi fi avut nevoe eu să fac alte organizaţii, când cea din sectoru citat, întărită de mine; şi era nevoie să o anarchizez pentru a mă asculta când i-am dat repetat sfatul să rămână ferm credincioasă D-lui Mihalache şi să nu o ia razna după „numerus valachicus" a D-lui Vaida, atunci când Dl. Costăchescu şi devotaţii lu prieteni, g seau nemerit sa tacă, aşteptând de partea cui va fi victoria...

Va să-zică după concepţia d-lui Costăchescu şi a celui ce redacteaza comunicatul din „Politica" a indemna o organizaţie de sector să meargă fără şovăire cu Şeful şi programul partidului, este a o anarchiza şi a constitui un delict de nedesciplină ?!..

Oare erau mai disciplinaţi cei doi intimi prieteni ai d-lui Costăchescu, cărora în sala Sidoli, le lasă gura apă după litaniile rostite de d-l Vaida, asupra lui „numerus moldavicus"? şi cărora d-l Vaida le reproşa amar că s'au înţeles aşa de bine în teorie, asupra concepţiilor sale cu unul din ei şi cu şeful organizaţiei din Iaşi ?..

Aşa încât pentru mine aşa zisa „excludere", ordonată de D-l Costăchescu şi primită cu „aplauze unanime" de prietenii săi docili, rămâne un act arbitrar şi personal al D-sale, premeditat cu ştiinţă şi voinţă, oricât l'ar pune la adăpostul „noului statut al partidului".

Acest act însă, care evidenţiază concepţiile ultra-democratice ale d-lui Costăchescu, îşi are însă cântecul său, — care nu e tocmai cel fredonat în „Politica", de un prea devotat şi zelos prieten universitar.

Deaceia, pentru deslusirea opinei publice, mă simt dator să dau în foarte scurtă vreme, detalii mai ample asupra adevăratelor dedesupturi, care motivează „excluderile", ce abea încep în organizatia naţional-ţărănistă eşană.

Primiţi vă rog, Domnule Director, asigurarea deosebitei mele stime.

Dr. T. BULĂU
Inspector gl. sanitar

23 Aprilie 1935

Ajutoare pentru şomeri

Comitetul pentru ajutorarea şomerilor a împărţit ieri ajutoare de Paşti şomerilor creştini.

Comisiunea a fost prezidată de d. N. O. Mărgărint preşedintele Camerei de Muncă.

S'a dat unui mare număr de şomeri, pâne, carne, cartofi şi mezeluri.

Pânea şomerii o au de ridicat dela brutăria Ecştein din str. Cizmărie, carnea dela măcelăria Zilberman din Hală, mezelurile dela magazinul Podsudk din str. Lăpuşneanu, iar cartofii dela primărie.

Au fost ajuteraţi peste 500 şomeri. REP.

darling

ciorapul FIN ŞI REZISTENT

Pensiile şi salariile

pe luna April

Pensionarii şi funcţionarii ieşeni şi-au regăsit intrucâtva calmul.

Eri dimineaţă la Administraţia financiară de incasări şi plăţi a sosit un acreditiv de 8 milioane pentru pensionari şi alte două acreditive, 1.600.000 mii lei pentru funcţionarii de la justiţie, şi 900 mii lei pentru cei de la finanţe.

Plăţile au început a se efectua de eri dimineaţă.

Pentru pensionari s'a stabilit următorul itinerar:

Pensionarii cu iniţialele A. B. C. D. E. şi U, au primit acoperirea în cursul zilei de eri; azi primesc cei cu iniţialele F. G. H. I. Z. J. L. M. N.; Vineri primesc cei cu: O. P. R. S. T. şi V.

Pensiile se plătesc dimineaţa şi după amează.

Nemulţumiţi sunt doar învăţătorii cari încă nu şi-au primit salariile; deasemeni şi celelalte categorii ale corpului didactic.

Dascălii sunt foarte agitaţi, deşi autorităţile şcolare au primit asigurarea că acreditivul va fi trimis inainte de Paşti.

Dacă până azi la prânz nu vor sosi salariile, dascălii vor trimite un protest la Suveran.

•

Administraţia financiară a primit bonuri de impozit pe 1932—33 şi invită următoarele persoane spre a le ridica: d. dr. V. Râşcanu, Isac Ular, A. Taras, D. Zeilinghir, Şcoala primară No. 4, Rachmil Moscovici, subofiţer Macovescki, Ştefan Rusec, Andrei Smirnov, Tatiana Bobârnac, dr. C. Cegoric, Maria Babica, Maria Ilaşcu, D. Chagan, I. Teodoru, N. Vulpe, St. Iliescu, Şcoala de băieţi Tg. Frumos, Mendel Leibovici, Lt. col. Pepescu, Spital Socola, Comandant reg. 1 C. F. R., Colonia de muncă, prof. I. Petrovici, Laboratorul de chimie, C. Prisacaru, C. Anichitoae, Tobias Kahane şi şcoala de Arte şi meserii. REP

Cronica cinematografică

Pe marginea unei premiere

„O poveste de dragoste", am văzut'o la „Aro" în Bucureşti. Şi după informaţiile căpătate ne mai despart 3 zile de această importantă premieră cinematografică în Iaşul poeziei şi al muzicei.

3 zile ne despart până la prezentarea pe ecranul cinematografului Sidoli a filmului care a cunoscut cele mai entuziaste critici în gazetele de Bucureşti, peste graniţă, şi mai departe, peste ocean.

In glorioasa romanţă muzicală „O noapte da dragoste" (O ne night of Love), vom vedea cea mai celebră cântăreaţă din câte există astăzi, şi în acelaş timp cea mai fermecătoare femeie *Grace Moore.*

Glasul ei sublim, va intona în „O noapte de dragoste" o intreagă serie de melodii care vor provoca prin magistrala lor interpretare, delirul spectatorilor.

Se aude în „O noapte de dragoste" romanţa de insinuante nuanţe, „Ciribirim", o canţonetă napolitană de tempo indrăciţ; şi apoi arii din următoarele opere celebre „Traviata", „Lucia", „Carmen", „Martha" şi „M-me Butterfly".

Grace Moore le cântă pe toate cu o uşurinţă, cu o graţie, cu o căldură şi putere emotivă atât de impresionante incât la sfârşitul filmului spectatorii transformă în idol pe această divină cântăreaţă.

ST. C.

Informaţii

x D-na Paraschiva Dohla din Şos. Holboca nr. 25, a reclamat poliţiei pe d. Mihai Gheorghiu pentru ameninţări.

x I. P. S. Sa Mitropolitul Moldovei, aflând de prea frumosul scop ce se urmăreşte prin *societatea „Caritatea Creştină"* societate de ajutor mutual pentru inmormântări a binevoit a se inscri ca membru al acestei societăţi, donându-i în acelaş timp şi suma de 500 lei.

x Poliţia ieşană caută pe Tibor Ştefan, supus ungur, care ar fi contravenient la legea controlului străinilor.

Ce este cu devalorizarea

(Continuarea din pagina 1-a)

devalorizarea dolarului, îl va plăti numai cu 15 franci, după această devalorizare. Fenomenul s'a produs la fel cu francul francez, lira italiană, lira sterlină etc.

Aceasta a făcut ca exportul ţărilor cu aceste monede să sporească, îndată după devalorizare.

Dar, cât timp a durat această creştere a exportului? Ea a durat atâta timp cât mărfurile din ţara respectivă nu s'au scumpit, tocmai ca un efect al deprecierei monetei acelei ţări. Această scumpire a fost însă, fatală, şi ea are diferite explicaţiuni.

Faţă cu această consecinţă ineluctabilă, a scumpirei preţurilor interne în ţara care îşi devalorizează moneda, naşte intrebarea: ce a putut face o ţară ca Belgia, ca acum de curând să-şi devalorizeze moneda într'o aşa mare proporţie de 28 la sută? Nu putem presupune că Belgienii nu şi-au dat seama de consecinţele mai sus arătate.

Răspunsul l'a dat însuşi noul prim-ministru belgian, d-l Van Zeeland, autorul devalorizării, care a spus că face această devalorizare tocmai în scopul de a spori preţurile interne, spre a putea astfel uşura pe debitorii belgieni.

Acelaş lucru l'a urmărit şi îl urmăreşte în Statele-Unite D-l Roosevelt, preşedintele şi şeful guvernului acelui stat.

Va să zică, două teorii. De la teoria devalorizării în favoarea comerţului, s'a trecut la aceia a devalorizării în favoarea debitorilor. In realitate, şi una şi cealaltă se soldează printr'un transfert de sarcini, nedrept adeseori, arbitrar în totdeauna, şi care lasă să subsiste răul de care suferă omenirea. Răul acesta este astăzi cunoscut: el constă în aceia că echilibrul economic al lumii a fost distrus prin industrializarea crescândă a ţinuturilor îndepărtate, îndată după războiu, ceia ce a făcut ca vechile naţiuni să piardă monopolul ce aveau asupra comerţului produselor manufacturate. Concurenţa pe care ţările din orient şi extremul-orient (India, Japonia etc.) o fac ţărilor din occidentul Europei şi Statelor-Unite ale Americei de Nord, îşi are explicaţiunea în ieftinătatea mânei de lucru din acele ţări.

Ori-cum fie, preţurile din toate ţările tind a scădea şi a se apropia unele de altele, iar limita minimală a acestor preţuri pare a fi fost atinsă. Aceasta va face ca toate devalorizările efectuate în vederea favorizării comerţului să nu-şi fi atins scopul, iar ţările care le-au practicat se vor găsi în curând în faţa aceloraş probleme ca şi mai inainte de devalorizare.

Cam acestea sunt ideile pe care le-au găsit expuse în articolul ziarului francez, şi pe care le-am rezumat pentru uzul cititorilor acestor rânduri

Dacă ne vom raporta la ţara noastră şi vom căuta a-i aplica aceste idei folosindu-ne de experienţa ţărilor străine care le-au pus în aplicare o intrebare se impune: pentru ce să mai facem şi noi o experienţă, care nu a reuşit celorlalte ţări, şi care nu ne poate fi de cât păgubitoare? Ca să stimulăm exportul nostru, este viz b l că nu am reuşi să o facem, faţă cu actuala situaţie a preţurilor mondiale —lucru pe care de altfel îl vedem cu ochii de atâţia ani de zile. Ca să salvăm pe debitorii interni de la peire, aceasta am făcut-o deja prin legea lichidării datoriilor. S'a facut deja la noi acel transfert de sarcini, de pe spatele debitorilor pe acel al creditorilor, şi, putem adăuga, şi pe acel al tuturor contribuabililor, căci nu trebue să uităm că cele 450 milioane lei anual pe care statul le varsă Băncii Naţionale în executarea legii lichidării datoriilor, le plătim noi toţi contribuabilii. Dacă este aşa, de ce să ni se impuie încă o grea sarcină, acea a scumpirii preţurilor interne, adică a creşterii m zeriei generale, mai cu seamă în ce priveşte pe toţi salariaţii publici şi particulari?.

C. M. CLIMESCU

x Dr. Brener *specialist mamoş*, boli de femei. *Cons.* 2—8 d. m. str. Banu.

Cereţi numai delicioasele produse ale Fabricei de Mezeluri
CONSTANTIN PAVLI
Telefoane No. 561 şi No. 562

Surpriza cea mai plăcută
pentru orice domn este o cravată neşifonabilă
ultima creaţiune. De găsit cu LEI 95 BUCATA
numai la magazinul „FAVORIT"
STR. CUZA VODA No. 62

FIERUL-IAŞI
STR. ANASTASIE PANU 42 TELEFON 318
este cet mai bine asortat în articole de fererie, technice şi
instalaţiuni de apă şi canal
VINDE CU PREŢURILE CELE MAI EFTINE

SCHELLY COTTER
SOLO GOLDENBERG
logodiţi
Iaşi, Aprilie 1935

Felicitările se primesc Duminică 28 Aprilie între 4—8 seara în casele d-lui David Cotter str. Ghica Vodă No. 41.

In loc de orice altă invitaţie.

RUGINA VIEŢII
Nu aşteptaţi ca să fiţi victima consecinţelor rele ale arterio-sclerozei;
SUPRAVEGHEATI CURATENIA SI FLUIDITATEA SANGELUI

MEDICUL ZICE:
Incepând de la 40 de ani, este indispensabil de a curăţa sângele: acidul uric se îngrămădeşte în organism, funcţionarea organelor de eliminare micşorează activitatea". Acidul uric scurtează viaţa, căci el este cauza arterio-sclerozei, ale cărei accidente sunt atât de temute: apoplexia, angina de piept, paralizia, nefrita, uremia. Acidul uric posomorăşte viaţa provocând artritismul ale cărui manifestări cele mai frecvente sunt: reumatismele articulare sau musculare, colicile nefretice, nevralgiile, nisipul în bilă şi vesică.
Urodonal se ia înaintea fiecărei mese, în doza de o linguriţă în jumătate pahar cu apă, sau seara înainte de culcare, în doza de o linguriţă într'un pahar cu apă.
Va trebui deci să se recurgă la anti-uricul prin excelenţă: Urodonal. Somităţile medicale din lumea întreagă îl recomandă, pentrucă el atacă răul dela rădăcină dizolvând acidul uric. El indepărtează astfel pericolele cari ameninţă persoanele de o oarecare vârstă şi pe bătrâni. El redă sângelui puritatea şi fluiditatea sa, atât de necesare bunei funcţionări a organismului
URODONAL
evită: ARTERIOSCLEROZA, UREMIA, PARALIZIA, APOPLEXIA.
LA FARMACII ŞI DROGUERII

Surprizele vieţii

MOŞTENIREA DIN AMERICA

Cazul d-nei Marteau din Iaşi - Dela belşug la sărăcie - Surpriza

— Ce ne declară moştenitoarea —

Am relatat acum câteva zile circulara Consulatului American din Bucureşti, prin care cerea autorităţilor locale să se cerceteze dacă în Iaşi mai locueşte o d-nă Mathilda Alexandrescu, — întrucât un domn anume Alexis Ilyni, originar din Rusia, actualmente domiciliat în oraşul Anapolis din statul Maryland —America, doreşte să o instituie legatară testamentară a averii sale.

In urma cercetărilor întreprinse de către autorităţile locale, s'a aflat că sus zisa doamnă locueşte într'adevăr în Iaşi, actualmente numindu-se Mathilda Morteau şi e primă la spitalul Sf. Spiridon.

Cititori o cunosc desigur pe d-na Marteau. In urma morţii soţului d-sale, d-na Marteau a rămas complect săracă. D-sa a plătit datoriile contractate pentru afaceri de defunctul Marteau, datorii care s'au urcat la aproape 7 milioane lei.

Din imensa avere, d-na Marteau a rămas numai cu o mică moşioară în Spinoasa-Iaşi, care însă şi ea e plină de datorii.

Indurerată de soarta care a lovit-o atât de crud, d-na Marteau a fost nevoită să se retragă din viaţa luxoasă de altă data şi a preferat serviciul de primă la Spiridonie, fiind singurul mijloc de existenţă ce i-a mai rămas.

Am căutat să aflu oarecari amănunte în legătură cu moştenirea. Foarte amabilă, d-na Marteau ni s'a pus la dispoziţie.

*

La întrebarea noastră dacă d-sa este fericita moştenitoare, d-na Marteau ne-a declarat că într'adevăr ea este persoana căutată de d. Alexis Ilyne.

— „L-am cunoscut pe Alexis Ilyne — ne spune d-na Marteau — în timpul războiului. Era prin 1917. Pe atunci stăteau în str. Gafencu şi eram văduvă după primul meu soţ, G. Alexandrescu.

Intr'o zi mă pomenesc cu un tânăr ofiţer, care-mi ceru să-i închiriez o cameră. Era îmbrăcat în uniformă de aviator şi după cum am aflat mai târziu era unul din aşii aviaţiei ruseşti.

Este fiul unui conte rus, al cărui arbore genealogic datează de aproape 200 ani. Era cult, manierat şi plin de viaţă.

Mi-a povestit cum întreaga-i familie a fost omorâtă de terorişti, el şi cu un frate fiind singurii cari au putut scăpa prin fugă".

Mai trăieşte fratele său?

„Nu. A murit după câtiva ani, la Galaţi. Alexis Hyne este ultimul vlăstar al acestei vechi familii şi odată cu moartea lui se va stinge întreg arborele genealogic".

Ce semnificaţie daţi gestului d-lui Hyne? Trebuie să fie un motiv puternic, ca după aproape 20 ani să-şi aducă aminte de d-vs?

„Sunt profund emoţionată de primirea acestei veşti.

Nu pot decât să spui că mai sunt în lume oameni recunoscători. Intre noi nu a fost decât prietenie. Aproape o lună de zile l'am îngrijit, fiind bolnav de paratifus. L-am scăpat dela moarte şi nu odată îmi amintea acest lucru. După acea boală, a devenit nervos. Deseori se închidea în cameră zile întregi. Se gândea la ţara-i natală şi la familia pe care a perdut-o într'un chip atât de monstruos.

Povestea cu multă plăcere de Rusia şi de petrecerile ce le făcea acolo. A făcut de multe ori de gardă la Palatul Imperial şi era foarte mândru de câte ori povestea că Ţarul îl dădea de exemplu colegilor săi.

Fugind din ţară, Ilyne spera să se întoarcă înapoi.

Mi-aş fi dat şi viaţa—zicea el câte odată—numai să ştiu că o dau spre binele ţării".

După plecarea sa în America, aţi mai primit veşti de la d. Ilyne?

— „La mine a stat numai trei luni. Apoi a plecat în America, zicând că nu mai poate sta alături de ţara-i natală.

Am urmat corespondenţă cu el câtva timp, apoi n'am mai primit nici-o veste. Mi-am închipuit că a murit.

In scrisorile anterioare îmi spunea că a fost angajat la o fabrică de avioane. Fiind un bun pilot şi un bun cunoscător al mecanicei, în scurt timp a reuşit să se facă cunoscut.

Cred că acest lucru la îmbogăţit. Neprimind nici o veste dela el timp de aproape 15 ani, vă închipuiţi deci mirarea mea când am primit înştiinţarea că vrea să mă facă moştenitoarea lui.

Repet şi afirm cu certitudine că, gestul caritabil care-l face este din pură recunoştinţă, el fiind încredinţat că ceiace a ajuns şi are astăzi, nu se datoreşte decât mie — a terminat d-na Marteau declaraţiile sale.

VIRGIL G.

Specula în pieţe

20 lei pentru un kgr. de ceapă!

Specula în pieţele de alimente nu s'a temperat de loc; ba chiar, acum în preajma Paştelui, specula s'a intensificat.

Eri şeful pieţii Sft. Spiridon d. Petrovici a adus la cunoştinţa d-lui primar Pascu Stanciu, că un negustor vinde ceapa cu 20 lei kgr.

Faptul i-a fost reclamat de d. Cristache Malhasovici căruia comerciantul i-a cerut un asemenea preţ.

Cu un preţ aproape la fel de urcat vând şi ceilalţi negustori din toate pieţele Iaşului.

Trufandalele au preţuri fantastice. Trei fire de ceapă, o legăturică de ridichi de lună, se vând între 3—5 lei.

O roşie costă 15—20 lei.

Deasemeni şi celelalte articole de consumaţie se vând pe preţuri de speculă.

Ar trebui ca autorităţile să mai facă o vizită prin pieţe pentru a pune puţină ordine.

d. zelea

Un savant polonez

va ţine cursuri în Iaşi

Facultatea noastră de Litere, la iniţiativa D-lui Dan Bădăreu, a invitat pe Dl. Profesor Kotarbinski de la Universitatea din Varşovia, să ţie o săptămână cursuri în Iaşi. Este o experienţă ce se face.

In adevăr, suntem obicinuiţi cu vizitele de savanţi străini; dar acestea sunt mai mult prezentări, şi conferinţa ce urmează să se facă într'un ritm prea rapid ca folosul din punct de vedere cultural şi ştiinţific să fie real.

Inovaţia decanatului Facultăţii noastre consistă tocmai în aceia că Dl. Kotarbinski, cel mai mare savant al Poloniei de astăzi în ramura ştiinţelor logice, va fi pentru un scurt timp, profesor regulat al Universităţii noastre. Studenţimea, îndeajuns cunoscătoare a limbii franceze în care ilustrul oaspete îşi dezvoltă prelegerile, va putea să beneficieze la examene de luminile complimentare ce-i vor fi astfel comunicate.

IERI era urîtă tare
ASTAZI e fermecătoare.
Cine a transformat-o oare?...
Crema de lăcrămioare

Crema de lăcrămioare este rezultatul unei formule mult încercate, satisfăcând cele mai riguroase prescripţii ale higienei.

Curăţă faţa de coşuri, pete, pistrui şi o albeşte făcând'o suavă, catifelată.

Dep. Farmacia Dr. Beceanu Piaţa Halei Iaşi

D. Em. Socor conferenţiază la Iaşi

Luni 29 Aprilie crt. (a doua zi de Paşti) la ora 5 p. m. d. Em. Socor, va ţine în sala Sfatului Negustoresc din localitate o interesantă conferinţă despre „Presa de astăzi".

Această conferinţă prezintă o notă cu totul deosebită şi interesantă, ţinându-se seama de acţiunea desfăşurată de d. Socor în decursul activităţei d-sale de publicist.

Conferinţa se ţine sub auspiciile Uniunei generale a funcţionarilor particulari, filiala Iasi.

Proces de adulter

Parchetul a trimis în judecată pe Cristea Anghel din Fundacul Teiului, acuzat de adulter.

Acesta a fost reclamat de soţia sa d-na Leonora Anghel din Socola, că ar întreţine relaţii cu d-ra Paraschiva Peşchieru din Fund. Teiului, având acolo casă cu dânsa.

La descinderea autorităţilor, Cristea Anghel a fost găsit în flagrant delict de adulter cu tânăra în cauză.

Dosarul a fost înaintat Tribunalului.

Criza financiară dela Spiridonie

E posibil să se închidă spitalul

Printre personalul Spitalului Sf. Spiridon domneşte mare agitaţie. Cauza? Conducătorii instituţiei sunt hotărâţi să închidă clinicele, întrucât nu mai au fonduri pentru întreţinerea lor.

Toate intervenţiile făcute la Bucureşti de a se trimite fondurile necesare, au rămas fără rezultat. Ba ceva mai mult. Ministerul a tăiat şi din subvenţia anuală acordată spiridoniei; iar de câtva timp ministerul nu a mai trimes nimic.

După cât aflăm, epitropia a decis ca deocamdată să reducă din paturi la clinicele mai mari. In felul acesta, epitropia speră să se evite cheltueli prea mari, iar cu diferenţa se va putea echilibra bugetul. Iar dacă nici mai târziu ministerul nu va trimite fonduri, atunci epitropia e decisă să închidă întreg spitalul.

Cînd nevasta e tînără

şi vine în casă verişorul...

O reclamaţie picantă a fost introdusă la poliţie de d. Dionisie Popescu din Şoseaua de Foc No. 14.

Iată ce arată d-sa: Acum cât-va timp a primit în gazdă pe vărul d-sale, un tânăr simpatic.

Intre soţia reclamantului şi vărul ei s'au stabilit legături intime până ce, într'o bună zi, ei au dispărut.

Soţul roagă poliţia să-i dea concursul pentru a readuce la domiciliu pe soţia infidelă.

REP.

Lipsa de personal la căile ferate

Magazia din gară a fost jefuită, fiindcă n'are pază suficientă

Asociaţia ceferistă „Staţia" a ţinut aseară şedinţă sub preşedinţia d-lui controlor principal Eugen Pondichi.

La ordinea de zi chestiunea asistenţii sociale, lipsa de personal, etc.

D-nii: *Pelin*, impiegat de mişcare şi *Popovici* arată că direcţia c. f. r. intenţionează să considere linii principale numai liniile din jurul Bucureştilor, iar restul iuţelei de cale ferată să fie secundară. Prin aceasta s'ar înţelege că personalul din restul ţării să nu primească primă şi timpul de serviciu să fie de 24 ore.

D. Eugen Pondichi anunţă că va interveni la centru şi totodată se va întocmi un memoriu.

D. Belizarie Teodorescu prezintă un memoriu al personalului, care tratează chestiunea băilor şi cere un tratament omenesc în ceiace priveşte asistenţa medicală.

Lipsa de personal

Se ia apoi în discuţie lipsa de personal la căile ferate.

In gara locală, din cauza lipsei de personal, magazia de mărfuri este supravegbiată în timpul nopţii numai de doi paznici.

Paza insuficientă a prilejuit răufăcătorilor să jefuiască magazia.

Economiile bugetare făcute de direcţia c. f. r. prin reducerea personalului la minimum, a adus dela sine perderi importante, care întrec cu mult economiile ce se fac. Exemple sânt ciocnirile din gări şi jafurile dela magazii.

D. *Darie*, vice-preşedinte, anunţă că astăzi are loc la Bucureşti o adunare a asoc. „Staţia".

D. *Eug. Pondichi* spune că prin lupta ce o duce asoc. „Staţia", personalul a căpăta satisfacţie în ceiace priveşte reţinerile din salar, concediile de odihnă şi acum urmează marea biruinţă: rectificarea încadrărilor.

La urmă s'a hotărât ca o delegaţie în frunte cu d. Darie să ia parte la adunarea dela Bucureşti.

Achiziţiile de imobile ale societăţii „Phoenix" în străinătate

Societatea de asigurări pe viaţă „Phoenix" a dobândit prin plasarea capitalurilor sale de acoperire în ţările respective din streinătate, un nou număr de proprietăţi, printre care un imobil în Zagreb strada Jurisic 19, în Budapesta V. Narodutca 31/33—Vecsey-utca 4, în Cernăuţi strada Regele Ferdinand 8, în Cracovia Ringplatz strada Anna 2, în Colonia Deutscher Ring 24 — Thürmchenwall 39, în Madrid Paseo de Recoletos 6, în Roma Via Bettolo 7, în Varşovia Krolewska 23.

Totalul proprietăţilor societăţii numără 163 case, dintre care 65 în Austria şi 98 în streinătate.

Citiţi zilnic Opinia

Informaţiuni

x *Astă seară Dl. Prof. Borcea şi Doamna Borcea pleacă la Paris invitat a face lecţii în cursul lunei Mai la Sorbona şi alte instituţii: Muzeul de Istorie naturală, Institutul oceanografic, Institutul de Geografie, apoi la Universităţile din Dijon, Lyon, Marsilia şi Montpellier.*

x In urma reclamaţiei d-lui H. Schvartz din str. Unirei 9, a fost trimis în judecată pentru sustragere de sub sechestru şi Virgil Feri din str. Carol 42.

x Pentru a da posibilitatea tuturor acelor care se mută ca să-şi schimbe lămpile, magazinul CRISTAL a pus în vânzare lămpi electrice cromate (noxidabile), cu preţuri extrem de reduse plătibile şi în rate.

x La primărie s'a oficiat ieri căsătoria civilă a d-lui dr. Isac Picher cu d-ra Aurica Grosman.

Căsătoria a fost oficiată de d. aj. de primar Ionel Fühling.

x CERERE IN FALIMENT. —Firma Seneca Kemner din Bucureşti a cerut Tribunalului local declararea în stare de faliment a industriaşului O. Lustgarten proprietarul fabricei de boiangerie „Ideal" din str. Pantelimon.

Reclamantul arată că d. Lustgarten s'ar afla în încetare de plăţi de mai multă vreme.

Tribunalul a fixat termen pe ziua de 23 Mai.

x Din cauza unor lucrări ce se efectuiază la conducta Timişeşti, apa va fi distribuită în oraş în zilele de Joi, Vineri şi Sâmbătă, numai între orele 8—11 a. m. şi 4—6 p. m.

x Conferinţa d-lui M. Duff despre Maimonide, are loc irevocabil, Sâmbătă 4 Mai ora 9 seara.

x Confratele local „Politica" de sub conducerea colegului nostru d. L. Paul, a intrat în al doilea an de existenţă.

Felicităm pe directorul gazetei pentru elanul tineresc cu care a condus „Politica" în decursul unui an, şi-i dorim o rodnică activitate.

x D. Osvald Racoviţă, care şi-a serbat Marţi patronul, îşi serbează mâine Vineri 26 Aprilie, aniversarea naşterii. D. Osvald Racoviţă împlineşte vrâsta de 48 ani.

Ii transmitem urările noastre.

x D. Constantin Octav Racoviţă, un merituos student al facultăţii de medicină, şi-a depus ieri teza de doctorat, în faţa comisiunii prezidată de d. profesor dr. Anghel, care l-a felicitat.

Tânărul medic este nepotul d-lor Osvald şi Nicu Racoviţă.

Lămpi electrice
cromate (inoxidabile) la
RATE SAPTĂMÂNALE
CRISTAL
Cuza Vodă 83 (Palatul Braunstein)

Renumitul magazin de coloniale, delicatese şi băuturi „SAMOIL"
STR. LĂPUŞNEANU 11, atrage deosebită atenţie Onor. clientele că în vederea sărbătorilor este asortat şi vinde cu preţuri excepţional de reduse. Adevărata grasa de Cotnari şi vinuri e cele mai bine selecţionate.

DE INCHIRIAT în Aleia Principesa Maria: Vila II-a dreapta, etaj, compusă din antret, 4 camere, bae instalată, parchete, sobe teracotă, atenanse, complect. A se adresa la Banca Emanoil Marcovici, Iaşi, str. Ştefan cel Mare, 15.

VAD COMERCIAL la strandul Prutului, la Ungheni B, se închiriază pt. sezon de vară un local cu grădină pentru restaurant. Doritorii se vor adresa d-lui Bart Petru mecanic CFR. gara Vasile Lupu

PIERDUT Buletinul Biroului Populaţiei Iaşi No. 3935 din 23 Aprilie 1921 pe numele Abu Neculae din str. Mah. Salcie 24.

Cine îl va găsi şi nu-l va depune autorităţilor poliţieneşti şi va uza de el va suferi consecinţele legii. Acest buletin se declară nul.

SE ANGAJEAZĂ imediat caseriţă cu bune referinţe şi garanţii. Farmacia Dr. Beceanu.

DE INCHIRIAT una odaie cu bucătărie. Apă, canal, lumină, confort modern, în stradela Albă 2.

DE VÂNZARE în str. Stejar 20, una casă compusă din două odăi, antret, bucătărie, şură şi loc 1105 m. p. Preţ foarte eftin. Deasemenea una macara diferenţială 2000 kgr. şi o presă pentru copiat, cu postamentul ei. Adresa: F. Fairing str. Eternitate 24.

DE INCHIRIAT imediat, 3 camere pentru magazii, prăvălie sau birou, la Soc. Medici şi Naturalişti, str. C. Bătărău No. 127.

ULTIMA ORĂ

Cum se organizează „săptămîna cărţii" la Iaşi

Programul - Pregătirile comitetului special - Iniţiativa sindicatului ziariştilor

Din îndemnul M. S. Regelui Carol II, între 12—20 Maiu, în întreaga ţară se va proclama „Săptămâna cărţii".

Sarcina organizării festivităţilor locale în cadrul „Săptămânii cărţii", şi-a luat-o „Sindicatul ziariştilor profesionişti".

Eri seara a avut loc în acest scop, la sediul sindicatului, o consfătuire cu capii autorităţilor, scriitorii, librarii şi un număr însemnat de intelectuali.

Programul

Chestiunea s'a dezbătut sub prizma posibilităţilor locale de realizare.

Au fost felurite propuneri, în cele din urmă hotărându-se următoarea desfăşurare a programului:

Duminică 12 Mai, ora 9 jum. dim. parastas la „Eternitate" şi la cimitirul evreesc în memoria scriitorilor morţi.

Vor participa toate şcolile, —elevii depunând câte-o floare pe mormintele scriitorilor morţi, — autorităţile şi publicul.

In aceeaşi dimineaţă se va face inaugurarea unui mare stand de cărţi, care se va instala în centrul oraşului.

Luni 13 Mai, după amează festival pentru şcolari şi tineret la Teatrul Naţional.

Programul festivalului se va stabili şi anunţa la timp.

In celelalte zile din cursul săptămânii, şcolile, pe rând, vor vizita expoziţia de cărţi.

Deasemenea vor avea loc şezători la Ateneele populare.

Luni 20 Mai, seara, inchierea „Săptămânii cărţii" cu un mare festival la Teatrul Naţional.

Acesta-i programul pentru oraş.

In judeţ, la toate şcolile, cu participarea organelor locale, se va serba evenimentul.

O caravană — expoziţie de cărţi, va cutreera judeţul în toate cele 8 zile.

Comitetele de iniţiativă

Pentru realizarea celor hotărâte s'a instituit un comitet de patronaj alcătuit din:

I. P. S. S. Mitropolitul Nicodim, g-ral Toma Dumitrescu, prof. Traian Bratu, rectorul Universităţii, C. Gorgos, primul-preşedinte al Curţii de Apel, Th. Zipa, prefectul judeţului, Oswald Racoviţă primarul Municipiului, M. Codreanu rectorul Conservatorului, A. D. Atanasiu, rectorul şcolii de Arte-Frumoase, P. Pogonat, decanul Baroului, C. R. Ghiulea preşed. Sindicatului ziariştilor, prof. Tanasă, inspector g-ral al inv. secundar, Motăş, inspector g-ral primar, Negru, revizor şcolar, Gh. Stamboliu, chestorul poliţiei, Em. Serghie, directorul T. Naţional, M. Sadoveanu, G. Ibrăileanu, Ionel Teodoreanu, Gh. Topârceanu, G. M. Zamfirescu, Otilia Cazimir, Lucia Mantu, Sandu Teleajen, Gh. Ghibănescu, Adrian Pascu, dr. Mironescu, Oct. Botez, Titus Hotnog, prof. I. I. Botez, N. A. Bogdan, George Lesnea, Rudolf Suţu, prof. I. Borcea, scriitori şi publicişti, Ath. Gheorghiu, V. Lăzărescu, librari, prof. Obreja-Iaşi, M. Frimu şi H. Burileanu, ziarişti.

S'a instituit deasemeni un comitet de acţiune în care au au intrat d-nii: C. R. Ghiulea, prof. Obreja, Negru, Sandu Teleajen, Ath. Gheorghiu H. Burileanu şi A. M. Frimu, care va lucra, la organizarea festivităţilor. Astăzi comitetul va lua contac. cu şefii autorităţilor. REX

ŞTIRI POLIŢIENEŞTI

Intr'o cîrciumă din Păcurari

Doi clienţi se ascund în beci şi noaptea comit un furt

O femee şi un bărbat au consumat astă noapte în localul d-lui Şulim Leibovici din str. Păcurari nr. 43.

Când s'a închis cârciuma, ei s'au furişat binişor în beciu, nevăzuţi de nimeni. In cursul nopţii au pătruns în în prăvălie şi au şterpelit 15 kgr. spirt curat precum şi o însemnată cantitate de produse C. A. M. Apoi au dispărut pe uşa din dos.

După cererea cârciumarului au fost duşi la comisie Ruxanda Vandache din str. Sf. Haralambie 5, şi Gh. Trianoschi din Bosancea (jud. Suceava), bănuiţi că ar fi autorii furtului.

— In cârciuma d-lui M. Marcus din Bul. Ferdinand nr. 18, s'au introdus câţiva răufăcători, au deşertat 11 sticle cu băuturi spirtoase şi lăsând sticlele goale, au dispărut.

— Dela d. S. Isac din str. C. Negri 84, s'au furat lucruri casnice.

— Un furt de păsări s'a comis la d. prof. Botez, str. Sărărie 67. REP.

x Cărţi de vizite curat imprimate şi eftine, la „Opinia".

Incendiile din Formosa

în urma erupţiei vulcanice

Moscova 25.—Din Şangai se anunţă că aviatorii japoneji care au virat deasupra insulei Formosa, şi-au depus primele rapoarte.

Ei arată că păduri şi sate sânt în flacări; mulţi locuitori n'au putinţa de salvare şi mor carbonizaţi.

In unele regiuni sinistrate au apărut bande de jefuitori.

Elemente militare au fost trimise, pentru exterminarea bandiţilor.

In Persia

Teheran 25.— In regiunea Mazaderian, au fost scoşi până acum 550 morţi. Sub dărâmături se mai află cadavre. Oraşul Sary e ruinat în întregime.

In ultimele doua zile, cutremurul s'a repetat.

Un comerciant se împuşcă

din imprudenţă la o vânătoare

Chişinău 25. — Comerciantul Z. Jibca din str. Kievului No. 6, s'a dus eri cu mai mulţi prieteni la o vânătoare. La un moment dat, arma lui Jibca a luat foc. Glontele l'a nimerit în cap şi nefericitul a încetat din viaţă, înainte ca prietenii să-i fi putut da vreun ajutor.

Tulburări în Dodecanezul italian

Atena 25.—In Dodecanezul italian s'au produs tulburări populare împotriva autorităţilor.

In special în insula Kalimnos au avut loc ciocniri între public şi jandarmeria italiană.

Pregătirea noului cod de comerţ

Bucureşti 25.— Comisiunea specială continuă elaborarea noului Cod Comercial. Se fac modificări importante în materie de faliment şi de concordat.

Ca să poată obţine concordat, un comerciant trebuie să aibă vechime de cel puţin trei ani. Concordatorul va fi obligat să plătească o cotă de cel puţin 50 la sută, în termen de cel mult doi ani.

Nu se va admite concordat pentru datorii în valută forte.

„Luna Iaşilor"

O mare expoziţie în localitate

Se ştie că d. primar Osvald Racoviţă, pregăteşte „o lună a Iaşilor".

Printre alte proecte în legătură cu organizarea acestei „luni", este şi acela de a se creia o mare expoziţie comercială şi industrială. Expoziţia se va aranja în Piaţa Bădărău (din cartierul Gării), în care scop s'a întocmit un plan de expropriere.

Piaţa va fi frumos amenajată, cu standuri pentru expunerea mărfurilor.

In plus se vor instala tot felul de jocuri şi distracţii populare, aşa cum se face şi la târgul Moşilor din Bucureşti.

D. primar Racoviţă va interveni, spre a se acorda o reducere pe căile ferate în „luna Iaşilor". Deasemenea vizitatorii vor beneficia de diverse înlesniri, a hotelurile şi restaurantele din localitate.

„Luna Iaşilor" se va organiza încă anul acesta, repetându-se în fiecare an, la aceiaş dată. In felul acesta, se speră că se va da oraşului nostru o simţită înviorare.

O explicaţie

Primim:

In numărul ziarului „Opinia" din 4 Aprilie a. c., a apărut o informaţie sub titlul „In jurul unui proces contra Soc. „Asigurarea Românească", reprezentată în Iaşi prin d-na Zoe Mârzescu şi d. A. Şaraga.

In informaţia arată că societatea a fost obligată la plata sumei de 500.000 lei către d-na Tauba Berghof şi s'a chemat în garanţii pe A. Şaraga ach zitor.

Realitatea e că procesul se află în curs; că societatea nu a fost obligată să plătească nici un ban reclamantei şi nici nu va putea fi obligată de oarece reclamanta a făcut un împrumut de 120.000 lei, n'a mai plătit ratele asigurărei, şi e decăzută din beneficiul asigurărei.

D. A. Şaraga reprezentantul Societăţii nu are nici un amestec în această operaţie.

Procesul în întregime, se va dezbate în lunie a. c.

Primiţi stima mea.

M. G. SERION
Avocatul Soc. Asig. Românească Repr. Iaşi

O adunare la Blocul pensionarilor

In aşteptarea rezultatului intervenţiei energice pe care Comitetul Blocului pensionarilor a făcut-o ieri la Administraţia financiară, Ministerul de fin., Casa pensiilor şi la Prefectura locală, — s'au adunat la sediul Blocului un mare număr de pensionari.

La această întrunire extraordinară a asistat şi d. *general I. Popovici* membru de onoare al Blocului, căruia i s'a făcut o călduroasă primire de toţi membrii.

D. *general Popovici* a adus elogii admirabilei organizaţii pensionăreşti şi conducătorilor care prin tactul şi programul de activitate, realizează o solidarizare model, ridicând prestigiul binemeritat al pensionarilor.

D. *Victor Munteanu*, preşedintele Blocului, mulţumeşte d-lui General Popovici pentru onoarea făcută prin prezenţa sa în mijlocul pensionarilor şi pentru îngăduinţa de a vizita Blocul mai des.

Roagă pe toţi din pensionari de a nu se asocia la manifestări publice, pe la Autorităţi, fără consimţământul conducerii Blocului.

REP.

Un lustragiu din Piaţa Unirii

intervine la Suveran

După cum se ştie, primăria locală, de comun acord cu serviciul sanitar al oraşului, a dispus ca lustragii din Piaţa-Unirei, să fie opriţi de a şi mai exercita meseria în acel loc.

Unul din aceştia, anume Benţin Leibovici zis Tarzan, a adresat o plângere M. S. Regelui, solicitând-i să intervină în favoarea lustragiilor ieşeni, cari în urma dispoziţiei luate, au rămas pe drumuri, nemai putând s'şi câştige existenţa.

Eri, a sosit la serviciul sanitar un răspuns la cererea lustragiului Leibovici. Casa regală roagă ca lustragii în cauză să fie lăsaţi să lucreze mai departe în Piaţa-Unirei.

Lucrările la conducta de apă

D. primar Osvald Racoviţă însoţit de d-nii Pascu Stanciu, prim-ajutor de primar şi ing. Antistescu şeful serviciului apelor, au revizuit eri conducta şi anume la varianta Brăeşti-Buda, care se găseşte în refacere.

Azi, mâine şi Sâmbătă, echipele de lucrători care au fost mărite, vor urgenta lucrările, urmând ca Sâmbătă după amiază să se facă legătura cu noul rezervor construit recent la Copou.

De Duminică, apa va curge permanent, ziua şi noaptea.

Indrăzneaţă spargere

la moara „Hăneşti" Dorohoiu

Dorohoi 25.—Legiunea de jandarmi a fost înştiinţată, că în cursul nopţii, câţiva hoţi s'au introdus prin efracţie, în magaziile morei Hăneşti' judeţul Dorohoiu, furând o importantă cantitate de cereale.

In urma cercetărilor făcute de postul respectiv de jandarmi, au fost arestaţi sătenii: Gh. St. Buhăceanu şi Petre Ochişor, din comuna Hăneşti, autorii furtului.

La percheziţia domiciliară, s'au găsit cereale în mare cantitate.

Hoţii au fost înaintaţi parchetului de Dorohoiu.

Altă spargere s'a comis la magaziile morei Ştiubeni din judeţul nostru. Hoţii, rămaşi până în prezent necunoscuţi, au intrat prin spargerea unei uşi şi au furat o însemnată cantitate de cereale.

Longevitate. — La azilul Comunităţei evreeşti din Dorohoiu a încetat din viaţă zilele acestea femeia Ruhla Cojocariu, în etate de aproape 104 ani.

Numita s'a bucurat de o perfectă sănătate. SANDY

Şi-a internat soţul în ospiciu

şi apoi a dispărut de acasă

Chişinău 25.— Funcţionarul S. Buşilă, domiciliat în str. Vilisscaia, a reclamat parchetului că soţia sa, folosindu-se de un certificat falş, l-a internat la ospiciul Socola din Iaşi. Cu mare greu, funcţionarul a putut scăpa din ospiciu.

Venind acasă, Buşilă n'a mai găsit-o pe soţie. Ea a fugit, luând toate lucrurile de preţ.

S'au ordonat cercetări.

Calvarul unor funcţionari ieşeni

neachitaţi de un an

Funcţionarii din cadrul disponibil al fostului Inspectorat g-l. Adtiv. Regional, destinţat, trecuţi cu delegaţie la Comitetul Local de Revizuire, şi al căror salar se achită jum. din bugetul statului şi jum. dintr'un fond adunat de la judeţe şi oraşele de reşedinţă, —nu au primit această jumătate de 1 an şi ceva, în timp ce colegilor din Bucureşti sunt achitaţi la zi.

Aceşti funcţionari de carieră, unii cu 25-26 ani serviţi, se întreabă cu ce au greşit şa să fie atât de nedrept loviţi.

De Paştele trecut au avut parte de bună voinţa D-lui T. Zipa, prefectul judeţului, care i-a înlesnit cu aconturi.

In iarna aceasta, la Crăciun, n'au fost de nimeni ajutaţi. Acuma în preajma sf. sărbători, suferinţa a ajuns la culme, întrucât nu mai au credit nicăiri.

Copiii lor au fost eliminaţi din şcoli pentru neplata taxelor; alţii au fost evacuaţi cu poliţia din case şi lăsaţi pe drumuri; la alţii li s'au pus sechestru şi pe jumătatea bugetară, pentru neplata dărilor la comună şi stat, şi de creditorii pentru alimente,

Această situaţie a ajuns un calvar şi lăsăm să judece lumea, în speranţa că se vor găsi în oraşul nostru cultural oameni de suflet care să intervie hotărât spre a îndulci cât de cât soarta acestor funcţionari înainte de Paşti.

x **Durerea de bătături** te enervează şi te indispune. Remediul îl găsiţi în preparatul „ANTICALUS" soluţie şi pomadă care alină durerile şi desfiinţează bătăturile. Depozit Farmacia Dr. Ratianu str. Cuza Vodă 48.

Mulţumire

Subsemnatul Iosub Şteinfeld din Iaşi str. Aron-Vodă 23, mulţumesc pe această cale d-lui dr. Segal-Caritas pentru reuşita operaţie pe care a făcut-o soţiei mele, în mod cu totul desinteresat.

Il recomand tuturor celor în suferinţă.

Iosub Şteinfeld

Informaţii

x Astăzi are loc la cimitirul Belu (în Bucureşti) înmormântarea regretatului aviator Bănciulescu.

x **Un accident** s'a înregistrat azi dimineaţă pe str. Vasile Conta.

Căruţaşul Teodirică Gheorghe din Târguşorul Copou a dat peste numitul Teofil Nică din jud. Suceava.

Pietonul s'a ales cu leziuni serioase pe tot corpul şi a fost internat în spital.

Căruţaşul este cercetat la biroul de circulaţie al chestiei.

Intristata familie înştiinţează încetarea din viaţă la Bucureşti, a scumpei lor

Ernestina Davidsohn

în etate de 75 ani
originară din Iaşi

Inmormintarea are loc astăzi, la cimitirul „Filantropia" din Bucureşti.

Un şofer înebuneşte şi se aruncă în prăpastie

Chişinău 25—In apropierea com. Floreşti a fost găsit cadavrul oribil mutilat al şoferului A. Macurenco.

Cercetările au stabilit că Macurenco înebunind subit, s'a aruncat într'o prăpastie.

Vizite regale

Buc. 25.—Şi aseară, M. S. Regele împreună cu Voevodul Mihai au asistat la slujba deniilor.

In curând, Regele va face o vizită în Dobrogea şi va inspecta satul-model „Regele Ferdinand".

x **Tenul iritat de vânt şi de frig** se înfrumuseţează repede şi admirabil întrebuinţând **Crema Miraculoasă** preparatul Farmaciei Dr. A. Ratianu Iaşi, str. Cuza Vodă 48.

Această minunată cremă albeşte şi catifelează pielea distrugând petele şi coşurile de pe obraz. Se trimite contra raburs ori unde s'ar cere.

x Ciorapi ADY cu LEI 85 perechea vinde numai magazinul „FAVORIT" str. Cuza Vodă 62.

Dr. GANCEVICI
consultă
BOLI DE PIEPT
str. Lăpuşneanu No. 19
între orele 1—4 p. m.

Informaţii

x Vestitul magazin de cafea bună şi coloniale FRAŢII MAGARDICIAN str. I. C. Brătianu No. 173 anunţă onorata clientelă că în vederea sărbătorilor a pus în vânzare toate articolele fine cu preţuri reduse.

x D. Iancu Maer din str. Ghica-Vodă nr. 49 a reclamat sergentului din post că a găsit descuiată sinagoga situată în acea stradă la nr. 47.

Gardianul public a constatat că în adevăr uşa era deschisă, însă nu lipsea nimic din interior.

x **Un răufăcător** s'a introdus în localul Academiei de muzică şi a furat o vioară în valoare de 150 mii lei.

Se cercetează.

x **Carne clandestină.** — Au fost duse la comisie căruţele d-lor Petre Vată din Botoşani şi Dim. Rusu din Podul Iloaie, care aduseseră în Iaşi miei tăiaţi clandestin.

x **Acte găsite.**— La comisia I-a s'a depus un carnet de identitate cu fotografie, pe numele Const. Tângală soldat în regimentul 7 Vânători, precum şi un ordin de lăsare la vatră cu No. 1659 găsite pe str. Carol. Ostaşul care a pierdut carnetul este din com. Buhăieşti jud. Vaslui.

Cravate, Mănuşi
Cămăşi de mătasă
ULTIMELE NOUTĂŢI LA
EDUARD

Siesta cea mai bună după petrecerile de Paşti, este o cafeluţă bună şi eftină dela renumitul magazin de cafea
„PAŞA"
PIAŢA UNIREI

CADOURI EFTINE ŞI FRUMOASE
CUMPĂRAŢI LA
PARFUMERIA VENUS
STR. CUZA VODĂ 60

Cabinet dentar
I. GOLŢMAN
DENTIST
LUCRARI MODERNE
PREŢURI REDUSE
— Piaţa Unirei —
(colţ Cuza Vodă 62)
Intrarea prin boltă lângă Socec

DUREREI NERVOASE, MIOREME, NEVRITE, DUREREI MENSTRUALE, GUTOASE, REUMATISM MUSCHIULAR
NOVAL
CEL MAI BUN CALMANT
CERUŢI LA FARMACII CUTIA ORIGINALĂ

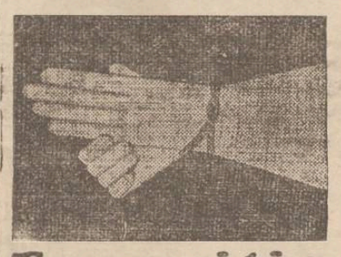

Expoziţie de mănuşi Gant Royal
modele originale la mag.
„Supsa"

ANUL XXXI No. 8411

ABONAMENTE

Lei 350 pe un an
189 6 luni
90 3
1000 Instituţii publice

ATELIERELE TIPOGRAFICE
IAŞI. — STR. LAPUŞNEANU 37

Telefoane { Redacţia 391 / Administraţia 394 / Serviciul de noapte 367

1 LEU

OPINIA

Ziar popular cotidian

SAMBATA 27 APRILIE 1935

BONUL No. 25

SERIA 60-a
Premii Gratuite
OPINIA

DEVIZA: La seria aceasta câştigul cel mare va fi al meu.

Discuţii politice

Evoluţia conflictului: Vaida - Maniu

In lumina congresului Naţional-ţărănist care s'a ţinut la Bucureşti în ziua de 22 Aprilie, s'a putut vedea aproape clar. Direcţia în care va evolua conflictul celor doi mari ardeleni: Maniu-Vaida. O privire îndărăt: Conflictul de eri Maniu-Vaida, în suprafaţă, neînţelegere pe chestia constituţională; în fond, poate-că năzuinţa fiecăruia din ei de a stăpâni sufletul Ardealului pe temeiul trecutului lor de lupte naţionale.

Fapt este că neînţelegerea lor n'a fost teatru, ci conflict real.

Mai în urmă, amândoi înălecaţi pe câte o chestie: d. Maniu pe cea constituţională; d. Vaida pe cea naţională. Şi dau bici cailor să-i ducă... la chestie!

Urmarea: d. Maniu s'a pomenit izolat la Bădăcini, ca un copil alintat; iar d. Vaida?!... s'a trezit că glasul său nu are ecou. In afară de cele câteva foste excelenţe, nimeni n'a luat în serios mişcarea. Şi n'a luat-o nimeni în serios, pentrucă toţi oamenii cu dreaptă judecată şi-au dat seama că nici chiar d. Vaida n'a luat o în serios; că n'a fost altceva decât o *diversiune*, cum spunea d. Mihalache la începuturile acestei mişcări.

Congresul de Luni şi presa D-lui Vaida privind spre congres, ne arată că cei doi ardeleni, din pustiurile izolării lor dureroase, îşi fac strigări prieteneşti, îşi netezesc căile unei reîntâlniri. D. Maniu în discursul dela congres spune printre altele: *„Ne ameninţă pericolul desagregării naţionale şi nimic nu este mai periculos decât acest proces, produs al unei crize neprevăzute"*.

Pericolul dezagregării naţionale?! Aceasta echivalează cu: *Fratele Alexandru are dreptate!*

Produs al unei crize neprevăzute?! Adică:

Frate Alexandre! Eu n'am prevăzut acest proces, pe care îl ai meritul de a-l fi prevăzut cu o clipă mai devreme.

Iar d. Vaida la rândul său, în ziarul: *„Frontul românesc"*:

„Dar la urma urmelor, la „ce se vrea să se ajungă? „Noi am spus-o de Sâmbătă. D-nii Mihalache şi „Dr. Lupu vor să rămână „singuri, stăpâni siguri pe „preşidenţii".

Asta înseamnă: „la seama frate Iuliu! Tu şi ai tăi veţi fi înlăturaţi cât mai neîntârziat".

Şi aceasta trebue s'o credem şi noi pentru următoarele două considerente: d. Iuliu Maniu, n'a renunţat la chestia constituţională, dar lasă să se înţeleagă că vrea împăcare cu fratele Alexandru.

In chestia constituţională, d. Maniu spune: „Problema constituţională are deasemenea leac în programul nostru care prevede toate prerogativele Coroanei, *însă cere respectarea şi acelora ale naţiunii dela care emană toate puterile*".

Aşa pusă problemă, d. Maniu merge sigur din nou la izolare dacă nu cumva la o rupere bruscă de partid.

De ce? Se întortocheazâ drumurile ce duc la putere.

Inainte de concluzia ultimă, se pune întrebarea: d. Vaida Voevod se mai poate întoarce în partid?

Cred că nu. Şi cred aşa, pentrucă ar însemna să se accentueze războiul: Vaida deoparte, Dr. Lupu, d. Madgearu, P. Andrei etc, de cealaltă parte. Unitate în partid tot n'ar putea fi.

Atunci? Atunci pentru Partidul Naţional-ţărănesc va veni momentul greu al despărţirii şi de d. Maniu.

Cei doi Ardeleni se vor retrage acasă la dânşii. Se vor împăca probabil. Se vor închide din nou acolo la ei ca într'o cetate şi vor discuta şi agita pânăla nu se ştie ce rezultate, două probleme: problema constituţională şi problema naţională.

E de prevăzut dar că vom asista la un divorţ între Naţionali şi Ţărăniştii.

Motivele invocate în divorţ de cele două părţi:

Ţărăniştii vor spune: *părăsirea domiciliului conjugal.*

Naţionalii ardeleni; *Injurii şi rele tratamente.*

GH. CHIRIŢESCU
avocat

Exces de zel
şi dezordine administrativă

Am relevat ieri haosul care s'a produs—încă odată—cu prilejul aplicării legei repaosului duminical în ziua de Sf. Gheorghe.

Ministerul Muncii a anunţat răspicat că repaosul va fi respectat; iar după câteva ceasuri, Ministerul de interne a venit cu o dispoziţie contrară;

Dispoziţie contrară; dar şi inutilă, — pentrucă, aşa cum era plasată sărbătoarea, nu se putea susţine serios că ar fi fost mare interes pentru comerţ şi pentru public să se ţie numaidecât, în acea zi, prăvăliile deschise.

Aşa cum au procedat, autorităţile au comis un exces de zel filo-negustoresc, fără folos real; dar cu o pagubă morală: dovedirea dezordinei administrative, ştirbirea prestigiului legei şi demonetizarea autorităţii

Suprimând repaosul de Sf. Gheorge, autorităţile au dispus „ca compensaţie" să se decreteze — iarăşi ilegal — repaos în a treia zi de Paşti.

S'a nemerit însă ca a patra zi de Paşti să fie 1 Mai, zi de repaos legal. Şi urmează deci ca magazinele, pieţele etc. să stea închise 4 zile la şir, — ceia ce într'adevăr prejudiciază comerţul şi încurcă interesele publicului consumator.

Toate aceste încurcături se produc prin amestecul fantezist al autorităţilor. Astfel că, odată pentru totdeauna, trebuie să se adopte un principiu sănătos: respectarea strictă a legii, în orce împrejurare.

Lr.

Citiţi zilnic Opinia

Catastrofa din Japonia

O vedere din insula Formosa, unde s'a înregistrat catastrofalul cutremur de pământ, care a produs atâtea pagube şi atâtea victime omeneşti.
Regiunea pitorească este astăzi numai jale şi ruină.

Din toată lumea

Proces cu plăci de gramofon.—La St. Louis (Statele-Unite) s'a judecat un proces în condiţiuni originale. Nu s'au prezintat nici părţile nici avocaţii.

Primind încuviinţarea tribunalului, reclamantul, pârâtul şi apărătorii au trimis câte o placă de gramofon, prin care fiecare îşi susţinea cauza.

Magistraţii au ascultat cu atenţiune cele patru plăci şi apoi au dat sentinţa.

Este primul proces soluţionat în acest fel în America.

•

Hotel pentru cei ce sforăie. — Un hotel din Buenos-Aires şi-a făcut următoarea reclamă originală:

„Se ştie că multe persoane au obiceiul de a sorăi în timpul somnului. Unele sforăie chiar atât de puternic, încât persoanele din camerele vecine nu pot dormi.

La hotelul nostru acest neajuns nu există. Hotelul este special amenajat pentru oamenii care sforăie. Pereţii camerelor sânt atât de bine căptuşiţi, încât nu se aude nici cel mai mic zgomot dintr'o odaie în alta. Dacă sorăiţi, descindeţi neapărat la hotelul nostru, fiindcă numai la noi puteţi avea un somn liniştit".

Şi interesant este că în felul acesta hotelul a căpătat numeroşi clienţi.

•

Şcoală în autobuze. Americanii au introdus sistemul şcolilor în autobuze. Autobuzul este aranjat în aspectul unei săli de clasă, cu bănci, cu catedră, tablă, planşe, hărţi, etc.

Cursurile sînt predate în timpul plimbărilor. Profesorii şi elevii fac astfel excursiuni în permanenţă. Ei se opresc în diferite locuri pitoreşti, unde stau la masă şi organizează jocuri. Iar seara „şcoala în autobuz" se întoarce în oraş.

Pedagogii americani recomandă acest procedeu, susţinînd că elevii învaţă mai bine şi cu mai multă plăcere.

•

Oamenii care nu se supără. — La Copenhaga s'a înfiinţat o ligă a oamenilor care nu se supără. Mai exact, care şi-au propus să nu se supere niciodată.

Liga s'a format din iniţiativa medicului danez Jarsen, care susţine că supărările şi enervările slăbesc inima, îmbătrânesc pe oameni înainte de vreme şi scurtează viaţa. Pînă acum gruparea a reuşit să obţină câteva sute de adeziuni.

Membrii caută să evite ori ce supărare. Ei şi-au ales cuvântul „Stil", pe care-l repetă în gând ori de câte ori ar fi cazul să se enerveze. Şi acest cuvânt le impune calm şi linişte.

Trebuie să recunoaştem însă că în aceste vremuri e cam greu să te fereşti de supărări!

Cetiţi în pag. 4-a
Ultima oră

Membrii expediţiei lui Byrd
şi diferenţa de climă

Din New-York se anunţă că mai mulţi membrii din expediţia lui Byrd, carl s'au întors luna trecută dela polul sud, au contractat o boală care se manifestă cu febră intermitentă, cu dureri de cap, insomnie şi lipsă de poftă de mâncare. Însuşi amiralul Byrd suferă de această boală într'o formă uşoară.

Medicii susţin că boala se datoreşte diferenţei de climă. Exploratorii care au stat peste cinci luni în regiunile polare, au nevoie acum de un timp pentru aclimatizare în America. Ei au fost supuşi unui tratament şi medicii afirmă că îşi vor reveni în scurtă vreme.

Vrem pace!
Dorinţa principală din momentul de faţă

Ziarul „The Towa" din Londra a întreprins o interesantă anchetă printre cetitorii din Anglia, punând întrebarea: „Care vă este dorinţa principală în momentul de faţă?"

S'au primit numeroase răspunsuri, cu următorul rezultat:

11.000 persoane au răspuns că doresc pace; aproape 3000 s'au pronunţat pentru bogăţie; 1500 pentru glorie; 800 pentru frumuseţe, etc.

De unde se vede că în primul rând oamenii vor pace.

Cât costă
o conferinţă diplomatică

Un ziar din Berlin, vorbind despre conferinţa recentă dela Stresa, face socoteala cât a costat această conferinţă. Iată lista de cheltueli:

50.000 lei speze de voiaj, 50.000 lei pregătirile de primire, 100.000 lei măsurile de pază, 100.000 lei banchetele, 100.000 lei găzduirea, 50.000 lei deplasări, 50.000 lei telegraf şi telefon, 100.000 lei cheltueli diverse. Prin urmare, conferinţa dela Stresa, care a ţinut două zile, a costat şase sute mii lei.

Să recunoaştem că e cam mult!

Când ai noroc...
schiţă ocazională
(cetită la recentul festival al ziarului „Opinia")

de *Adrian Pascu*

Conul Haralambie, s'a sculat mai de dimineaţă ca de obiceiu şi nervos nevoie mare. Nimic nu-i place şi totul îl nemulţumeşte. A găsit cafeaua prea amară, dulceaţa prea dulce şi tutunul prea uscat.

Coana Natalişa, care de treizeci şi ceva de ani îi cunoaşte toanele dumnealui, se învârte ca un titirez, cetindu-i dorinţele în ochi—şi neştiind cum să-l facă să nu-l supere cumva, până ce-i va trece necazul şi i s'ar insenina iarăşi privirile.

Aşa e conul Haralambie în fiice lună, de când l-a prins patima loteriei la gazetă. In ziua tragerei, e foc şi pară până ce află rezultatul. Pe urmă se domoleşte dumnealui, cu speranţa că data viitoare, e peste putinţă să nu câştige premiul cel mare.

— Natalişa! Natalişa!.. In câte suntem azi?

— In 22..

— Aha!.. Bun!.. Care vasăzică azi e azi...

Coana Natalişa, să-l facă plăcere, se preface că nici habar n'are de importanţa zilei şi-l întreabă dulceag:

— Dar ce-i azi, Haralambie?

— Zi mare, cucoană? Acum ori niciodată, vorba poetului.

— Nu cumva o fi tragerea?...

— Tronc!.. parcă ai trăi pe altă lume, parcă n'ai cetit gazetele... Uff.. Cap de femee! Păi, se înţelege că ea e.

— De ce nu spui aşa, omule?.

— Să spun dacă ai avea puţintică psihologie ar trebui să înţelegi fără să-ţi mai spun, că nu de florile mărului, mă frământ eu aşa...

Şi nervos, îşi smunceşte un fir de păr din mustaţă. Ticul dumnealui oridecâteori e enervat.

— Da, cucoană!... Azi se hotăreşte. Ori ne facem oameni, ori ne ducem dracului cu norocul nostru cu tot.

—Am eu aşa o presimţire că o să iasă...

—Aici nu merge pe presimţeminte şi alte asemenea chestii muieresti. Aici, norocul e totul. Vrea el, bine de bine. Ţi-a pus D-zeu, mâna în cap. Nu vrea, salutare şi bonjur şi să ne mai scrii. Uite aşa îţi trece pe sub nas şi tu te uiţi la el, bătând din buze...

—O să vrea, Haralambie.

—Trebue să vrea, aşa şi pe dincolo de noroc, că acuşi îl spun una să mă ţie minte, câte zile a trăi. De douăzeci de ani mă freacă... De douăzeci de ani, când să pun mâna pe el, îmi scapă printre degete şi fuge râzându-mi în nas.

—Cine, Haralambie?

— Norocul, cucoană! Ce Dumnezeu, ai început la bătrâneţe să te prosteşti?

Coana Natalişa Lace, căci ar fi primejdie mare dacă ar îndrăzni să-i răspundă.

—Azi, însă, gata! Simt eu că l-am prins. Ascultă-mă pe mine!.. Să vezi D-ta cucoană, ce bine a să ne aranjăm noi, cu bănişorii, ştia.

Ochii au prins să-i strălucească şi trăsăturile feţei, să i se înmoale.

—O să mai scăpăm de săracie, cucoană!.. Cu păcătoasa de pensie, n'ar mai ajunge cei cari tot ne taie din ea, aproape că nu murim de foame.

Noroc de premiile astea la „Opinia".

—Chiar noroc, Haralambie.

—Îşi mai îndulceşte omul viaţa.

— Şi-o îndulceşte, Haralambie,

—Câte nu poţi face, pe vremurile istea, cu cinci mare... Că mai puţin de cinci, nici nu primesc.

— Să nu primeşti, Haralambie.

— Intâiu şi întâiu ştii ce'm cumpăr, cucoană? O undiţă, însă una din celea că numai

Continuare în pagina II-a

In săptămâna patimilor

Deniile
Origina şi insemnătatea lor

Ţin să mărturisesc dela început, că nu voi expune în cadrul acestui articol decât păreri şi observaţii ale mele, rezultând din cercetări făcute nu ca specialist în materie, ci ca un diletant care vrea să cunoască şi să-şi explice multe chestiuni învăluite încă în întuneric. Evident, fac această sinceră declaraţie şi din grija ce am de a nu vătăma anumite prestigii sau a lovi unele susceptibilităţi, care, poate s'ar găsi îndrituite să protesteze pe baza îndeletnicirilor de specialitate, pretinzând un „drept de monopol" — ca să mă exprim astfel — asupra observaţiilor istorico-teologice. Totuşi, nimeni cred că nu va contesta nesiguranţa şi întunericul care acoperă chestiunea originii deniilor în bisericа noastră, situaţie confirmată dealtfel şi de faptul că nici nu se găsesc cercetări precise şi documentate în această privinţă. Să trecem acum, la expunerea şi interpretarea faptelor.

*

Incă din primile timpuri ale creştinismului, credincioşii creştini se adunau, spre a se ruga, în timpul nopţii.

Scriitorii vechi confirmă precis existenţa acestor adunări de noapte.

Astfel, *Minuciu Felix*, apologet creştin din secolul al doilea, spune într'o scriere a lui intitulată: „Deşertăciunea idolilor", *„că neamul ascuns şi ferit de lumină, face adunări în timpul nopţii"*.

Filosoful păgân *Celsus*, unul din marii duşmani ai creştinismului, afirmă şi el că „creştinii fac adunări tainice noaptea şi în zorii zilei", apt confirmat şi de *Pliniu cel tânăr*, procuror al Bitiniei, în scrisoarea pe care o adresează împăratului Traian.

Scriitorul bisericesc *Tertulian*, deasemenea recunoaşte că: *„creştinii se adunau noaptea, pentru a se ruga, în timpul prigonirilor"*.

Dacă cercetăm „Faptele Apostolilor", găsim şi aici arătarea, ca creştinii se adunau seara spre a se ruga şi a asculta vorbirile aposiolilor, cu adăugirea că la aceste adunări se îndeplineau şi acte de ritual, cum era de pildă frângerea pâinii. In capitolul 20 din Faptele apostolilor vers 7—12 citim despre o asemenea adunare a creştinilor într'o casă particulară din Troa, unde apostolul Papel şi-a lungit vorbirea până la miezul nopţii.

Conform uzului acestor adunări în timpul nopţii şi deci a obişnuinţei de a se ruga şi a cânta cântări de laudă lui Christos, se explică, cred eu şi faptul că în temniţa dela Filipi (Macedonia) Pavel şi Sila, care erau închişi şi păziţi acolo, au început să se roage pe la miezul nopţii şi să cânte cântări de laudă lui Dumnezeu, cum menţionează Faptele Apostolilor la Capit. 16 vers. 25.

•

Obiceiul adunărilor în timpul nopţii s'a păstrat apoi la creştini, sub forma slujbelor bisericeşti de seară, chiar după încetarea persecuţiilor, probabil ca un mijloc de uşurare sufletească şi întărire a credinţii. Astfel, mai târziu, la creştinii din Apus, slujba aceasta de seară se numea *„vespera"*. Vorbind despre slujbele bisericeşti, un scriitor apusean, *Isidor de Sevila*, crede că la creştinii din Apus s'a întrebuinţat cuvântul „vespera", spre a se arăta slujba de seară, care se făcea atunci când steaua „vesper" apărea pe cer.

Şi eu cred, că „vespera" era o slujbă de seară, care se începea atunci când înopia, în orice caz după apusul soarelui.

La noi există şi astăzi în cărţile bisericeşti de numirea unor slujbe religioase de „Vespera mică", „vespera mare" care se face seara sau noaptea şi totuşi se întrebuinţează termenul de „vespera" şi pentru slujba vecerniei, de după amează, ceeace desigur este greşit, cum voi arăta îndată.

Slujba vecerniei, se ştie că constă obişnuit din rugăciunile orei a noua (ce corespunde la noi cu orele trei după amiază). Cam pe acest timp, adică în ceasul al nouălea după măsurătoarea timpului la evrei, care corespunde cu ora trei după amiază astăzi la noi, a fost răstignit pe cruce Mântuitorul.

Evangheliile relatează exact această întâmplare, cum se găseşte de pildă la Matei, capitolul 27 vers 46 şi 50: „Pe la ceasul al nouălea, Isus a strigat cu glas tare: Eli, éli, lama sabachtani?, adică Dumnezeul meu, Dumnezeul meu pentru ce m'ai părăsit?"

Şi continuă cu versetul 50: „Isus strigă iarăşi cu glas tare şi-şi dădu suflatul." *)

Spre amintirea acestui important eveniment pentru lumea creştină se face slujba vecerniei, constând în rugăciuni, cântări şi cetiri din psalmi. Slujbele acestea religioase existau şi la creştini din secolul al patrulea şi al cincilea. Despre ele vorbeşte fericitul Ieronim, precizând că: „După ora noua, se adună cu toţii, cântă psalmi şi cetesc din Scriptură". Cu toate acestea, slujba vecerniei (care corespunde rugăciunilor orei a noua) era la aceşti creştini deosebită de cea de seară, a

*) In ceeace priveşte o a a noua v. „Viaţa casnică şi socială la iudei pe timpul Mântuitorului" de Diacon Georgescu Buc. 1895 pag. 86. Apoi: „Preot C. Dincescu: „Mic Dicţionar al N. Testament, litera c, pagina 13 jos, precum şi La sainte Bible trad. Segond nota 1 pagina 31 év. S. Mathieu.

Continuare în pagina II-a

Cereţi numai delicioasele produse ale Fabricei de Mezeluri
CONSTANTIN PAVLI
Telefoane No. 561 şi No. 562

DIN LUMEA SANITARĂ

Domnul Isidor Herman

SANITAR DE SPITAL

Zilele trecute fusesem invitat de un prieten acasă unde avea „jour fixe", îmi dase omul adresa exactă, strada şi numărul casei, dar eu, uituc de felul meu, am reţinut numai numele străzii, iar numărul s'a şters, cum se şterge visul îndată ce te-ai trezit şi deschizi ochii la lumină.

Totuşi, mi-am zis, am să-mi găsesc prietenul şi fără numărul casei, cu tot numărul mare de scapeţi ce populează Păcurarii, mai ales că el nu e scapeţ de loc.

Am străbătut toată strada fără să întreb pe cine-va, avînd, nu ştiu de ce, siguranţa că-mi voiu găsi prietenul aşteptîndu-mă în uşa casei, însă cu toate că ajunsesem până la capăt, unde începe şoseaua, prietenul „a neglijat" să se arate în pragul casei.

Dar pentruca, cel puţin înapoi, să nu mai fac drumul degeabă, am început a întreba la fiecare trei-patru case, cînd pe unul, cînd pe altul; nimeni însă n'a putut să mi spună ceva.

Sătul de atîta umblet, m'am agăţat de ultimul cetăţean ce rămăsese neîntrebat, cu hotărîrea să nu-l las în pace pînă nu mă va îndruma la adresa ce căutam.

— Mă rog Dl. Timofte B. Popescu nu şade aici?

— Nu.

— Dar unde şade?

— Păi ştiu eu?

Adresaţi-vă la biroul populaţiei, ori la oficiul central de închirieri, la oficiul cadastrului, ori la cel de statistică şi dacă nici aşa nu-l găsiţi, adresaţi-vă *fiscului*, căci de fisc nu scapă nimeni—nici mort.

— Bine domnule, cercetările astea cer timp, dar ce fac eu cu *Five-o' clock-ul* de astăzi?

Mulţumind cetăţeanului pentru îndrumările date cu atâta bunăvoinţă, am pornit mai departe, întristat că trebue să renunţ la petrecerea ce mă aştepta.

Iată însă că în curtea casei cu No. 49, văd o modestă firmă *„Isidor Herman, Sanitar de Spital"*. Mi se pare că îl cunosc, îmi spun în gînd, dar nu ştiu de unde... n's ai... mi-am adus aminte acum un an, tînărul Herman m'a vizitat cerîndu-mi un cuvînt de încurajare pentru cariera lui folositoare celor suferinzi; îmi iau îndrăsneala şi bat la uşă.

Mă primeşte chiar Isidor Herman în persoană, destul de mirat de vizita mea

— Iată D-le Herman îţi întorc vizita D-tale de anul trecut...

— Ce plăcere... n'aveţi idee ce bine îmi pare, vă rog luaţi loc.. Cu ce ocazie pe aci?

— Uite ce este: de 2 ceasuri îl caut pe Dl. Timofte B. Popescu care locueşte pe strada asta şi nu pot da de el. E funcţionar superior la una din „Casele Autonome", *C.A.M. C.A.P. C.A.D. C.A.S*, doar nu ştiu exact la care; D-ta îl cunoşti?

— Nu-l cunosc, dar îmi voiu da osteneala să-l caut şi mîine vă comunic adresa lui. I-am mulţumit cam distrat, căci atenţia mi-a fost prinsă de aranjamentul plăcut al camerei; curăţenia şi ordinea desăvîrşită domina tot conţinutul ei: un dulap cu toate cărţile întrebuinţate în cei 17 ani de învăţătură ai tînărului Herman care le-a legat în pînză, păstrîndu-le cu sfinţenie, apoi un teanc—cît o coloană romană—de caiete ce conţineau rezumate din toate materiile învăţate în liceu, le-am răsfoit cu plăcere, amintindu-mi de anii îndepărtaţi, cînd învăţam şi eu, mai de frica notelor, mai de interesul ce-mi stîrniau unele obiecte.

Caiete cu teze şi exemplarele la fiecare obiect cu notele profesorilor respectivi.

Văzînd cu ce sfinţenie păstrează el amintirile anilor de şcoală, mă cuprinse regretul că eu n'am păstrat nimic din epoca copilăriei şi adolescenţei, care mai tîrziu capătă o nuanţă de infinită duioşie. Ordinea ce domneşte în toate lucrurile din cameră, mă face să le privesc pe toate de aproape: volume de specialitate în materia chirurgiei şi a bolilor de tot soiul, rezumatele bolilor după cursuri de patologie internă, etc.

Aparate de chirurgie strălucind de curăţenie: un frumos sterilizator electric, casolete, sonde, seringi, cristalizoare, sacrificatoare, bisturie, pense de tras limba, în cazuri de respiraţie artificială, pense de tot felul, etc, etc, un interesant erbar medicinal şi o farmacie alcătuită din medicamentele strict necesare pentru cazurile urgente.

Interesul şi admiraţia mea pentru tînărul sanitar cresc tot mai mult, cu cît activitatea lui cuminte şi ordonată îl reflectă ca într'o apă cristalină.

La un moment dat îl întreb: ce studii ai D-le Herman?

— Şase clase liceale la Iaşi, trei clase de şcoală superioară de comerţ la Viena, doi ani la Şcoala Sanitară şi trei ani de necontenită practică în spitale.

— Dacă ai făcut 6 clase, de ce n'ai terminat liceul să fi dat bacalaureatul şi să fi urmat Facultatea de Medicină?

La întrebarea mea, un zîmbet de adîncă amărăciune luă locul bunei dispoziţii de mai înainte, atinsesem fără să vreau un punct dureros din viaţa lui de adolescent, şi îmi părea rău că i-am stîrnit o rană sufletească, necicatrizată încă. Dar cine poate bănui nenorocirile şi suferinţele care sfîşie tocmai sufletele cele mai simţitoare?

— Am trecut, îmi spune el, cu multă tristeţă în glas, prin momente foarte grele în viaţă. Îmi plăcea întodeauna să pot fi de folos suferinzilor, fapt ce m'a determinat să urmez cu multă tragere de inimă „Şcoala Sanitară" în care datorită profesorilor rutinaţi şi muncii mele mi-am însuşit frumoase cunoştiinţi teoretice medicale, iar datorită frequentării continue în spitale mi-am însuşit cunoştiinţele practice. La terminarea fiecărui stagiu spitalicesc am fost recompensat cu câte un certificat elogios din partea medicului şef sau profesorul respectiv. În total posed 16 certificate de felul acesta şi în plus două diplome de Stat, una de Sanitar ce am obţinut-o la absolvirea şcolii şi una de Sanitar de Spital ce am căpătat-o mai tîrziu în urma depunerii examenului de capacitate.

Am muncit serios şi m'a plăcut întotdeauna să fiu conştiincios şi deplin cinstit. Ori unde am lucrat şi ori pe cine l-am tratat, a fost pe deplin mulţumit de modul în care m'am achitat de obligaţiunile mele profesionale şi umanitare.

Posed o mulţime de scrisori de mulţumire pe care le păstrez cu deosebită satisfacţie.

În acelaş timp tînărul îmi arăta un album în care se aflau rînduite în ordine cronologică scrisorile publicate pr n ziare de cei în drept.

— Ei, şi eşti mulţumit cu profesiunea D-tale?

— Foarte mulţumit.

— Dar rezultatul material compensează munca şi devotamentul D-tale?

— Asistenţa mea—o spun cu toată modestia — e întotdeauna aceeaşi în ce priveşte felul de a lucra şi grija de a fi folositor celor ce apelează la serviciile mele, fără să am în vedere că sunt bine plătit, sau mai slab, sau chiar de loc.

— Bravo, eşti de felicitat, D-le Herman. Nu sunt mulţi practicieni care să poată vorbi ca D-ta; însă idealismul d-tale are să-ţi aducă multe desamăgiri.

— Desamăgirile eu le-am simţit întotdeauna, dar trec peste ele cînd e vorba de cei suferinzi, cărora le pot fi de folos.

— N'ar fi bine să te angajezi la un spital unde venind în contact zilnic cu pacienţii, ai fi mai curînd cunoscut şi mai bine apreciat?

— În această privinţă vă pot arăta o ofertă a Spitalului Comunităţii Israelite din Vaslui din 15 Mart 1935, în care mi se propune un angajament în condiţiuni avantajoase şi ispititoare, dar n'am primit, pentrucă ţiu să mă dedic practicei particulare, vreau să trăesc apreciat în oraşul acesta în care am crescut şi vreau să rămân până la moarte.

O discuţie cu tînărul acesta e din toate punctele de vedere interesantă.

Vede lucrurile sub aspectul unei generosităţi pe care foarte rar o întîlneşti la tinerii din generaţia actuală (ca să fiu mai precis voiu spune generaţia postbelică) e îngăduitor cu greşelile altora; optimist incorigibil; pe cei alunecaţi pe panta relelor îi crede capabili de îndreptare, iar cruzimea sau răutatea le atenuiază şi le scuză atribuindu-le mediului viciat în care s'au desvoltat.

. . . . . .

Începuse a înopta; vizita mea durase cam mult, fără să prind de veste căci fusesem antrenat de cele ce văzusem şi auzisem.

Mi-am luat deci rămas bun de la tînărul Isidor Herman pe care l-am felicitat pentru rolul social ce-l îndeplineşte graţie cunoştiinţelor sale profesionale atât de folositoare celor suferinzi cari recurg la serviciile sale; prin caracterul lui delicat şi pentru idealismul său nedesmînţit — cu toate amărăciunile îndurate din partea unora din semeni lui.

CONST. LEON
Avocat

SCAUN ANEVOIOS
TYP
PURGATIV LAXATIV
CURĂŢĂ-DESFUNDĂ
PLĂCUT ŞI BINE
STOMAC şi INTESTINE

LA MAGAZINELE
CAMILA
găsiţi în permanenţa articolele de parfumerie: Ambassade, Bourjois, Baeder, COTY, D'Orsay, FORVIL, Duvary, Hudnut, Houbigant, Lubin, Lady, Legrain, Mury, Millot, Mignon Boucher, L. T. Piver, Nivea, Nortier, Ravel, Ritz, Tokalon etc.

In rate convenabil
vinde magazinul
BAZARUL GENERAL
STR. CUZA VODA 11
(vis-a-vis de Pref. de Poliţie)
la militari, funcţionari şi pensionari.
Îmbrăcăminte, stofe, mătăsuri, lenjuri, manufactură, galanterie, încălţăminte, etc.

NOVAL
SUPRIMĂ DUREREA

Când ai noroc...

schiţă ocazională

(Continuarea din pag. I-a)

o pui în baltă şi peştele se apucă de ea.

— Să-ţi cumperi, Haralambie.

— Şi-atunci să mă vezi, cucoană, când mă voiu întoarce cu geanta doldura de peşte. Zău; nici nu ştiu ce-o să facem cu atâta belşug.

— Om mai da şi prin vecini.

— Să dăm, cucoană, de ce să nu dăm..?

Să se mai înfrupte şi alţii, din norocul nostru..,

Şi prins de reveria după-amezi lor pierdute la baltă pentru doi-trei chitic, conul Haralambie închide ochii pe jumătate, furat de bucuria viitoarelor succese pescăreşti.

— Să ştii, cucoană, că primul crap mare care-l prind. îl trimet gazetei, să-l aibă amintire dela mine. Oameni doar suntem...

. . . . . .

Un glas piţigăiat al unui tânc tuciuriu, îl smulse din visuri.

— Ediţia specială, cu lista tragerei.

Tremurând, conul Haralambie a înşlăcat gazeta şi de emoţia clipei, îi era peste putinţă să-şi găsească ochelarii ce se odihneau de mult pe nasu-i coroios râzând parcă în sinea lor.

Noroc de coana Nataliţa?..

— Ei?..

— Stai l... Stai, cucoană, că nu merge aşa cum crezi...

A citit odată, de două ori; nimic şi iar nimic. Sudori reci i-au îmbrobodat fruntea.

— Ia adă-mi bonul încoace, cucoană!..

I l-a adus. Doar l-a despădurit şi conul Haralambie, mai să chiuie de bucurie.

— Ptiu! Bată-te concina să te bată, cucoană, că tot cap de femeee ai rămas!.. Cum vrei să câştigăm la o gazetă, la care nici n'am jucat?.. Iaca aşa încurcături mi-ai făcut toată viaţa. Mă miram eu că şi de data aceasta să-mi scape norocul. Ai răbdare să vie tragerea noastră şi ai să vezi D-ta.

Şi fericit că speranţele nu i-au fost spulberate, Conul Haralambie începu să fluere un vals din îndepărtata-i tinereţă...

Adrian Pascu

x Dr. Brener *specialist mamoş*, boli de femei. *Cons.* 2—8 d. m. în str. Banu.

Practicarea jocurilor de noroc

interzisă cu desăvîrşire

Chestura ieşană a primit un important ordin din partea inspectoratului general de poliţie şi a ministerului de interne.

Se precizează prin acest ordin că s'a oprit cu desăvîrşire practicarea jocurilor de noroc în cafenele, restaurante, berării, piete publice, bâlciuri.

Deasemenea este interzis a se instala jocuri mecanice, rulete, bule, căişori, cutii mecanice.

Aceste instalaţii se permit numai în anumite staţiuni balneare şi climaterice prevăzute special prin noua lege de reglementare a jocurilor de noroc.

Organele poliţieneşti vor face control sever şi permanent pentru respectarea acestui ordin.

POLEMICI

In jurul cazului dr. Bulău

O întîmpinare a organizaţiei naţ.-ţărăniste din Podul-Iloae

Primim:

Domnule Director,

Ca urmare la scrisoarea d-lui doctor Thiers Bulău, publicată în ziarul „Opinia", vă rugăm să binevoiţi a publica din partea noastră, alăturata declaraţie, adresată domnului profesor N. Costăchescu, preşedintele organizaţiei Naţional-Ţărăniste din judeţul Iaşi, declaraţie de care credem că este cel mai nimerit răspuns la laudele deşarte ale acestui domn, în care noi nu am avut niciodată încredere:

Domnule Preşedinte,

Fiind surprinşi de declaraţiile făcute de d. doctor Thiers Bulău că telegrama din 7 Aprilie a. c., adresată d-lui Ion Mihalache, preşedintele partidului Naţional-Ţărănesc, a dat-o în numele nostru şi cu încuviinţarea noastră, declarăm că la întrunirea — aşa zisă — a şefilor de organizaţii săteşti, care a avut loc la Podul-Iloaiei în aceiaş zi, am luat parte numai câţiva şi aceia dintre noi care ne-am dus, am făcut aceasta din cauză ca socoteam că d-sa ne cheamă în numele dvs. şi cu consimţământul dvs.

Dacă era cazul de dat o telegramă, înţe egeam să o dăm cu toată plăcerea, ca membri credincioşi ai partidului, dar nu ai d-lui Bulău, personal, şi în cuvinte, care să arate exact dragostea noastră nestrămutată faţă de partidul Naţional Ţărănesc.

D-l Doctor T. Bulău nu a fost niciodată un şef iubit, iar noi l-am îngăduit numai pentrucă ne-a fost impus de împrejurări. D-sa a moştenit la venirea în partidul nostru, o organizaţie făcută cu mult sulet de Dvs. şi de răposatul avocat Popovici, pe timpul căruia puteam spune că organizaţia Podul-Iloaiei era un „fort politic" pe care Dl. Doctor T. Bulău cu apucăturile D-sale, a ştiut să-l strice.

Pentru a se isprăvi odată cu lăţarnica reclamă, pe care Dl. Doctor T. Bulău îşi permite să-şi o facă din munca noastră cinstită politică,—fără interesurile şi dedesubturile, din care D-sa a ştiut întotdeauna să tragă folcase mari— ţinem să declarăm că noi, cu cea mai mare mulţumire am luat cunoştinţă de excluderea D-sale din partidul Naţional-Ţărănesc.

Primiţi, vă rugăm, Domnule Profesor, asigurarea desăvârşitei noastre stime şi credinţă.

Membrii comitetelor organizaţiilor Naţional-Ţărăniste săteşti din sectorul Podul-Iloaie.

Podul-Iloaie

V. Lăzărescu, preşedinte. Membri: Fevel Dascălu, David H. Nusem I. Zăhărescu, G. Simionescu, G. Borhan, I. Hascal, G. Roteru, I. Daraban, G. V. Lăzărescu, I. Roteru.

Satul Sârca

D. Gugianu, preşedinte. Membri: Dumitru Chelaru, Mihai Apălănoaiei, Petru Iliaş, N. G. Atudosiei, P. G. Balahur, I. Chelaru, Dumitru Prisacaru, Ilie Ciumeică.

Satul Scobăţeni

D. Vacaru, preşedinte.

Satul Romăneşti

I. D. Irimia, preşedinte. Membri: C. Ghemu, V. G. Colac, V. T. Olănuţ, G. Gr. Istrati, G. Pricop, Const. Ciolan, G. N. Soacciu.

Satul Costeşti

I. Teslic, preşedinte, Const. Apetrei membru.

Satul Avântul

C. Timofte, preşedinte. Membrii: V. Coţovanu, I. Blanaru, I. Manolache,

Satul Holmu

V. Darie, preşedinte.

Slujbele de Paşti

Programul dela Mitropolie

I. P. S. Mitropolit Nicodem, în acord cu general Toma Dumitrescu, comandantul corpului 4 Arm, şi d. O. Racovţă, primarul oraşului, a fixat următorul program pentru slujbele sărbătorilor de Paşte.

Vineri 26 Aprilie, la ora 7 seara se va oficia în Catedrala metropolitană serviciul prohodului de care I. P. S. Mitropolit Nicodem, înconjurat de cler.

Detaşamente din diferite corpuri din garnizoană vor sta înşirate în faţa catedralei în tot timpul ceremoniei, când se va ocoli biserica cu Epitaful.

Sâmbătă 27 Aprilie la ora 12 noaptea. se va oficia cu acelaş ceremonial Sf. Înviere.

La aceste ceremonii vor lua parte şefii autorităţilor civile şi militare.

Intre vecine

Dna Elena Andrieş din Bulevardul Rosetti nr. 30, s'a plâns poliţiei că ar fi fost grav bătută fără niciun motiv de d-na Leana Vizitiu, care domiciliază în aceeaşi curte.

Reclamanta roagă să fie examinată de medicul legist.

Expoziţie
de mănuşi
Gant Royal
modele originale la mag.
„Sursa"

x Ciorapi ADY cu LEI 85 perechea vinde numai magazinul „FAVORIT" str. Cuza Vodă 62.

Deniile

(Continuare din pagina I-a

veperei, aşa cum şi astăzi la mănăstiri se face slujbă de seară, deosebită de cea a vecerniei.

Sfântul Augustin, vorbind despre slujba vesperei la creştinii din apus, spune lămurit: *„Vespera se face la apusul soarelui"*; nu poate fi deci vorba de o confuzie cu vecernia.

În secolul al treilea, ca şi în al patrulea, se făcea slujbă de seară în biserică. Iată ce prevăd. de pildă, Constituţiile Apostolice (cartea 8-a Cap 35) pentru episcop: *„Când se face seară, să chemi Biserica şi după ce se va ceti psalmul luminilor*, să zică diaconul rugăciuni pentru catehumeni, luminaţi şi cei care se pocăesc".

Psalmul luminilor e denumirea dată *psalmului 140 al lui David, care era astfel arătat, pentrucă atunci când se cetea era întunerec şi trebuia să se aprindă luminile.*

Atunci se făceau tot felul de rugăciuni: de ajutor, milă, pace, mulţumire, ferire de primejdii etc.

Noi astăzi, în biserica ortodoxă răsăriteană, avem adăugate la slujba vecernei rugăciuni care se spuneau la slujbele de seară „(ca, spre exemplu, rugăciunea: „Invredniceşte-ne Doamne" ori: „Acum slobozeşte...", care înainte alcătuiau o singură rugăciune), sau parte din rugăciunile slujbei de seară se găsesc trecute la Miezo-noptică, slujbă care se face acum în biserici dimineaţa, înaintea Liturghiei, adică *Utrenia.*

Tot aşa imnul serii sau al luminilor, care se cântă la slujbele de seară, a trecut cu rugăciune spusă sau cântată astăzi la slujba vecerniei. (Lumină lină a sfintei slave...) Rugăciunea aceasta însă, măcar că este spusă la vecernie, se referă la *„apusul soarelui"* şi la *„lumina cea de seară"*, pe care o văd credincioşii. Totuşi, Sf. Simion din Tesalonic, vorbeşte despre slujbe de seară, care după datinile vechi se făceau în al doisprezecelea ceas, (ora şase seara astăzi) fiind trecute trei ceasuri după ceasul al nouălea şi care vedem că nu se mai oficiază astăzi, ca şi slujba din timpul nopţii, decât la mânăstiri.

Biserica noastră a orânduit însă slujbe de seară în săptămâna patimilor Domnului, atunci când credincioşii iau parte sufleteşte la amintirea celor mai însemnate întâmplări din viaţa pământească a Răscumpărătorului omenirii.

Fiindcă deniile sunt slujbe de seară, se fac acum felurite rugăciuni pentru pace sufletească, izbăvire de patimi şi greşală, sănătate, ferire de boli, foamete, cutremure etc. Sunt chiar şi cântări ale slujbei de noapte, care se cântă la denii, cum cum este, de pildă, cântarea:

„Iată mirele vine în miezul nopţii..." Aceste slujbe de seară, denumite denii, sunt necesare în cuprinsul săptămânii sfinte, ele fiind prilejuri de smerenie, umilinţă (rugăciunea Sf. Efrem Sirul se referă special la aceste virtuţi creştine şi este spusă la fiecare denie de către preot), lepădare de sine şi întărire în credinţă, pentruca creştinul să poată primi cu evlavie şi vrednicie sufletească strălucita sărbătoare a Învierii Domnului.

De ce să se fi găsit de cuviinţă oare, ca asemenea slujbe să se facă seara?

În primul rând, ele constituie o rămăşiţă tradiţională a vechiului creştinism, căci — după cum am arătat—creştinii din primele timpuri se adunau să se roage în timpul nopţei.

În al doilea rând, seara cu umbrele nopţii aduce şi liniştea sufletească, cu predispoziţii către rugăciune şi evlavie. Noaptea e prielnică în deosebi meditaţiilor mistice şi religioase. Psalmistul David spune undeva: „Neîncetat mi-aduc aminte de Tine, Doamne în aşternutul meu; în întunericul nopţii cuget la Tine (Psalm 63 vers 6) Apoi, însuşi Isus Christos se roagă în timpul nopţii în grădina Ghetsimani, unde este şi prins de către soldaţii romani. Temeiurile acestea sunt, cred, suficiente spre a arăta însemnătatea deniilor pentru biserică în săptămâna patimilor.

Am ajuns la capătul schiţării acestor cercetări şi observaţii, pe care le-am făcut mai mult din curiozitate şi din dorinţa de a mă lămuri asupra originii unor asemenea slujbe religioase, al căror farmec ne captivează sufletele încă din copilărie.

Mi-am pus şi eu întrebări, ca orice creştin care vrea să fie luminat în toate privinţele şi am căutat să răspund la ele observând şi cercetând. Nu înţeleg să fac dintr'o astfel de interpretare un prilej de a-mi arăta unele aptitudini în materie, unde—după cum am declarat de la început — nu sunt deloc specialist. Am redat doar în rezumat constatările făcute, spre a putea servi şi pentru lămurirea altora

Evident, poate se vor găsi la specialişti opinii contrarii sau cu totul diferite, ceeace nu mă poate mira când este vorba de o chestiune atât de puţin studiată. Aş epi însă să le cunosc cu argumentarea lor temeinică, spre a mă putea şi eu convinge cu privire la explicaţia justă.

LAUR NICOLAU

PROFITAŢI DE PREŢURI EXTREM DE REDUSE
Vechiul mag. SMIRNOV
--- S-sor GH. Iancu ---
STR. LĂPUŞNEANU 13
Mare desfacere de vinuri naturale
vechi şi noi produsele pepinieriei Statului, Vişan şi Cotnar, începând dela Lei 14 litrul. Probe gratis.
Trimitem şi la domiciliu.
Bogat asortiment cu articole de coloniale şi delicatese fine.
Depozit de Champagne Moët 1914, Rhein, St. Marceaux, Liqueuri, Coniacuri, Romuri din cele mai reputate mărci.
Salon spaţios p. consumaţie. Rugăm vechea clientelă de a ne onora cu acelaşi încredere. TELEFON 540

Renumitul magazin de coloniale, delicatese şi băuturi „SAMOIL"
STR. LĂPUŞNEANU 11, atrage deosebită atenţie Onor. clientele că în vederea sărbătorilor este asortat şi vinde cu preţuri excepţional de reduse. Adevărata grasa de Cotnari şi vinurile cele mai bine selecţionate.

CADOURI EFTINE ŞI FRUMOASE
CUMPĂRAŢI LA
PARFUMERIA VENUS
STR. CUZA VODĂ 60

De Sărbători Bereria Luther
a renovat localul. Sală specială de aperitive este la dispoziţia publicului, pe lângă salonul elegant de până acum.
Începând cu sărbătorile, Bereria Luther oferă clientelei sale pe lângă mâncărurile alese şi vinurile cele mai bune de masă şi desert de Cotnar, precum şi delicioasa Bere Luther de Martie.
La toate de mai sus preţurile simţitor reduse.

Evoluţia tuberculozei la Iaşi

în ultimii zece ani - Statistica serviciului sanitar

După cum se ştie, în zilele de 6, 7, 8 şi 9 Iunie a. c. va avea loc la Iaşi, al treilea congres naţional de tuberculoză. În vederea acestui congres, autorităţile sanitare din localitate, au întocmit o statistică interesantă, cu privire la intensitatea cu care s'a propagat tuberculoza în ultimii zece ani, în oraşul nostru.

Iată statistica din care se poate vedea evoluţia acestei boli în decursul ultimilor zece ani:

In anul	Cazuri noi de T B C	Morţi
1926	285	146
1927	273	162
1928	507	232
1929	430	177
1930	374	178
1931	398	198
1932	353	181
1933	302	171
1934	276	140
Total	3198	1585

La aceste cifre, majoritatea cazurilor —aproape 90 la sută au fost semnalate în rândurile agricultorilor, 8 la sută,— procentaj dat de lucrătorii manuali şi 2 la sută urmizat de intelectuali.

Iaşul sanitar sprijinit de centru şi având posibilităţi de luptă contra flagelului tuberculozei, va putea ţine piept bolii şi această datorită activităţii depuse de autorităţile sanitare din localitate, în frunte cu d. dr. N. Cădere, medicul şef al municipiului.

I. ARMEANU

„Peisaj"

Literar—Artistic—Ştiinţific

Revistă cu un substanţial sumar, îşi face apariţia de Sf. Paşte.

Menţionăm: *George Mihail Zamfirescu*—cuvânt introductiv; *Otilia Cazimir*—versuri; *Otto Briese*—Cronică artistică şi reproduceri; dr. L. Chiasa—Geniul, aspecte biologice; N. Ţatomir—Idilă; René Zarian—Momente; Silviu Rada—„Zexe"; Şt. Baciu—Poem; Em. Florens—Elegie Eminesciană; Pr. Chiriac şi Mircea Grigoriu.

Ca încheere: Epigrame, Cronici—Literare—Artistice—Ştiinţifice—Sportive. Magazin.

La preţul de 5 lei, o technică ireproşabilă pe hârtie velină.

D. ministru Inculeţ

vine de Paşti la Iaşi

Se anunţă că d. Ion Inculeţ, ministrul de interne, va sosi în localitate în prima zi de Paşti şi-şi va petrece serbătorile la Iaşi.

Cu acest prilej, d-sa va lua contact cu şefii autorităţilor locale, interesându-se de mersul treburilor din oraş şi judeţ.

Tot cu această ocazie se va pune în discuţie modul de organizare a vizitelor ministeriale, care vor avea loc în cursul lunei Mai.

O consfătuire în acest scop a şi avut loc între d. prefect Zipa şi ceilalţi conducători ai autorităţilor ieşene. *dz.*

Salariile şi pensiile

se plătesc normal

Numai văduvele şi invalizii au fost neglijaţi

In cursul zilei de ieri şi azi la Administraţia financiară a continuat plata pensiilor şi a salariilor.

Pentru a urgenta lucrările şi a face pe cei ce au de încasat să aştepte mai puţin, d. Administrator financiar Buznea a dispus să se efectueze la 3 ghişee; astfel că lucrurile au putut decurge în mod normal, fără intervenţii, reclamaţii sau nemulţumiri.

•

Membrii corpului didactic, mai ales învăţătorii, erau foarte agitaţi în tot cursul zilei de eri, deoarece nu sosiseră salariile.

Deabia la ora 4 p. m. d. revizor Gh orghiu a putut înştiinţa dascălii cari aşteptau pe culoare, că salariile au sosit.

Plata se face în cursul dimineţei de azi.

•

O situaţie oarecum nelămurită au dascălii din cele 8 comune basarabene, recent alipite de judeţul nostru.

La revizoratul local toţi aceşti învăţători au fost trecuţi în statele de plată, însă suma respectivă pentru acoperirea salariilor lor, n'a sosit.

D. sub revizor Ghiorghiu caută o modalitate pentru ca aceşti dascăli să nu rămâe fără salarii de Paşti.

O categorie de nemulţumiţi sunt pensionarii cu pensii trimestriale, invalizi şi văduve de război. Aceştia nu şi-au primit încă pensiile şi nu au cu ce face paştele.

O delegaţie de peste 150 văduve şi invalizi s'a prezentat ieri d-lui prefect Th. Zipa şi primar O. Racovitză solicitând intervenţiuni.

Prefectul şi primarul au făcut pe loc demersurile necesare la minister.

Rămâne de văzut dacă va sosi acreditivul. DESS.

Un comerciant ajunge falit

... din cauza nevestei!

Societatea „Zimbrul Moldovei" din piaţa Sf. Spiridon, a reclamat poliţiei pentru abuz de încredere pe comerciantul S. Leibovici din str. Aron Vodă nr. 10.

Societatea arată că a furnizat d-lui Leibovici marfă, însă negustorul nu şi-ar fi respectat obligaţiile contractate.

Comerciantul a recunoscut că a luat marfă şi datorează bani soc. „Zimbrul Moldovei".

D-sa arată că a ajuns falit, deoarece i-a dispărut soţia luând cu dânsa o importantă sumă de bani.

Cazul se cercetează.

Negustorii cer învoire

să-şi vîndă marfa în stradă

Camera de Comerţ a înaintat o adresă poliţiei în care arată următoarele:

Pe străzile oraşului numeroşi comercianţi ambulanţi exercită negoţ, în dauna comercianţilor stabili, care plătesc dări la stat şi comună.

In adresă se menţionează cazul d-lui Maurice Felix, negustor din str. Ştefan cel Mare. D-sa a cerut autorizaţie să desfacă o expoziţie de covoare pe str. Ştefan cel Mare, colţ cu Lozonski, însă consiliul de higienă nu a admis cererea.

Camera de Comerţ roagă chestura să permită şi comercianţilor stabili a-şi desface marfa pe străzi.

Cazul va fi cercetat de d. chestor Stamboliu, care va aviza. REP.

CINEMATOGRAFUL

Ce spun celebrităţile ecranului

despre Grace Moore şi filmul ei „O noapte de dragoste"

Am anunţat că peste câteva zile va rula pe ecranul cinematografului „Sidoli" cel mai insinuant film din câte s'au văzut până azi.

Iată şi părerea celor mai de seamă artişti ai ecranului despre acest film:

Gloria Swanson:

„One night of love", — O noapte de dragoste, e după mine, un film admirabil pentrucă aduce opera pe ecran într'un mod cu totul nou şi extrem de impresionant şi pentrucă vocea minunată, frumuseţea şi fermecătoarea personalitate a lui Grace Moore au aci latitudinea unei depline evoluări.

Spectacolul a fost o încântare.

Maurice Chevalier:

„Grandios". Un film ce deschide în cinematograf o eră nouă. Grace Moore a fost magistrală. Regia lui Victor Schertzinger, genială. Succesul acestui film ar trebui să-i plaseze pe aceşti doi prieteni în fruntea cinematografiei.

Clark Gable:

„One night of love" este cel mai romantic spectacol din lume. Filmul acesta o are pe Grace Moore — o muzică divin de melodioasă, dragoste, mişcare dramatică şi totul la un loc face o mare şi admirabilă romanţă.

Norma Shearer:

Dragă Grace, nu-ţi poţi închipui câtă bucurie mi-a produs triumful tău personal în noua-ţi creaţie din „One Night of love". Ţi-ai adus spectatorii cu căldura şi farmecul jocului tău şi ne-ai vrăjit, electrizat cu superba-ţi voce. Cu dragoste (ss) Norma Shearer. ST. C.

Proces literar

Duminică 28 Aprilie, ora 4 p. m. se va desbate pentru a doua oară senzaţionalul proces literar „Apărarea are cuvântul" de Petru Beliu. Desbaterile vor avea loc în sala Camerii de Comerţ, sub auspiciul Uniunii „Generala" a funcţionarilor particulari.

La acest proces şi-au oferit concursul d-nii senator Alfons Herovanu, av. Flavius, d-na av. C. Reiter, av. Costruş, av. Şaimovici, av. Kinsbrauner etc.

Procesul literar va fi urmat de un bogat program artistic cu concursul actorilor Teatrului Naţional: d-nii V. Handoca, Veniaş, Tr. Ghiţescu, d-rele C. Ender, Cirillo, Rozica Veintraub.

Tot Duminică se va vorbi despre operile marelui dispărut Panait Istrati.

Rubrica Sportivă

Wolley-Ball

Deschiderea Sezonului — Campionate inter şcolare

Un joc care a prins în toate centrele sportive ale ţărei, este Woley Ballul. E un joc frumos, lipsit de brutalităţi şi poate fi practicat de copii, tineri şi adulţi de ambele sexe.

In toate şcoalele secundare şi superioare, după „Oină" jocul naţional, — Woley-Ballul ocupă loc de cinste.

In oraşul nostru Woley-Balul a fost introdus şi propagat de asociaţia Macaby-Hacoah, astăzi afiliată la F. R. W. B. (Federaţia Română de Woley Ball).

In decursul celor şapte ani de când se practică jocul în Iaşi, s'au perindat multe echipe. De pildă: Sportul Studenţesc, Flotila I Aviaţie, Strandul Iaşilor, Hasmonaea, Unirea F. G., deasemenea şi o puternică echipă de d-re Triunghiul Albastru. In urma matchurilor avute cu formaţii din alte oraşe, reprezentativa Macaby Hacoah s'a detaşat ca cea mai puternică din Moldova şi din Macaby România, deţinând cupa de specialitate din 1932.

Pentru stimularea acestui joc în rândurile şcolarilor, în cursul lunei Mai vor avea loc campionate Interşcolare, organizate de F. R. W. B.

Mâine la ora 5 p. m. pe terenul Macaby din str. Mărzescu 26, se vor disputa primele matchuri din acest sezon. Juniorii şi seniorii alb-albaştrii, vor apărea cu această ocazie. Toate cluburile sportive şi amatorii acestui sport sunt invitaţi a lua parte. SEM

x Dr. N. Văcăreanu asistent clinica terapeutică consultă boli de inimă între orele 5—7 p. m. strada Dancu 3 (Teatru Naţional). Instalaţii electrocardiografie.

x *Adulter... imaginar!*— D. Const. Tănăsău din str. Iancu Basalu nr. 11, a cerut poliţiei să constate adulterul soţiei sale legitime.

Doi agenţi poliţieneşti s'au deplasat la locul indicat de soţ însă... n'au constat nimic.

Soţia d-lui Tănăsău dormea singură în cameră.

x D. Vasile Jeciu din str. Cetăţuia Nr. 17, a fost reclamat de d. I. Holban din str. Rampei No. 35 pentru ameninţări şi furturi.

PARCELE PENTRU CONSTRUCŢII
perfect situate în Str. Lascar Catargiu, convenabil de vânzare. Informaţiuni şi planuri:
INGINER M. PULFERMAN
STR. PĂCURARI No. 11 Telefon 631

Vechea desfacere de vinuri
DIN STRADA ARCU (vis-a-vis de Hotel Bristol)
desface vinurile din renumitele vii
Col. Gorgos, Zanea şi viile Calmanovici
cu preţuri dela 8 la 20 lei litrul

Templul stilist
de lîngă Sculeni
„Sfântul Vantie" şi cei 300 credincioşi
Sculeni 26.—In satul Albineţ, nu departe de Sculeni, fiinţează un nucleu stilist cu 300 credincioşi, care fac zilnic noui prozeliţi.
Jandarmii din Bălţi, în frunte cu dl. Căp. Mitachi, voind să pătrundă în templul stiliştilor, au fost opriţi de cei 300 credincioşi, cari au făcut zid în jurul templului, unde se află ascuns călugărul Vantie predicatorul lor.
Templul e instalat în casa locuitorului Chietraru, împrejmuită cu un gard de scânduri groase, înalte de 5 m. şi cu sârmă ghimpată de un metru înălţime deasupra scândurilor. După acest gard e săpat un şanţ de 4 m. lăţime şi 3 m. adâncime, aşa în cât accesul în Templu e dificil. La poartă se află o gardă de 10 credincioşi şi lângă „Sfântul Vantie" stă o altă gardă permanentă. La oficierea înmormântărilor călugărul e încadrat de cei 300 partizani, oficiind serviciul religios după placul săteniior din Albineţ.
Călugărul a fost adus din Jud. Iaşi, din satul Balş.
In satul Albineţ circulă patrule de jandarmi pentru a împiedica propaganda stiliştilor.
Ministerul de interne a fost înştiinţat şi se aşteaptă ordine. K EIMAN

DOCTOR
A. Dascăl
Boli interne
Venerice şi Sifilis
Tratamentul blenoragiei la barbaţi şi femei.
Diathermie urologică şi generală.
Consultaţii şi tratamente 7½—10 a. m. şi 2—9 seara.
Duminica 9—12 a. m.
Iaşi, str. Cuza Vodă 42
vis a vis de Camera de Comerţ

DOCTORUL
I. M. SILBERSTEIN
Boli genito-urinare (venerice) şi rinichi, sifilis
Cistoscopie şi Uretroscopie
ELECTROTERAPIE
Tratamentul radical al Impotenţei
Iaşi, strada Lăpuşneanu 23
(lângă Buchholzer)
Cons. 9—12 şi 3—7 p. m.

Informaţii

x Numărul nostru de Paşti, care apare mâine la orele obişnuite, va prezenta un bogat material beletristic (schiţe, amintiri, cronici vesele, curiozităţi, etc), pe lângă cuprinsul informativ.

In opt pagini mari, cu numeroase ilustraţiuni, „Opinia" de mâine se va vinde tot cu un leu.

x D. Dimitriu-Bârlad, cunoscutul sculptor, a sosit ieri în localitate. D-sa retuşează unele din statuile regilor şi voevozilor, opera sa, statui care urmează a fi aşezate în grădina Fundaţiei Regele Ferdinand.

x SITUAŢIA SANITARĂ a oraşului este foarte bună.

Pe ziua de ieri n'au fost în spitalul „Izolarea" decât 10 cazuri de scarlatină şi 3 de erizipel.

Alte boli nu mai prezintă niciun caz.

x D-l dr. Socolovschi, binecunoscutul medic ieşan, a părăsit pentru scurt timp Iaşul. Insoţit de doamna, D-sa a luat avionul din Cernăuţi, spre a vizita capitalele apusene. Dr. Socolovschi, va lua cunoştinţă de noile perfecţiuni ale ştiinţei şi technicei medicale, şi va reincepe consultaţiile în localitate la 8—9 Mai.

x D. EM. SOCOR va conferenţia sub auspiciile „Uniunei generale a funcţionarilor particulari secţia Iaşi" *Luni 29 Aprilie (a doua zi de Paşti) la ora 5 d. a.* în sala „Sfatului Negustoresc", despre „PRESA DE ASTĂZI".

Cuvântul introductiv va fi rostit de d. senator Al. Herovanu, preşedintele de onoare al Uniunei funcţionarilor particulari.

x Judecătoria Ocol I Urban este instalată în fostul palat al poştelor din str. Arcu, proprietatea Theitler.

x Adunarea generală ordinară a epitropiei spitalului israelit, a fost fixată pentru ziua de 12 Mai a. c.

MARELE FABRICANT DE MEZELURI DIN CERNĂUŢI D-
Stanislaus Podsudec
a bine-voit să doneze 100 kgr. cărnaţi şomerilor din Iaşi, care se distribue la firma
PODSUDEC din Lăpuşneanu 8
LA FRITZ
şi tot odată onorata sa clientelă este rugată a vizita ca şi până acum cu încredere magazinul care este bine asortat pentru
SFINTELE PAŞTI
numai cu mezeluri şi delicatese din renumita fabrică
PODSUDEC CERNAUŢI
Şi dacă vreţi să fiţi bine serviţi poftiţi cu toţii la
FRITZ

FIERUL-IAŞI
STR. ANASTASIE PANU 42 TELEFON 318
este cel mai bine asortat în articole de fererie, technice şi
instalaţiuni de apă şi canal
VINDE CU PREŢURILE CELE MAI EFTINE

ATENŢIUNE!
Magazinul din Piaţa Unirei cu firma
St. Podsudec
rămâne pe loc
numai conducătorul firmei de până acum
se mută din magazin

UN CADOU DE PAŞTI
La cumpărarea unui gramofon portabil
Columbia No. 12 Md. 1935
Primiţi gratis 10 plăc. de dans
Lei 3500 gramofonul inclusiv plăcile
de vânzare la Mag. de Muzică
PHOENIX
LĂPUŞNEANU 44

ULTIMA ORĂ

Fratele şi sora vor să se căsătorească

Cazul interesant de lângă Chişinău

Chişinău 26.— Lucrătoru M. Rabcovschi din suburb a Schinoasa, a reclamat parchetului următorul caz interesant:

Vroind să se căsătorească cu d-ra Efimia Pascaluţă, primarul comunei a refuzat să oficieze cununia, pe motiv că mirele şi mireasa sânt... frate şi soră, vitregi.

Intr'adevăr, tatăl lui Rabcovschi s'a căsătorit recânt cu mama d-rei Pascaluţă, tinerii devenind astfel după lege, frate şi soră.

Procurorul a sfătuit pe Rabcovschi să înainteze o cerere M. S. Regelui, celace tânărul a făcut.

Un rău făcător

înaintat parchetului

Dl. P. Bobeica şeful biroului judiciar al chesturii ieşene, a trimis parchetului cu actele dresate pe numitul Gh. Hanganu, originar din com. Prisacani (jud. Iaşi).

Individul acesta, după numeroase fără de legi comise în comuna natală, s'a pripăşit în Iaşi şi intrând în tagma pungaşilor de buzunare, a învăţat repede meseria. A şterpelit multe portmonee, a făcut a te diverse găinării, până când a dat o lovitura mai mare la d. av. Rabovcanu din str. Ion Creangă nr. 93.

Precum am relatat la timp, Hanganu a fost urmărit cu focuri de revolver şi prins de gardienii publici.

Hanganu s'a mai făcut vinovat de câteva furturi de cai în judeţele Iaşi şi Fălciu, delicte pe care a şi suferit condamnări de 3 ani şi un an închisoare.

Se pare că el a lucrat într'o bandă organizată, ai cărei membri sânt acum urmăriţi. Ad.

Conflict de salarizare

cu actorii de la Chişinău

Chişinău 26.— Printre artiştii şi funcţionarii teatrului Naţional din Chişinău, recent desfiinţat, domneşte o vie agitaţie.

Fostul director concesionar d. I. Livescu a încetat de a mai plati lefuri încă la 10 Aprilie, sub pretext că teatrul nu mai primeşte subvenţie dela stat. Or contractele cu personalul artistic şi tehnic al teatrului, au fost încheiate până la 1 August, a. c.

Sânt unii artişti care au activat la teatrul Naţional dela înfiinţarea acestei instituţii. Şi aceştia îşi văd astăzi situaţia periclitată, întrucât nici unul din ei n'a fost încă repartizat la un alt teatru.

In caz dacă situaţia nu se clarifică în curând, personalul teatrului desfiinţat din Chişinău, va acţiona în judecată pe fostul concesionar Livescu.

Coresp.

Informaţiuni

x Cînd autorităţile au nesocotit sărbătoarea de Sf. Gheorghe, au anunţat că „prin compensaţie" se va aplica repaosul în ziua a treia de Paşte.

Astăzi însă autorităţile au revenit, dispunînd ca în ziua a treia de Paşte prăvăliile să fie deschise.

Asta-i ultima dispoziţie. Dar mai e vreme să se schimbe...

x Tenorul *Iuliu Andreescu* dela „Opera" din Cluj, a sosit ieri în localitate şi a început repetiţiile în vederea reluării operetei *„Dunărea albastră"*, care se va reprezenta de Paşti la Teatrul Naţional.

x D. Marcel Meilicxson, secretar general al Uniunii „Generala" din Bucureşti, se va reşte Duminică în localitate, pentru a avea o consfătuire cu funcţionari comerciali, în vederea apropiatului congres. Cu această ocazie, va lua parte şi la procesul literar care are loc în aceiaşi zi în sala Camerei de Comerţ.

x D. prof. Petre Andrei, a demisionat din preşedinţia societăţii culturale-excursionistă „Horia", recent înfiinţată la Iaşi, — din cauza ocupaţiunilor multiple.

x D-nele Calipso Georgescu şi Gabriella Bogdan, d-rele Valeria Străjescu şi Adina Sion, au reuşit cu succes la examenul de capacitate (Ştiinţi Matematice).

x Pentru imediat după Paşti, — probabil Vineri 3 Maiu,—d. O. Racoviţă va convoca consiliul municipal.

Ordinea de zi va cuprinde: problema înfiinţării societăţii comunale de apă, exproprieri şi aprobarea programului de lucrări la străzi.

x La apropiere Sfântul Spiridon se ţine azi o nouă licitaţie pentru concesionarea construcţiei unui nou hotel la Băile Slanic-Moldova.

x Cel mai bogat asortiment de bunătăţi comestibile şi băuturi fine, îl găsiţi la Fraţii Pogor. Zilnic trufandale.

x Urmărirea unui evadat.—Colonia de muncă Mărgineni a trimis poliţiei locale o adresă prin care roagă să se cerceteze şi să se urmărească la Iaşi pe V. Mărgineanu, evadat din colonie.

x La cursul lunei Mai, Camera de Muncă Iaşi îşi va muta sediul în palatul hotelului Traian.

x Săptămâna cărţii.—Comitetul de acţiune pentru organizarea la Iaşi a „Săptămânii cărţii", a stabilit ieri cu d-nii O. Racoviţă şi Th. Zipa, primarul oraşului şi prefectul judeţului, modalitatea de colaborare pentru deplina reuşită a festivităţilor.

Azi, comitetul va lua contact cu d. general Toma Dumitrescu, comandantul corp. IV.

Mâine, comitetul ţine şedinţă la „Sindicatul ziariştilor".

Pentru Joi 2 Mai ora 5 p. m. a fost convocat la Municipiu, comitetul de patronaj şi fruntaşii vieţii intelectuale ieşene.

x Siropul Iodotanic Dr. Ratianu aprobat de Consiliul Sanitar Superior, se recomandă cu mare succes copilor lymfatici, anemici, scrofuloşi şi rachitici pentru purificarea şi regenerarea sângelui, înlocuind Untura de Peşte. Nu produce jodism. Depozit Farmacia Dr. Ratianu, str. Cuza Vodă 48.

DUREREI NERVOASE, MIGRENE, NEVRITE, DUREREI MENSTRUALE, GUTOASE, REUMATISM MUSCHIULAR
NOVAL
CEL MAI BUN CALMANT
CERETI LA FARMACII CUTIE ORIGINALĂ

CUMPĂR AUR de dinţi, bijuterii vechi, cu preţuri mari şi monezi de argint
nu vindeţi nimic până ce nu încercaţi la Nr.
I. C. Brătianu 82 82

Ştiri sanitare

Anchetarea unor medici

Cazul medicilor şcolari. Coloniile de vară. Combaterea malariei

D. Dr. Bulău, inspectorul regiunii sanitare, a fost ieri la Bârlad, în anchetă cu privire la unii medici şi la felul cum îşi fac datoria. Ancheta a fost ordonată de ministerul sănătăţii. Cercetarea d-lui dr. Bulău a dus la rezultatul că medicii nu sunt întru nimic vinovaţi.

*

D. dr. Gane, secretar general al Ministerului Sănătăţii, a promis că va face tot posibilul pentru a soluţiona în bine chestia medicilor şcolari din Iaşi. Se ştie că medicii şcolari au fost scoşi atât din budgetul ministerului sănătăţii, cât şi din acel al municipiului.

*

D. dr. Cădere, medic şef al municipiului, a primit ieri o adresă din partea ministerului sănătăţii, care anunţă, că nu poate face sacrificii pentru coloniile şcolare. Acestea rămân în sarcina autorităţilor locale şi la contribuţia părinţilor.

*

D. dr. Bulău va avea mâine o consfătuire cu d. profesor dr. Slătineanu, pentru a stabili o acţiune comună în combaterea malariei, stabilindu-se un acord între directorul institutului de higienă şi inspectorul regiunii sanitare. DAN

Tranşa a doua

a împrumutului intern

Buc. 26—La ministerul de finanţe se afirmă că tranşa a II-a împrumutului va fi lansată, după întoarcerea în ţară a d-lui Victor Antonescu, adică pe la 1 Iunie.

ŞTIRI POLITIENEŞTI

Un funcţionar dela primărie

acuzat de furt

La cererea d-lui Grigore Călin, funcţionar la primărie, a fost dus la comisie N. Solomonschi, deasemeni în serviciul municipiului, fiindcă i-ar fi furat 640 lei.

Pe drum Solomonschi a încercat să mituească pe gardianul public cu 300 lei. Banii au fost depuşi la comisie.

S'au „aprovizionat" de serbători. — Câţi-va borfaşi au descuiat o magazie a d-lui Ilie Pârpăuţ din str. Păcurari 132 şi au furat 10 păsări... ca să aibă cu ce face serbătorile!

Arestarea unui răufăcător.— A fost dus la comisia I-I-a Dim. Vartolomei din Huşi, care se plimba pe str. C. Negri, fără acte asupra lui. El este urmărit de poliţia din Huşi pentru diverse delicte comise în acel oraş.

Diverse. — Locuitorii Ion Colibaru din str. Zugravi nr. 2 şi Dim. Golehman din str. Ştefan cel Mare nr. 2, s'au bătut pe cuioarele primăriei. Ei au fost conduşi la poliţie.

— Sânt cercetaţi la biroul judiciar d. Paul Goldştein din str. Procopie 14 şi Maria Darinschi din str. Sărărie. D-ra Darinschi a reclamat că d. Paul Goldştein ar fi acostat-o pe str. I. C. Brăteanu.

REP.

Sălbătăcia unui învăţător

La Tg. Frumos

Un elev grav maltratat

Tg. Frumos 26. — O gravă reclamaţie a fost făcută parchetului cât şi revizoratului şcolar, de către d. Anton Blaj, şef mecanic la moara „Fortuna" Tg. Frumos, contra învăţătorului Dumitru Atudorei.

Susnumitul are un copil de 10 ani la şcoală în clasa IV-a cu numele de Titus Blaj; şi cu toate că este unul din cei mai buni elevi din şcoală, învăţătorul l'a bătut într'un mod aşa de sălbatic încât copilul a căzut la pat.

Motivul acestei schinguiri, este că elevul vroia să împrumute călimara unui coleg în timpul orei.

La reclamaţia făcută celor în drept, a fost anexat şi certificatul medical de leziunile căpătate de copil. CALMET

Altă încercare de sinucidere

a unei domnişoare din localitate

O încercare misterioasă de sinucidere s'a înregistrat astă noapte în localitate.

La serviciul de primire al spitalului Sfântul Spiridon a fost adusă o domnişoară, elegant îmbrăcată, care a declarat că se numeşte Sonia Feldman din str. Spinţi şi că are 24 ani. Ea a încercat să-şi pună capăt vieţii, consumînd o cantitate de luminal şi stricnină.

Deşi se află în stare gravă şi medicii voiau s'o reţină pentru tratament, ea a părăsit spitalul după ce i s'au făcut câteva spălături stomacale.

Cauzele actului disperat nu se cunosc.

*

Studenta Libra Laurenţia, care a încercat să se sinucidă cu arsenic şi tinctură de iod, a fost internată în clinica d-lui prof. Enescu.

Starea sinucigăşei s'a ameliorat.

PARDESIE ELEGANTE
un nou transport de modele Parisiene şi Vieneze au sosit la mag.
„FANTASIO"

Siesta cea mai bună după petrecerile de Paşti, este o cafeluţă bună şi eftină dela renumitul magazin de cafea „PAŞA"
PIAŢA UNIREI

Lămpi electrice
cromate (inoxidabile) la
RATE SĂPTĂMÂNALE
CRISTAL
Cuza Vodă 83 (Palatul Braunstein)

O familie exterminată

New-York 26.—Judecătorul Pearson dela Curtea de Apel din Texas, a fost asasinat împreună cu soţia şi iul său.

Criminalul este un tânăr de 22 ani şi a comis asasinatul din răzbunare.

Consfătuire ministerială

Bucureşti 26.—La locuinţa d-lui Tătărescu, s'a ţinut o consfătuire ministerială. Au luat parte d-nii Tătărescu, Inculeţ, Franasovici, Mitiţă Constantinescu şi Gr. Dumitrescu, guvernatorul Băncii Naţionale.

S'a discutat despre problema compensaţiilor la export şi despre negociabilitatea devizelor.

In accidentul dela Konia

aviatorii au scăpat sănătoşi

Bucureşti 26.—Avionul care aparţinuse comandorului Bănciulescu şi care era transportat spre ţară, a suferit un accident la Konia (Asia Mică), unde a aterizat forţat.

Pilotul grec Dedane şi mecanicul român Manu, au scăpat neatinşi.

Informaţii

x Vestitul magazin de cafea bună şi coloniale FRAŢII MAGÂRDICIAN str. I. C. Brătianu No. 173 anunţă onorata clientelă că în vederea sărbătorilor a pus în vânzare toate articolele fine cu preţuri reduse.

x Vinuri neîntrecute în calitate şi foarte eftine, găsiţi la Fraţii Pogor.

x FULGARINE, renumitele mantile de cauciuc, culori alese, preţuri fixe depozit permanent la „FANTASIO".

x Lacuri pentru duşamele şi mobilier garantat cele mai bune şi eftine la mag. „ELEFANT". 6

x Grace Moore că tăreaţă celebră a realizat un record unic. La Bucureşti la Cinema ARO filmul „O noapte de dragoste" su reprezintă a 6-a săptămână. Lumea nu se mai satură ascultând operile Carmen, Traviata, Marta şi M-me Butterfly. Sunt persoane care vin de 2 şi de 3 ori şă asculte acest film.

x Nu uitaţi să vizitaţi expoziţia de bunătăţi gastronomice, de la Fr. Pogor.

x LA PODGOREANUL din str. Lăpuşneanu, mare desfacere de vinuri naturale pentru domiciliu produsele fermei Gorgos—şi viilor Calmanovici, cele mai bune calităţi începând dela 14 lei litrul, vinuri de masă, uşoare de băut. Faceţi o singură încercare.

x Pentru *Monitorul Oficial* pierderi, citaţii publicaţii etc. se primesc la „Opinia", str. Lăpuşneanu 37.

BUN FUNCŢIONAR pentru parfumerie şi vopselărie activ cinstit, necăsătorit se angajează imediat. Adresa la ziar.

DE ÎNCHIRIAT în Aleia Principesa Maria: Vila II-a dreapta, etaj, compusă din antret, 4 camere, bae instalată, parchete, sobe teracotă, atenanse, complect. A se adresa la Banca Emanoil Marcovici, Iaşi, str. Ştefan cel Mare, 15.

Războiul civil din China

Trupele comuniste obţin succese

Londra 26.— Din Nanking se anunţă că trupele roşii chineze obţin victorii în provincia Ci-Kuan. Divizia guvernului din Nanking a trecut de partea rebelilor.

Generalul Ciang-Ka-Cek a decretat starea de asediu în acea provincie şi a dat ordin americanilor şi europenilor să plece, ceoarece va da acolo o bătălie decisivă.

Prinţul Nicolaie a sosit în ţară

Bucureşti 26. — Prinţul Nicolae a sosit azi dimineaţă în Capitală venind cu automobilul dela Belgrad.

Polonia propune Franţei

O alianţă militară

Londra 26.—Un ziar englez anunţă că mareşalul Pilsudschi, va propune d-lui Laval, un pact militar ofensiv şi defensiv, între Franţa şi Polonia, în afară de Liga Naţiunilor. D. Laval va respinge probabil această propunere.

Roma 26.—Negocierile între d-nii Beck şi Suvich au un curs favorabil. Se va ajunge probabil la o înţelegere între Italia şi Polonia.

Sechestrarea unui vapor românesc

Amsterdam 26. — Eri a sosit la Amsterdam, vaporul românesc „Sf. Nicolae", cu un transport de fructe.

Vaporul a fost sechestrat la cererea unor creditori, pentru o datorie de 1500 lire.

Inlocuirea ministrului Franţei

din Bucureşti

Bucureşti 26.— Se afirmă că marchizul D'Ormesson, ministrul Franţei la Bucureşti, va părăsi acest post şi va fi numit ministru la Buenos-Aires.

*

Cu yachtul „Figaro" vor sosi în curând la Constanţa, d-ra Văcărescu şi d-nii Lucien Romier Odiscky — ministrul ceh dela Paris şi d. Cotnăreanu. Oaspeţii vor fi primiţi de d. Titulescu.

In cursul lunei Mai, va sosi la Bucureşti şi d. Paul Boncour, care va ţine o conferinţă.

Epilogul unui scandal

între două domnişoare

Parchetul tribunalului local a trimis ieri în judecată pentru lovire şi insultă pe d-ra Janeta Mancaş din str. Păcurari 118 la pretenţia d-rei Georgeta Formalin din str. Păcurari 89. Pe când aceasta din urmă trece pe str. Păcurari, a fost acostată de prima şi lovită.

Ambele tinere s'au insultat şi încăierat în plină stradă, din pricina unui student pe care-l simpatizau amândouă.

D-ra Formalin a adus cazul la cunoştinţa parchetului, care a dispus cercetări. In baza anchetei, d-ra Janeta Mancaş, a fost trimisă în judecată.

Cravate, Mănuşi
Cămăşi de mătasă
ULTIMELE NOUTĂŢI LA
EDUARD

8 PAGINI 1 LEU

DUMINICA 28 APRILIE 1935

ANUL XXXI No. 8412

ABONAMENTE

Lei 350 . . . . pe un an
„ 180 . . . . „ 6 luni
„ 90 . . . . „ 3 „
„ 1000 . . Instituţii publice

ATELIERELE TIPOGRAFICE
IAŞI. — STR. LĂPUŞNEANU 37

Telefoane { Redacţia 391 / Administraţia 394 / Serviciul de noapte 367

OPINIA

Ziar popular cotidian

BONUL No. 26
SERIA 60-a
Premii Gratuite
OPINIA

DEVIZA: La seria aceasta câştigul cel mare va fi al meu.

„Invierea lui Hristos văzând"...

In slăvita, luminata şi plină de mister noapte a Invierii, gândul credincioşilor se îndreaptă cu văd tă emoţiune sufletească, către Sf. Mormânt din Ierusalim, pe care nu l-au putut străjui mai marii poporului iudeu, prin garda armată a proconsulului Pilat. Către acel Mormânt plin de lumină din care a inviat, eşind ca dintr'o cămară Iisus, Fiul lui Dumnezeu. In urma acestei mari şi dumnezeeşti minuni, către adorarea lui Iisus, biserica îndeamnă pe tot sufletul creştinesc, zicând: *„Invierea lui Hristos văzând, să ne închinăm sfântului Domn Iisus, unuia celui fără de păcat..."*

La Mormântul sfânt, care a ascuns în el trei zile pe Cel ce l-a înviat pe Lazăr din Betania, cel mort de patru zile, se produce cutremur mare. Ingerul pogorât din cer prăvale piatra şi vesteşte femeilor mironosiţe, marea bucurie a învierii: *„Nu este aici, că s'a sculat, precum a zis. Veniţi de vedeţi locul unde a zăcut Domnul"*. (Mat. XXVIII, 6).

Minunea învierii este piatra din capul unghiului, este piatra de temelie a bisericii lui Hristos. De aceia şi sărbătoarea de astăzi este piramida placul tuturor sărbătorilor: *„al praznicilor şi praznic şi sărbătoare este sărbătorilor"*. In ce să constele dar sărbătorirea creştinească? In a învia şi noi din cătuşele amorţite ale păcatului. In a deveni mai buni. In a înlocui ura aproapelui, cu iubirea şi viciul cu virtutea. Să iubim adevărul, dreptatea. Să ne ferim de lăcomie, de lux, de câştigurile cele urâte. Să ne apropiem de biserică, să aprofundăm învăţătura lui Iisus şi să o punem în faptă. Să nu punem pe primul plan distracţia, haina şi toate cele ale trupului. Creştineşte să cinstim ziua, îndulcind lipsa şi suferinţa săracului. Altfel, dacă nu vom adânci rostul acestei mari sărbători şi nu ne vom *înnoi* sufletul cu nimic, va rămâne, ca să ne bucurăm numai de bucuria copiilor...

Se cuvine dar azi, ca văzând invierea lui Hristos, să cântăm din inimă cu glas cuvios, cântarea bisericii:

„Invierea ta, Hristoase, îngerii o laudă în ceruri şi pe noi, pe pământ, ne învredniceşte, cu inimă curată să te mărim!"...

Deci, sus inimile azi, căci: Hristos a înviat!..

Pr. N. V. Hodoroabă

Fresca Paştelor

In stânga: drumul spre Golgotha. *La mijloc:* răstignirea. *In dreapta:* jos, coborârea în mormânt; sus, Invierea.

„Opinia" literară şi artistică

Vorbe...

Ghicitoare

Căutând de Paşti prin casă,
Am găsit ceva ciudat.
E un lucru dens şi tare,
Fără miros şi format.
E un corp solid ca fierul
Şi e greu ca şi granitul.
Nu se sparge cu ciocanul,
Nu se taie cu cuţitul.
Lucrul cela cântăreşte
Zece kile garantat.
Parcă e făcut anume
Totul din beton armat.
Nu se rupe, nu se frânge,
Nu se'ndoaie, nu se sfarmă,
Chiar de-ai pocni cu glonţul
Din cea mai grozavă armă.

*

La a noastră ghicitoare
Deslegarea este asta:
Lucrul cela-i cozonacul
Ce l-a preparat nevasta!

i. b.

...şi fapte

Un record american

Numărul de sărbători al marelui ziar „New York Times" a însemnat un record în materie. Ziarul a apărut în 220 pagini colorate, cu peste 1000 ilustraţiuni.

Fiecare exemplar cântărea un kilogram şi 150 grame. Pentru a se citi întreg ziarul, de la un capăt la altul, s'a socotit că sânt necesare câte opt ore pe zi timp de două săptămâni.

Dar acest record american nu e făcut pentru... cetit!

Einstein şi planeta Marte

Albert Einstein a ţinut acum câtva timp la Washington o conferinţă despre planeta Marte.

După conferinţă o doamnă din sală se apropie de marele savant şi-i spune:

— Domnule Einstein, am înţeles totul: cum s'a măsurat distanţa până la planeta Marte, cum e forma ei, care-i este mărimea, etc. Ceiace n'am înţeles însă, este cum i s'a putut afla numele...

Memoriile lui Moissi

Marele tragedian Alexander Moissi a lăsat un jurnal cu însemnări, care pot fi considerate memoriile sale.

Moissi descrie multe întâmplări interesante din cariera-i artistică şi din viaţa altor personalităţi celebre. Memoriile artistului vor fi publicate de o editură din Viena. Printre însemnările sale, Moissi, vorbeşte şi despre vizita sa în România.

Clipe vesele

— Domnule redactor, aţi publicat în ultimul număr al ziarului, că eu sânt un escroc.

Continuare în pagina II-a

Din toată lumea

Paştele şi hulubii. — Piaţa San-Marco din Veneţia este vestită prin mulţimea ei de hulubi. Sânt acolo în permanenţă câteva sute de porumbei.

Populaţia din Veneţia păstrează de Paşti un obiceiu duios, în zilele acestor sărbători multă lume vine în piaţa San-Marco, spre a da de mâncare porumbeilor. Oamenii aduc pachete cu seminţe şi fărimături dela mese.

Hulubii sânt foarte prietinoşi. Ei se aşează pe umerii oamenilor şi chiar în palmă, ciugulind grăunţele. Porumbeii se hrănesc atunci din abondenţă.

E şi pentru ei Paşte.

*

Dopurile de şampanie. — Alt obiceiu interesant se păstrează în multe familii din Franţa.

De Paşti, la ospăţurile copioase, se destupă bine înţeles şi mai multe sticle cu şampanie. Dopurile dela aceste sticle sânt puse într'o cutie şi păstrate până la Paştele din anul viitor, când sânt înlocuite cu dopurile de la nouile sticle cu şampanie.

Acest obiceiu se explică prin aceia că şampania este socotită un semn al abondenţei. Şi dopurile păstrate exprimă oarecum dorinţa de a fi belşug în familie în tot cursul anului.

*

Un milion lei pentru stomac. — De sărbători mâncăm deobiceiu mai mult şi mai bine.

Dealtfel grija principală a omului este stomacul. In această privinţă este interesantă socoteala făcută de un ziar american, care calculează cât cheltuim pentru hrană.

Evident, unii oameni consumă mâncăruri fine şi scumpe, iar alţii se mulţumesc cu cele ieftine. In medie însă, susţine ziarul american, ar reveni de fiecare om pentru hrană cîte jumătate dolar pe zi, adică 50 lei zilnic.

Astfel într'un an cheltueala pentru mâncare se ridică la 17,250 lei, iar în 60 ani (viaţa medie a omului) această cheltueală ajunge la un milion 35 mii lei. Prin urmare orice om ar putea fi milionar, dacă n'ar avea... stomac!

*

Satul uriaşilor. — Satul Annemère din Bretagne (Franţa) este supranumit „satul uriaşilor". Şi într'adevăr merită această denumire.

In satul respectiv sînt 150 oameni, dintre cari nici unul nu are mai puţin de 1,80 m. înălţime. Iar 29 persoane au înălţimea de peste doi metri.

Unii medici explică faptul prin influenţa climei din acel loc. Alţii cred că este vorba de o veche ereditate manifestată acum din nou după multe generaţii. In ori ce caz, prin oamenii săi uriaşi, satul Annemène a devenit cunoscut în Franţa şi constituie un punct de atracţie.

Torta pentru Hitler

Cancelarul nu mănâncă dulciuri

Onomastica lui Hitler căzuse tocmai în ziua când se serba paştele în Germania. Cu acest prilej, un renumit cofetar din Berlin i-a trimis cancelarului o tortă uriaşă. Torta cântărea 28 de kg. şi avea un diametru de un metru şi un sfert. In mijloc era făcută o svastică mare de ciocolată. Torta a fost transportată de patru oameni, pe o tablă enormă.

Hitler a răspuns cofetarului mulţumindu-i. Dar cancelarul german n'a gustat torta, de oarece nu este amator de dulciuri. Prăjitura uriaşă a fost împărţită personalului de la palatul prezidenţial din Berlin.

IDEI ŞI FAPTE

PACE

— Care vă este dorinţa principală în clipa de faţă?

La întrebare aceasta, majoritatea cetitorilor unui popular ziar englez au răspuns aşa cum se cuvine, aşa precum ar fi răspuns desigur toate poporele lumii, dacă dregătorii le-ar fi cerut părerea, dacă cârmuitorii de pretutindeni ar înţelege odată să se conformeze întocmai voinţei celor cârmuiţi:

— *Vrem pace!* Vrem să fim lăsaţi să muncim în linişte, să trăim omeneşte viaţa ce ne-a fost dăruită de cel de Sus!

Dorinţa noastră arzătoare este, mereu şi întotdeauna, să fim priviţi în sfârşit aceiaşi: să fie pace pe acest pământ; să fie dragoste şi bună înţelegere între oameni; să nu mai fie răutate, ură şi duşmănie între oameni. Mereu şi întotdeauna... Dar în clipe solemne de faţă când se sărbătoreşte învierea divinului Christ, dorinţa aceasta de Pace ne mistuie parcă mai puternic ca oricând.

Cu gândul la suferinţele Celuia care încă acum nouă sprezece veacuri a înţeles rostul şi menirea omului pe pământ; cu gândul la calvarul Celuia care a arătat calea mântuirii şi a izbăvirii de toate relele, — facem încăodată o încercare timidă de a ne pătrunde de adevărurile cuprinse în învăţătura Sa; de a ne însuşi crezul Său.

Vom reuşi oare de astădată? Vom pricepe cu un ceas mai de vreme că numai *iubirea şi iertarea* ne pot asigura un trai fericit?

Sau glasul dumnezeesc zadarnic ne chiamă la o altă viaţă, zadarnic ne aminteşte odată mai mult că e timp să se puie capăt pătimirilor omenirii, că e vreme să ne desmeticim, să ne trezim dintr'un vis urât în care ne complacem, iată, de două decenii?

Vrem pace? Dar când vom şti oare s'o înfăptuim şi înviind din morţi, să ne naştem a doua oară pentru o viaţă mai frumoasă, mai omenească?

I. L. BASARABEANU

Cetiţi în pag. 8-a
Ultima oră

URAREA DE PAŞTI

a Mitropolitului Moldovei

Preacucernicilor preoţi, cuvioşilor monahi şi tuturor evlavioşilor creştini, iubiţii noştrii fii duhovniceşti din cuprinsul eparhiei sfintei Mitropolii a Moldovii şi Sucevii, cu prilejul sfintelor sărbători ale învierii Domnului şi Mântuitorului nostru Isus Hristos, le împărtăşim binecuvântări şi călduroase felicitări; le urăm din toată inima să le sărbătbrească cu sănătate şi voe bună întru mulţi ani fericiţi şi cu dragoste îi salutăm cu creştinească salutare:

Hristos a înviat!

† NICODEM
Arhiepiscop şi Mitropolit

Profesorul Mironescu despre Panait Istrati

D. profesor dr. Mironescu şi-a permis un scurt răgaz, şi a plecat la Tazlău, pentru a petrece Paştele în satul natal şi în casa părintească.

In discuţia noastră de câteva clipe, am vorbit despre Panait Istrati.

Cu emoţie d. Mironescu ne spune:

— „L-am cunoscut pe Istrati, înainte de a se fi relevat scriitor de elită. Şi în vremuri grele pentru dânsul, a fost un povestitor interesant.

Iţi plăcea să-l asculţi. A trebuit întâmplătoarea cunoştinţă cu Romain Rolland, — pentru ca Panait Istrati să fie recunoscut mare scriitor, cu reputaţie mondială".

Cu ochii înlăcrimaţi, d. profesor dr. Mironescu termină: „Imensă pierdere. L'am pierdut pe Istrati, tocmai când biruind toate greutăţile, ajunsese la apogeu". DAN

Cursa înarmărilor

America îşi construeşte 24 vapoare noui de lupte

Din Washington se anunţă că ministerul marinei a obţinut un fond special de 28 şi jum. milioane dolari (aproape 3 miliarde lei). pentru construirea a 24 vapoare de război. Parte din acestea va fi transformate din vapoare comerciale în vase de luptă. Deasemenea se va spori efectivul militar al marinei.

Guvernul american a luat această hotărâre, în urma faptului că şi Anglia a decis să-şi sporească flota navală. După cum se vede, cursa înarmărilor continuă intens.

Gânduri şi însemnări

Meditaţii pascale...

de *Petru Gr. Vasiliu*

Invierea lui Isus

Minune dumnezeiască, în faţa căreia mintea omenească rămâne neputincioasă, incapabilă să explice evenimentul. S'au încercat, desigur, să susţină tot felul de negaţii şi de învinuiri; raţiunea omului poate născoci posibilităţi noi, interpretând date simple; ba, poate face de multe ori ca chiar un adevăr să treacă drept minciună. Sunt însă cazuri, în care adevărul e prea puternic, se impune prea cu tărie şi nu mai poate fi dărâmat.

Şi în privinţa învierii, critica raţionalistă s'a tocit. Omul îşi dă seama, că deşi gândeşte, totuşi nu este decât o trestie expusă vânturilor, cum spunea Pascal. Slăbiciunea şi îngrădirea minţii lui se vădeşte în multe împrejurări, însă nicăiri nu se poate constata mai bine decât în faţa morţii. Atunci filozoful devine creştin şi recunoaşte inutilitatea ca şi balastul gândurilor sale potrivnice, care i-au frământat zadarnic mintea; ar vrea să se stingă liniştit, dar să simtă fiorul nemuririi.

„Viaţa este meditaţia vieţii, nu a morţii", spunea un cugetător raţionalist. Totuşi, e oarecare naivitate închisă în această cugetare şi anume, naivitatea celui care vrea să înlăture moartea dintre preocupările sale tocmai pentrucă se îngrozeşte de ea; este o sfidare naivă, pe care o aruncă omul morţii, căci el îşi dă seama că n'o poate evita la nesfârşit.

Puneţi acum, alături de această situaţie, nădejdea nemuririi şi a învierii, spre a vedea cât de puternic străluceşte învăţătura creştină.

De aceea, cu drept cuvânt, a putut cineva să spună: „Oricât voi încerca să trăesc ca un filozof, voi prefera să mor ca creştin, căci nemurirea este ca oceanu: spre orice curente de idei s'ar asvârli barca mea, totuşi la ea voi ajunge. 1*).

Să dau acum cuvântul apologetului creştin Minuciu Felix, care prin gura creştinului Octaviu, se exprimă aşa de frumos şi de plastic asupra învierii, căreia îi găseşte asemănări în viaţa naturii: „Priveşte chiar, cum întreaga natură preînchipue, spre consolarea noastră, învierea viitoare. Soarele apune şi răsare, astrele dispar şi reapar, florile se scutură şi iarăşi reînviază, arborii îşi pierd şi iar îşi recapătă frunzişul, seminţele trebue mai întâi să putrezească şi apoi să reînvieze. Aşa e corpul în mormânt, precum sunt arborii în timpul iernii; ascund verdeaţa şor în uscăciunea aparentă. Ce se grăbeşte ca să reînvieze şi să dea din nou încă în timpul iernei celei aspre? Noi trebue să aşteptăm şi o primăvară a corpului 2*)

Dar pentru ca aceste nădejdi să stăpânească sufletele, a trebuit să învie întâi Christos. Invierea Sa a fost pilda dumnezeiască, vie a biruinţii sufletului asupra corpului chiar şi în moarte, biruinţa asupra morţii a Celui ce s'a arătat a fi astfel stăpânul.

Invierea lui Christos—cum spunea de curând un distins vorbitor—a fost una din coloanele puternice care a sprijinit biserica primelor timpuri. Ea a constituit un adevăr viu, în faţa căruia s'au năruit toate obiecţiunile şi care a reuşit să răzbească prin vălul secolilor până la noi, cei de astăzi. Numai în legătură cu această înviere trăesc şi înfloresc nădejdile creştinului, căci—după cum spune Pavel—„dacă n'a înviat Christos, zădarnică este credinţa noastră".

*

In idem

Iată şi detractorii... Gândindu-l la ei, te întimpină surâsul sarcastic şi spiritele caustice ale lui Voltaire. Intrebat ce părere are despre înviere, ar fi spus: „Este cel mai simplu lucru din lume: Acela care a creat odată pe om, îl poate crea şi a doua oară". Socotiţi, desigur, că aceste cuvinte cuprind o usturătoare ironie. Se prea poate; aşa era Voltaire. Cu toate acestea, din punct de vedere al credinţii religioase, nu este aici nici o incongruenţă logică. Mister la început, mister la sfârşit. După cum creaţia şi naşterea omului sunt

*) V. N. Popescu Necşeşti: „Jertfă de seară". Meditaţii, pagina 31.

2*) M. Felix: „Apologia Octaviu" tr. N. Dobrescu. 1902, Cap. 34, pag. 69.

Continuare în pagina II-a

Baia curată, igienică și frumoasă numai prin VIM!

VIM CURĂȚĂ TOTUL

DURERI MUSCULARE

„Aplicați Sloan's acolo unde vă doare — un remediu suveran"

Aplicați ușor SLOAN'S pe mușchii obosiți și dureroși sau pe articulațiunile înțepenite. Acest LINIMENT pătrunde îndată, mușchii devin elastici și flexibili iar răul dispare. Trebue să aveți întotdeauna la îndemână un flacon și când plouă și când este frig, întrebuințați-il de îndată ce ați ajuns acasă. Aceasta vă va feri de **Reumatisme, Lumbago, Sciatică, Dureri de Nervi, și va goni repede orice durere musculară.**

Când suferiți de dureri musculare sau nervoase, sau oricare altă durere aplicați SLOAN'S. **Atacați durerea acolo unde începe să se simtă, — este inutil de a vă încărca întregul organism cu medicamente.** SLOAN'S pătrunde îndată, încălzește și calmează nervii și țesuturile, împrăștiind congestia care provoacă răul.

La farmacii și droguerii

SLOAN'S LINIMENT NIMICESTE ORICE DURERE

VECHIUL PREȚ FLACONUL LEI 75
NOUL PREȚ REDUS FLACONUL LEI 60

Portrete moderne în execuție artistică
NUMAI LA
Foto - LUVRU
Lăpușneanu 6

Lămpi electrice
cromate (inoxidabile) la
RATE SĂPTĂMÂNALE
CRISTAL
Cuza Vodă 83 (Palatul Braunstein)

De Sărbători **Bereria Luther**

a renovat localul. Sală specială de aperitive este la dispoziția publicului, pe lângă salonul elegant de până acum.

Începând cu sărbătorile, Bereria Luther oferă clientelei sale pe lângă mâncărurile alese și vinurile cele mai bune de masă și desert de Cotnar, precum și delicioasa Bere Luther de Martie.

La toate de mai sus prețurile simțitor reduse.

Piața de Paști

Scumpetea alimentelor - Cîteva prețuri - Distracțiile

Inregistrăm — potrivit tradiției, — unele aspecte de ajun de Paști, și câteva amănunte de felul cum vor petrece ieșenii serbătorile.

Incepem cu piața alimentelor care, de Joi, a... săltat. Alaltăeri, ieri și azi, mare animație în piețele locale. Abundență în toate. Totodată și o simțită speculă, Nu la toate bucatele, însă.

Mielul a scăzut la 20 lei klgr. Peștele, rar de găsit, și usturător la preț.

Crap mijlociu 40 lei klgr; carasul 30 lei klgr.; șalău și știucă, lipsă; nisetru 100 lei klgr.; scrumbii de Dunăre 45 lei klgr.

Fructele: scumpe foc.

Ouăle: 90 lei suta.

Păsările... rara avis. Puține găini și mai puțini curcani și gâște.

Găinele: 100—80 lei perechea. Zarzavatul: abundent. Vorbim de trufandale.

Ridichi, 2 legăturl trei lei, ceapa, 3 lire un leu; usturoiul la fel; marar, pătrunjel, doi lei legăturica de-i poți număra firele; spanacul 5—3 lei kgr., marole, 5 lei căpățâna, castraveții 40 lei bucata roșii 100 lei kgr.

Zarzavatul, recoltă veche, lipsă. Ciapa, nici cu 20 lei klg. nu găseai. Morcovi, pătrunjel,—piparat la preț.

Precupeții își consolează clientela:

— „După Paști, ceapa va fi cu 8 și 10 lei. Au sosit la Constanța 20 vagoane din Egipt".

Slabă vânzare

au făcut cofetăriile. Cauza ?...

Au prins gospodinele minte de a fabrica cozonacii în casă. Revine, ca preț, la jumătate. La negustor costă 50—75 lei klgr, acasă, cel mult 40 lei kgr.

Ni s'au plâns negustorii de culori. N'au făcut dever.

Vânzare bună au făcut magazinele de coloniale.

La fel prăvăliile de îmbrăcăminte, încălțăminte, galanterie etc.

Depozitele de vinuri, deasemenea n'au avut răgaz.

Te tentează doar o reclamă care indică: „vin de'a 8—12 lei litrul"!..

Lipsesc distracțiile ocazionale.

Circul „Imperial" care se instalase în vederea sărbătorilor, a ridicat cortul, plecând.

N'a sosit nici o panoramă cu lei, tigrii și alte animale...

La Hală, Budescu își va plimba doar căișorii și bărcile. Dacă va fi vreme bună, d. Culiță Dobrovici va avea lume multă la Perjoaia.

Grădina dela berăria Nicolinei a fost amenajată. Scrâncicbul stă pregătit, Muzica regt. de transmisii, cu d. Leifer, va cânta. Apoi: popici, horă, lăutari.

Și la „Viața Lungă" s'au făcut preparative.

La grădina Copou va fi relache. S'a întârziat cu amenajarea.

Lume multă va fi și la Teatrul Național unde se reia opereta „Dunărea Albastră".

Și la cinematografe.

Va fi,—se pare—, un Paști fericit.

Dea Domnul, așa să fie!

Petrică Grancea

„Opinia" literară și artistică

(Continuarea din pag. I-a)

— Imposibil, domnul meu; ziarul nostru nu publică decât știri noui.

•

— In fiecare dimineață, pe stomacul gol, să bei o ceașcă cu apă caldă.

— Asta fac regulat, domnule doctor. Numai că nevastă-mea spune că-i cafea...

Bibliografie

„*Incotro*" (numărul de Paști) a apărut cu material bogat și distractiv. Notăm: Paștele în halat și papuci, „Luna Bucureștilor" și alte uni, Evangheliile celor 12 apostoli politici, etc. In plus, anecdote, polemici, comentarii, svonuri etc.

Exemplarul, în 16 pagini ilustrate de Dragoș, costă 7 lei.

— „*Șantier*" (An. III. No.5) cuprinde un material interesant asupra chestiunilor politico-sociale la ordinea zilei, pe ângă pagini de literatură și critică. Colaborează: Lotar Rădăceanu, C. Titel Patrescu N. Deleanu, Ion Thl Ilea, P. Stănescu, Al. Constantinescu, Vasile Cristu, Nicolae Fekete, Mihai Anastasiu, George Demetru Dan, V. Flueraș, Mihai Dan, Ion Pas.

— „*Cinci lei*" (număr de Paști) prezintă un bogat și variat conținut literar, artistic, humoristic etc.

Menționăm: „Noaptea de 3 Mai" roman de Maurice Decobra, „Descătușare" de Romulus Cioflec, „Panait Istrati, o glorie europeană", precum și câteva nuvele care poartă semnătura unor renumiți autori romnăi și străini.

Calvarul văduvelor și invalizilor

Nu s'au achitat pensiile trimestriale

Până azi la prânz aproape toate categoriile de slujbași și pensionari și-au încasat lefurile.

Au rămas năpăstuiți doar invalizii și văduvele din război, grade inferioare.

Aceștia trebuiau să primească pensia trimestrială încă la 1 Aprilie, dar până în clipa de față n'au primit nici un ban.

Bieții pensionari sunt desnădăjduiți deoarece nu au nici cele necesare pentru existență, acum când fiecare se pregătește cu bunătăți pentru serbătorile Paștelui.

Pensionarii au făcut numeroase intervențiuni, însă fără de nici un rezultat pozitiv.

Ceiacesi mai curios este că mai în toate orașele și județele, pensionarii din această categorie au primit pensiile la vreme, numai la Iași nu.

Dezolați, invalizii și văduvele s'au prezentat la redacția noastră, rugându-ne să înregistrăm necazurile lor.

Este fără îndoială o nedreptate strigătoare la cer, ce se face acestor nenorociți.

z. dessm.

x Printre reușiții la examenul de capacitate, specialitatea istorie-română, se află următorii ieșeni:

D. Virgil Nicolau, Emil Condurachi, Aurel Golimas, Const. Cihodaru, Const. Stoide și Gh. Petrovici.

Trebuie menționat că la acest examen, precum și la celelalte specialități, candidații ieșeni s'au prezentat strălucit, clasându-se printre primii.

x Dr. Brener *specialist mamoș*, boli de femei. Cons. 2—8 d. m. în str. Banu.

Convingerea s'a format

că cel mai asortat și eftin magazin de parfumerie și vopselărie este numai . .

„VULPEA"

din str. Cuza Vodă 1

Proprietar ISAC GOLDENBERG

Dep. de vânzare al Cremei de lăcrămioare și săpunului de lăcrămioare Dr. Beceanu cu prețuri originale.

UN CADOU DE PAȘTI

La cumpărarea unui gramofon portabil **Columbia No. 12** Md. 1935

Primiți gratis 10 plăci de dans

Lei 3500 gramofonul inclusiv plăcile

de vânzare la Mag. de Muzică

PHOENIX

LĂPUȘNEANU 44

IOAN N. HARAGA
Proprietarul fabricei de lumânări
REGINA ALBINELOR
din Str. Sf. Lazăr 18
Urează iubitei sale clientele, sărbători fericite și le spune cu credința
HRISTOS A INVIAT

Vechea desfacere de vinuri

DIN STRADA ARCU (vis-a-vis de Hotel Bristol)

desface vinurile din renumitele vii

Col. Gorgos, Zanea și viile Calmanovici

cu prețuri dela 8 la 20 lei litrul

darling

ciorapul FIN ȘI REZISTENT

CADOURI EFTINE ȘI FRUMOASE
CUMPĂRAȚI LA
PARFUMERIA VENUS
STR. CUZA VODĂ 60

DE-ALE BRIDGULUI PALAVRE!

— Uite-l pe Gică cum se grăbește! - se vede c'a luat un TYP azi de dimineață, ie constipat rău la Bridge sâracul de el..... — Cei aia TYP Alecule? - Ascultă Tache, fără glumă, TYP este cel mai bun purgativ cunoscut de mine; - știi că-s cam încuiat, regulează de minune scaunul. Pentru noi clubiștii, cari nu prea facem mișcare este un adevărat aperitiv al stomacului lenevit, ia în fie-ce seară la masă un TYP, scaunul devine pe onoarea mea, - catifea. Ai să mă pomenești. Se găsește pretutindeni. —

NOVAL SUPRIMĂ DUREREA

Meditații pascale...

(Continuarea din pagina I-a)

în împărăția metaforelor

Totuși, în privința învierii, asemănările și comparațiile nu lipsesc. Din potrivă, ele sunt plastice și fericite. Am văzut una interesantă la Minuciu Felix.

Să lăsăm acum să vorbească un maestru al metaforei în acest domeniu, anume Crisostom:

„Tu ești nedumerit dacă se poate iarăși reface omul din părticelele cele multe de pulbese, în care s'au stărâmat trupurile după moarte. Iată, tu însuți poți dintr'o scânteie foarte mică să produci un foc mare; dar Dumnezeu, nu va putea să refacă trupul tău din puțină cenușa? Dar dacă tu zici, că din acesta sau din cutare trup n'a rămas nimica, căci el a fost mistuit de foc sau mâncat de fiare; dacă voești să zici aceasta, gândește-te însă îndată, că toate acestea iarăși în pământ se întorc: cenușa celui ars, fiara care a mâncat pe om, toate iarăși devin pământ și din pământ poate porunca cea puternică a lui Dumnezeu să le ridice iarăși.

Uite-te numai la tine însuți. Când nu se vede nici o scânteie de foc, atunci tu întrebuințezi o bucățică de piatră și oțel și scoți dinăuntrul pietrei cât foc îți trebue. Focul era ca și îngropat în piatră și tu l-ai produs. Deci, aceea ce tu faci cu mintea, ce ți-a dat D-zeu, spre a duce la viață ceeace este ascuns și îngropat adică scânteie, ar trebui oare să nu poată face însăși Mărirea și atotputernicia cea dumnezeiască?" *)

Christos a înviat!

Sunt cuvinte pe care le rostim astăzi și s'au rostit totdeauna spre a se arăta credința în învierea lui Isus. Ele ne amintesc însă de primele timpuri ale creștinismului prigonit și de adunările tainice din catacombe. Atunci, cu vintele acestea serveau ca o parolă de recunoaștere a creștinilor în're dânșii, căci adesea se strecurau în adunări spioni.

Creștinii care veniau la adunare ne trebuiau să răspundă la cuvintele de: „Christos a Inviat", rostite de fratele portar și păzitor la intrarea catacombei cu: „Adevărat a Inviat!", ceeace un păgân sau un iudeu n'ar fi recunoscut și n'ar fi putut să pronunțe decât numai în urma convertirii sale la creștinism. Astfel, cei care doriau să devină creștini, erau conduși la locurile de adunare de creștinii mai vechi și adesea de cei mai în vârstă.

Christos a înviat pentru toți

Christos a suferit martirul Său peutru întreaga omenire și a purtat pe umeri săi, ducându-și crucea spre Golgotha, păcatele grele ale omenirii, pe care a mântuit-o și izbăvit-o de rău și întunerec. De aceea, bucuria sărbătoarei învierei trebue să fie generală

Christos s'a răstignit și a înviat nu numai pentru omul cu dare de mână, care poate prăznui cum se cuvine marile sărbători, ci și pentru cel umilit și nevoiș, care trăește în lipsuri și suferință,

Acesta nu poate avea în casa lui mâncarea tradițională a creștinului de paști; nici cozonacul, nici ouăle roșii. Se cuvine deci ca fiecare să ajute, după puterile lui, pe creștinii lipsiți, ca măcar în aceste clipe să se poată bucura sufletește și ei împreună cu oamenii lor, Vor simți astfel o apropiere sufletească, izvorâtă dintr'o dragoste de frate, și se vor veseli și ei *pentrucă pentru toți Christos a Inviat!*

Petru Gr. Vasiliu

*) loco. cit. pag. 69.

*) Cuvântarea doua „De consolatione mortis"

PARCELE PENTRU CONSTRUCŢII
perfect situate în Str. Lascar Catargiu, convenabil de vânzare. Informaţiuni şi planuri:
INGINER M. PULFERMAN
STR. PĂCURARI No. 11 Telefon 631

LINGERIE FINA pentru DOMNI
confecţionată din dejalin şi matăsă a sosit la
Mag. Favorit
STR. CUZA VODA No. 62
Se vinde şi dejalin cu metrul

Dl. av. C. Diamant

a provocat la duel pe d. av. C. Simionescu

Acesta a refuzat provocarea

Inserţii

Primim:

O chestiune de onoare

Stimate domnule Diamant,

Următor mandatului, pe care ni l-aţi dat de a cere socoteală pe calea armelor D-lui avocat C. Simionescu, am făcut demersurile necesare şi întrucât provocatul a refuzat în scris, aşa cum rezultă din alăturata scrisoare, de a vă da satisfacţie, am încheiat cuvenitul proces-verbal, pe care vi-l înaintăm, depunând tot odată şi mandatul nostru.

Primiţi vă rog asigurarea deosebitei noastre consideraţiuni.

(ss) *Ionel Teodoreanu*
(ss) *P. Şerban*
Iaşi, 25 Aprilie 1935.

Proces-Verbal

Subsemnaţii P. Şerban şi Ionel Teodoreanu, în calitate de martori ai d-lui avocat C. Diamant, investiţi cu depline puteri de mandantele noastru, pentru vindecarea incidentului dintre d. avocat C. Simionescu şi soţia d-lui avocat C. Diamant, incident petrecut în ziua de 23 Aprilie 1935, ora 5 p. m., în casa d-lui avocat C. Simionescu, cu ocazia vizitei făcute de d-na Diamant copilului său, — ne-am prezentat la domiciliul d-lui Simionescu în ziua de 24 Apr. 1935, ora 4.45 p. m. şi negăsindu-l acasă, i-am lăsat cărţile noastre de vizită, împreună cu o scrisoare, prin care îi aduceam la cunoştinţă mandatul nostru, invitându-l, să-şi constitue martori, fixând ca loc de întâlnire Cafeneaua „Corso", între orele 4—5 p. m., în ziua de 25 Apr. 1935.

Prezentându-ne la locul ales şi negăsind pe martorii D-lui Simionescu la orele fixate, ne-am dus din nou la locuinţa D-lui Simionescu, unde D-sa în persoană ne-a prezentat alăturata scrisoare din cuprinsul căreia se vede, că D-sa refuză să dea satisfacţie provocaţiunei D-lui avocat Diamant.

În consecinţă constatăm, că mandatul nostru încetează, urmând ca mandantele nostru să-şi ia satisfacţia pe orice cale legală, va socoti oportun.

Drept care am încheiat prezentul proces verbal, astăzi 25 Aprilie, orele 5.30.

(ss) *P. Şerban*
(ss) *I. Teodoreanu*

Iaşi, 26 Aprilie 1935

Iubiţi prieteni,

Confirm primirea scrisoarei Dv. şi a procesului verbal din 25 Apr. 935, din care reeşă în mod neîndoios, că d-l ce ştie să fie grosolan în casa sa cu ocazia vizitei, ce o făcea soţia mea pentru a-şi vedea copilul, nu înţelege că o astfel de împrejurare nu poate căpăta soluţia, ce ar fi să o dea o instanţă de judecată într'un proces de insultă, ci tipic pentru un om de onoare, era să-mi dea satisfacţia pe calea armelor, aşa cum am cerut-o şi în care scop v'am dat un mandat nelimitat.

Era vorba nu de o jignire adusă mie personal, ci soţiei mele, lipsită de apărare în casa unui domn, cu care, dacă mai avea ceva comun, era doară copilul pe care mama a căutat să-l vadă.

În atari împrejurări, să profiţi şi să insulţi, nu poate să fie un act demn; şi a căuta tot soiul de scuze, ce nu-şi au locul pentru a ascunde laşitatea, e cel puţin odios.

Regret din suflet şi vă rog să mă iertaţi, că v'am creiat o situaţie aşa de penibilă, de a vă pune în contact cu un individ, ce nu merită decât dispreţ; laşitatea de care a dat dovadă, şi în scris, mă îndrituieşte să-l arăt tuturor acelora, cărora vreodată s'ar crede îndrituit, să le ceară vre-o satisfacţiune pe calea armelor.

A fi curajos în faţa unei femei lipsită de apărare, aceasta nu o poate face decât o canalie.

Vă mulţumesc din suflet şi vă strâng mâna prieteneşte.

(ss) C. DIAMANT

Depozit de lucruri furate

la o casă din str. Rufeni

Comisia V-a cercetează cazul lui Isidor Marcovici din str. Rufeni No. 3.

Acesta este implicat în lovitura dată în prăvălia d-lui L. Lupu din Scânteia (jud. Vaslui). Magazinul d-lui Lupu a fost devalizat, furându-se o importantă cantitate de marfă (băuturi spirtoase alimente, produse C. A. M. etc).

Jandarmii din comună făcând investigaţiuni, au stabilit că Marcovici este amestecat în acest furt.

Organele poliţieneşti au făcut o descindere la locuinţa susnumitului şi au dat peste marfa luată din magazin.

Produsele erau depozitate la soacra lui Marcovici.

Cercetările continuă. REP.

La Teatrul Naţional

Tenorul Andreescu şi dansatoarea Tavridova

De Sf. Sărbători ale Paştelor, Teatrul Naţional local a alcătuit un repertoriu ce va atrage spectatori.

În prima zi, Duminică 28 crt., în matineu, se joacă pentru a 14-a oară, frumoasa comedie pariziană „*Aventura dela No. 7 bis*"; seara se joacă piesa „*Omul fără identitate*", în care comicul Const. Ramadan, are o excelentă creaţie.

Luni 29 crt. (a doua zi de Paşti), atât în matineu cât şi seara, se reia admirabila operetă „*Dunărea Albastră*", în fastuoasa montare a d-lui Ion Sava. Rolul Johann Straus va fi jucat şi cântat de marele tenor **Iuliu Andriescu**, adus special dela Opera din Cluj.

În „Dunărea Albastră" va dansa şi frumoasa dansatoare rusă, d-na **Malvina Tavridova**, fostă la Opera din Odessa şi actualmente la Opera din Bucureşti, angajată cu mari sacrificii de direcţiunea teatrului.

Marţi 30 crt. (ultima zi de Paşte) în matineu se va reprezenta melodioasa operetă „*Vânzătorul de Păsări*" cu tenorul Iuliu Andreescu, în rolul păsărarului Adam. Seara se va juca tot „*Dunărea Albastră*".

Pentru toate cele 3 zile ale Paştelui, direcţiunea teatrului a suspendat permanentele şi orce favoare.

Informaţiuni

x „Opinia" urează numeroşilor ei cetitori, serbători fericite.

x ÎNTRE FRAŢI.— D. Ion Sadova din str. A. Vlaicu No. 10 bis., a reclamat poliţiei că ar fi fost grav bătut şi însângerat de fratele său Vasile Sadova.

Motivul agresiunii ar fi cearta pentru o moştenire.

x Proces literar.— Mâne, Duminică 28 cor. în sala Camerii de Comerţ, *Procesul literar* cu tema „Apărarea are cuvântul" de Petre Belu.

Vorbesc d-nii avocaţi Alfons Herovanu, Kinsbrauner, Flavius, Şaimovici, Cecilia Reiter etc.

x Numărul viitor al „Opiniei" va apare Marţi 30 cor. la orele obişnuite.

x Comerţul ambulant.— În legătură cu reportajul apărut numărul trecut al gazetei, cu privire la comerţul ambulant precizăm că d. Maurice Felix a intervenit la Camera de Comerţ tocmai pentru înlăturarea comerţului ambulant care dăunează comerţului stabil.

În urma acestei intervenţiuni, s'a obţinut ca vânzătorii ambulanţi de manufactură să fie împiedicaţi de a-şi desface marfa, pe străzile din centrul oraşului nostru.

x Mercuri 24 Aprilie ora 9 seara, a avut loc o adunare naţional-ţărănistă, la sectorul Tataraşi.

Din iniţiativa d-lui D. Bejenaru şeful sectorului, s'au împărţit ajutoare la 40 saraci, câte 5 kg. făioă, 1 kg. jum. zahăr şi 30 ouă.

Premiile „Opiniei"

Cuvântul cetitorilor

Primim:

Cu mare bucurie am aflat că printre câştigătorii premiilor ce le oferă „Opinia" se află şi fetiţa mea, în vrâstă de 7 ani, — cu suma de 5000 lei.

Ca cetitor regulat al apreciatului ziar al tuturor ieşenilor „Opinia", surpriza de de Paşte ne-a făcut o impresie deosebită şi modul culant de a plăti aceste premii a fost mai presus de orice aşteptare.

Nu mai e nevoie să recomand acest ziar, care cu cum este nelipsit din casa fiecăr„ia; ci doar îmi rămâne numai să urez conducătorilor mult spor, belşug şi prosperitate. *L. Finchelstein*

De la Ateneul Popular Tataraşi

La începutul şi sfârşitul „săptămânii Cărţii", Ateneul organizează 2 şezători culturale, la care vor lua parte câteva licee de fete şi băeţi. Conferinţele se vor anunţa la timp.

•

Luni 29 Aprilie ora 3 p. m. va avea loc o şezătoare religioasă când va conferenţia Pr. P. Chirica.

•

Luni 29 Aprilie ora 9 seara va avea loc Tradiţionalul Bal de Paşti, organizat de comitet. Sălile sunt complect renovate.

Paştele şi stilismul

Paştele lui 1935 a adus definitiv la sânul bisericii străbune pe răzvrătiţii de ieri, care se împotriveau îndreptării calendarului.

Moldova, leagănul acestor răzvrătiţi încurajaţi în unele locuri şi de politicieni, cu biserici pe stilul vechi, episcopii chiar, ca la Vânători-Neamţ, astă-zi serbează un singur Paşti.

Îndreptarul acestor lucruri, se datoreşte în mare parte Înaltului Arhipăstor Nicodem care, cu blândeţea-i şi înalta-i pricepere, precum şi cu dragostea şi autoritatea Sa în popor, a îndrumat turma Domnului pe calea dreaptă.

O însemnată contribuţie au adus-o şi preoţii din parohii. Voi da un singur exemplu. Preotul paroh Danielescu din Grumăzeşti-Neamţ, cu dragoste pentru popor, respect de credinţă şi patriotism, a ferit această parohie de vântul stilismului şi de molima sectanţilor. Şi totodată, acest preot a desfăşurat o vie activitate pe tărâm cultural şi gospodăresc.

Activitatea Sfinţiei Sale este un frumos exemplu şi un îndemn.

Demostene I. Gheorghiţă

x **Laboratorul de analize medicale, chimice şi microscopice Dr. Ratianu** autorizat de Minist. Săn. Publice, execută analize complecte de urină, spute, secreţiuni, etc. precum şi orice analize ce interesează industria, comerţul, şi higiena alimentară. Iaşi Cuza Vodă 48.

Rubrica cinematografică

Cu programele de Paşti, se încheie a doua parte a stagiunii cinematografice şi sălile noastre ţin să lase într'adevăr o impresie plăcută spectatorilor.

Astfel la cinematograful „TRIANON", vom admira ultima creaţie a cinematografiei franceze, o operă monumentală istorico-religioasă sub titlul „*Golgotha*". Un film care cu puterea subiectului, festul şi splendoarea realizării, va atrage atenţia ieşenilor.

Harry Baur, Jean Gabin, Eavige Feuillère, etc. sunt protagoniştii acestei uriaşe realizări. Al doilea film e: „*La Cucaracha*" (gândacul). E vorba de un nou dans „La Cucaracha", lansat de *Stefi Duna* şi *Don Alvarado*.

La „SIDOLI" vom asista la debutul senzaţional pe care îl face primadoua *Grace Moore*, (neuitata interpretă a Jenniei Lind), într'un nou film intitulat „*O noapte de dragoste*". Filmul, dominat în întregime de personalitatea Gracei Moore, este extrem de plăcut. Vom auzi-o pe Grace cântând romanţa „One night of love", un pasagiu din „Traviata", o melodie italiană „Ciribiribim", un extract din „Martha", Labanera din „Carmen" şi două arii splendide din „Mme Butterfly".

Al doilea film e: „*Avioanele morţii*", o realizare senzaţională, a cărei acţiune se desfăşoară în timpul războiului.

La „**Phöenix**" se reprezintă „*Triumful tinereţii*", o minunată comedie-revistă, cu una din cele mai străluitoare vedete ale ecranului mondial, *Jesse Mathews*.

Filmul, deşi e englezesc, este vorbit în întregime în româneşte. Vom auzi pentru prima oară, într'un film străin, graiul românesc. Realizatorii au izbutit să puie perfect la punct dublarea acestui film englezesc în româneşte, încât sunt demni de toată lauda.

Al doilea film e: „*Jidovul rătăcitor*", o realizare misterioasă cu marele tragedian *Conrad Veidt*.

Iar la „**Roxy**" se reprezintă deasemenea două filme ce merită a fi văzute.

E vorba de marele succese „*Îţi cânt iubirea mea*" cu *Ioseph Schmidt* şi minunata operetă „*Sânge polonez*" cu delicioasa *Anny Ondra* şi *Ivan Petrovici*. V. G.

x **Pentru şcoala „Steaua"** Ieşeni, veniţi cu toţii să petreceţi prima seară de Paşti la *Serata dansantă* a şcoalei „Steaua" ce va avea loc în elegantele saloane *ale Orfelinatului Israelit, Duminică 28 Aprilie.*

Mireasma primăverei!

Parfumul cald, fin, delicat al apei de colonia
FLEURS D'AVRIL
ne aduce în suflet zvonuri dulci de primăvară

FLEURS D'AVRIL

este apa de colonia a oamenilor sensibili, îndrăgostiţi de parfumul primăverii
Legrain
garantăm calitatea şi puritatea produselor noastre, numai când sunt în ambalajele lor originale.

MAGAZINUL de MEZELURI
din Piaţa Unirei (alături de Traina)
PROPRIETAR **CAROL VASCOBOINIC**
mulţumeşte din suflet Onor. clientele pentru concursul dat până acum şi roagă ca şi în viitor să-i acorde acelaşi concurs şi încredere
IN NOUL MAGAZIN
alături de Bereria Luther

Duminecă 28 Aprilie
începe la magazinul **„CRISTAL"**
Săptămâna Primăverei
VIZITAŢI EXPOZIŢIA

Ce scrie presa

despre Grace Moore

Presa din capitală (ca şi cea din străinătate) consacră lungi comentarii noului film „O noapte de dragoste", al celebrei primadone Grace Moore.

Facem câteva citaţii:

Revista franceză „*Hebda*":

„Filmul dominiat în întregime de personalitatea drăgălaşei Grance Moore, e extrem de plăcut".

„*Universul*".

„Grace Moore e pur şi simplu uimitoare în acest film. Grace Moore nu e numai o cântăreaţă excepţională, ci şi o făptură încântătoare, a cărei apariţie cucereşte.

„*Dimineata*".

»Filmul american a lansat în ultima vreme o serie de cântăreţi şi cântăreţe cari în oare care măsură şi-au creiat simpatii în rândurile spectatorilor.

Nici una însă din aceste celebrităţi n'au reuşit să atingă culmile divinei Grace Moore intitulată cu drept cuvânt Regina Cântăreţelor".

E într'adevăr, edificator.

ST. C.

x **FULGARINE**, renumitele mantile de cauciuc, culori alese, preţuri fixe depozit permanent la „FANTASIO".

Cele mai noi ţesături în lenajuri pt. rochii şi tailleruri au sosit la
LYON'S
(lângă Socec)
Bogat asortiment de mătăsuri imprimate modele exclusive. Preţuri originale de fabrică.

DE INCHIRIAT apartament modern 4 camere, bae instalată, bucătărie, debarras, odae servitori, pivniţă, spălătorie, parchet. *Ralet 12.*

DE INCHIRIAT una cameră mobilată, eventual bucătărie, în str. Lăpuşneanu. A se adresa la ziar.

OCAZIE cumpăr baie, cadă de fontă. A se adresa I. Alexandreăcu Şos. Arcu 19 Iaşi.

x Pentru *Monitorul Oficial* pierderi, citaţii publicaţii etc. se primesc la „Opinia", str. Lăpuşneanu 37.

Expoziţie de mănuşi
Gant Royal
modele originale la mag.
„Supsa"

MINTE SĂNĂTOASĂ ÎN CORP SĂNĂTOS

Nervi sănătoşi şi idealul sănătăţei prin ***Tonicul Dr. Beceanu***
Vitamine, cola, cotă, fer, fosfor etc. Cură completă de 3 sticle se expediază în provincie contra ramburs la Depozit farmacia Beceanu piaţa Halei Iaşi

ULTIMA ORĂ

Acţiunea monarhiştilor greci

Consfătuirea secretă dela Paris

Paris 27.—S'a răspândit zvonul în lumea diplomatică, cum că Miercuri s'a ţinut la Paris o adunare secretă a monarhiştilor greci, în privinţa ex-regelui George.

Lucru sigur este că ex-regele George al Greciei, venind din Indii şi aflat în drum spre Anglia, s'a oprit Miercuri în Paris.

Radio-Agenţia precizează că, în adunarea secretă, s'a emis planul acţiunii pentru reintronarea monarhiei,—plan devenit realizabil acuma când partidul venizelist este dizolvat.

Cum s'a oficiat aseară

serviciul prohodului la Mitropolie

Cu o deosebită solemnitate s'a oficiat aseară în Catedrala metropolitană serviciul prohodului.

I. P. S. Mitropolit Nicodem a făcut sluba religioasă, înconjurat de preoţii: C. Nonea, Stupcaru, Partenie Ciolran, Antohi, Luchian, Cozma, Irmiciuc, Varlaam şi Cerbu.

Răspunsurile au fost date de corul metropolitan, dirijat excelent de d. prof. Antonin Ciolan.

După serviciul prohodului, s'a format un impunător cortegiu în frunte cu prapurile şi Sf. Cruce, clerul cu I. P. S. Mitropolit Nicodim şefii autorităţilor şi poporul, care a înconjurat Catedrala în cântecele corului.

In timpul ceremoniei, muzica Reg. 13 a intonat ruga.

In catedrală I. P. S. Mitropolit Nicodem a cetit în chip înălţător Evanghelia.

La această solemnitate au luat parte şefii autorităţilor civile şi militare, în frunte cu d-nii general Gh. Ionescu, comandantul garnizoanei locale şi O. Racoviţă, primarul oraşului.

Se impune un cuvânt de laudă pentru d. colonel Dobrovici, căruia i se datoreşte mult din perfecta rânduială în care a decurs solemnitatea.

Astă seară se va oficia cu acelaş fast, Sf. Inviere. *Sp.*

La Bucureşti

Buc. 27. — Denia de Vinerea Mare s'a oficiat aseară, cu fast deosebit, la biserica Domniţa Balaşa, în prezenţa M. S. Regelui Carol, a Principelui Nicolae şi a Voevodului Mihai.

Serviciul a fost oficiat de Patriarhul Miron.

Apelul populaţiei din Sculeni

Către toţi cei cu inima caritabilă din întreaga ţară

Primim:

„A trecut mai bine de o lună de zile, de când târgul Sculeni a suferit o catastrofă mare.

Zeci de case au fost prada flăcărilor, care în câteva ore, au prefăcut într'un morman de cenuşă, averea multor locuitori, agonisită o viaţă întreagă.

Pagubele se ridică la zec de milioane.

Multe familii au rămas în voia soartei, fără acoperiş, goi şi fără mijloace de existenţă.

Gospodari, cari odinioară, se hrăneau din munca lor cinstită şi cari au dus o viaţă paşnică, au devenit în câteva ore simpli cerşetori.

Din nefericire, târgul acesta este cam izolat şi departe de un centru, iar catastrofa, care s'a produs pe neaşteptate şi atât de groza, a descurajat pe toţi.

Toate scrisorile particulare, care s'au expediat oraşelor şi orăşelelor din întreaga ţară, au rămas fără ecou, nedându-se nici-o atenţie strigătului disperat, venit dela Sculeni.

Ne adresăm tuturor celor, cu inima caritabilă, tuturor celor la cari a mai rămas simţul umanitar, de a ajuta pe semenul său la nevoie şi tuturor celor cari înţeleg consecinţele catastrofei ce a lovit grav în destinul locuitorilor nenorociţi din Sculeni, *să vie cât mai urgent în ajutorul sinistraţilor.*

E o datorie sfântă a fiecărui cetăţean român, a tuturor instituţiunilor filantropice a Comunităţilor din întreaga ţară, ca imediat să înceapă colecte în folosul sinistraţilor dela Sculeni.

Ochii plini de lacrimi ai nenorociţilor sunt îndreptaţi către Dvs. aşteptând un răspuns frăţesc, care trebue să fie *ajutorul cât mai grabnic al tuturor.*

In numele comitetului de ajut. a Sinistraţilor din Sculeni-Iaşi

Preşedinte, Rabin A. Z. Portugal.

Vice-Preşedinţi, Dr. Iarnchi, Gh. Ghermanschi.

Secretari, A. Rabin şi L. Schwartzmann.

De la Blocul pensionarilor

Comitetul Blocului pensionarilor aduce cele mai vii mulţumiri tuturor d-lor funcţionari în frunte cu d-nii E. Buznea şi Gavrilescu dela Adm. fin. de încasări şi plăţi, pentru bunăvoinţa ce au depus-o la prompta achitare a pensiilor plătite în 3 zile tuturor pensionarilor.

Sâmbătă *4 Mai*, va avea loc o masă colegială a membrilor din Blocul pensionarilor, sărbătorindu-se unirea tuturor asociaţiilor de pensionari. Inscrierile se fac la sediul Blocului către comitetul de organizare.

In şedinţa de aseară Comitetul Blocului pensionarilor din Iaşi a cooptat ca membru de onoare pe d. *Praporgescu* — director general al Casei pensiilor.

x **Durerea de bătături** te enervează şi te indispune. Remediul îl găsiţi în preparatul „ANTICALUS" soluţie şi pomadă care alină durerile şi desfiinţează bătăturile. Depozit Farmacia Dr. Ratianu str. Cuza Vodă 48.

Reforma ad-tivă

Ţara se va împărţi

în 12 ţinuturi ad-tive

Bucureşti 27.—In ziua de 6 Mai va avea loc la Ministerul de interne, o importantă consfătuire a inspectorilor generali administrativi, sub preşedinţia d-lui ministru Inculeţ.

Se va discuta despre gruparea celor 71 judeţe ale ţării, în 12 ţinuturi conform noului proect de reformă ad-tivă.

Deasemenea se va studia modalitatea organizării asociaţiilor de comune şi de judeţe.

Inspectorii generali ad-tivi vor căpăta atribuţiuni speciale pentru organizarea şi controlul ţinuturilor.

Diferite ştiri

E vorba ca d. general Florescu să fie numit comandant al Corp. VII de armată.

Noul subsecretar de stat al aviaţiei, d. ing. Caranfil, depune astăzi jurământul.

Conferinţa înţelegerii balcanice

Miniştrii de externe ai Jugoslaviei, Turciei şi Greciei, sosesc de 10 Mai la Bucureşi, pentru a participa la Conferinţa Inţelegerii balcanice.

Miniştrii străini vor asista şi la parada de *10* Mai care, în anul acesta, se va face cu un fast deosebit.

Extract de pe sentinţa civilă, a Tribunalului Iaşi-secţia I-a No. 144 din 4 Martie 1935

Extract

Sindicatul Ziariştilor Profesionişti fiind recunoscut persoană juridică, prin sentinţa civilă a acestui Tribunal No. 144 din 4 Martie 1935, s'a aprobat modificarea statutelor sus numitului sindicat şi s'a ordonat înscrierea modificărei în registrul de Asociaţiuni al persoanelor juridice dela acest Tribunal sub No. 144 din 26 Aprilie 1935

Grelier, Indiscifrabil

No. 19338

1935 Aprilie 26

Jefuit la un chef

— Păţania unui ieşan —

D. Petre Grigore, domiciliat în str. Crucii No. 67, a depus la comisia II-a următoarea reclamaţie:

D-sa se afla în localul d-lui H. Velniceru din str. Crucii 80 şi consuma la o masă.

La un moment dat, s'au apropiat doi indivizi care au cerut deasemeni de băut. Cei doi consumatori s'au împrietenit îndată cu d. Grigore şi s'au cinstit împreună câte-va ceasuri.

La plecare, reclamantul ar fi fost stras într'o stradă dosnică şi jefuit de cei doi tovarăşi de chef, de suma de 800 lei.

D. Grigore ştie că pe unul l'ar chema Roman şi pe celălalt Ştefan.

Se cercetează. REP.

Informaţiuni

x In tot timpul vacanţei de Paşti, actele se vor primi la Tribunalul local, între orele 3—5 p. m. preşedintele de vacanţă fiind d. judecătorul Scheletti.

x Ziarul „Politica" publică mâine o frumoasă cronică rimată „Paştele liberalilor ieşeni".

Un bogat material polemic complectează numărul.

x Pe strada Aurel Vlaicu a fost găsit un cal negru. Animalul se află într'o şură, la comisia V-a.

x Mâine şi Luni Halele sunt închise.

Ele vor fi deschise a treia zi de Paşti.

x In prima zi de Paşti, d. ministru Inculeţ, va participa la o vânătoare la Regimentul Săsesc.

x RADIO. — Astă noapte la orele 1 şi 10, posturile germane de radio din Koendgsberg, Stutgart, Leipzig şi Breslau, vor transmite serviciul divin al Invierii, după stilul ortodox.

x **Succes aviatic.**— Escadrila română de aviaţie, condusă de d. comandor Gienescu, a ajuns ieri spre seară, la Capetown (Africa de Sud).

Intr'un frumos raid, aviatorii noştri au străbătut 11,000 km. în 12 zile.

Indată după Paşti, escadrila îşi va lua zborul înapoi, spre ţară.

x **Numai la Socec sportivii găsesc tot ce le trebue cu preţuri eftine.** 7

x O sinucidere, s'a înregistrat aseară în localitate. D. Grigore Ganceanu din str. Socola 84 a înghiţit o însemnată cantitate de tinctură de iod. După câteva ore de chinuri sinucigaşul a sucombat.

Motivul actului disperat este mizeria.

x D. Smolinschi, funcţionar la primăria locală, ne roagă să arătăm că d-sa nu are nici un amestec cu un oarecare Solomonschi, acuzat de furt.

x Cine are dureri de şale urmează sfatul şi face o baie caldă atât cât poate suporta ca să libereze muşchii şi să deschidă porii pielei. După aceia aplică o compresă uşor îmbibată cu Sloan's Liniment pe porţiunea dureroasă şi se culcă în pat. A doua zi dimineaţă durerile vor fi dispărute.

x *Pentru sezonul de primăvară.*—**Asortiment special de parfumuri şi ape de colonie găsiţi numai la „ELEFANT".** 1

DUMINICĂ 12 MAI 1935

Primul Concert

Ioseph Kahane

SALA TRIANON

x LA PODGOREANUL din str. Lăpuşneanu, mare desfacere de vinuri naturale pentru domiciliu produsele fermei Gorgos—şi viilor Calmanovici, cele mai bune calităţi începând dela 14 lei litrul, vinuri de masă, uşoare de băut. Faceţi o singură încercare.

Cazul dramatic

al unei bătrâne din Iaşi

Un caz deosebit de impresionant s'a înregistrat azi dimineaţă în localitate.

In str. Spinţi No. 8 locuia de multă vreme femeia Tudora Parasch. Păduraru, în etate de 60 ani.

Până acum câţi-va ani, ea îşi câştiga existenţa, lucrând în casă, la diverse familii. De cât-va timp, puterile au părăsit-o şi un artritism acut şi necăutat, a ţintuit-o la pat.

Lipsită de orice ajutor, fără o mână binevoitoare care să-i aline durerea, bătrâna s'a sculat din pat şi s'a târât cum a putut până în strada Păcurari, voind să implore mila trecătorilor.

Istovită, a intrat într'o magazie. A fost găsită de sergentul din post, leşinată de foame.

De aici începe alt calvar pentru nefericita bătrână. De la comisia I-a a fost trimisă la spitalul Sf. Spiridon pentru a fi internată.

Insă n'a fost primită. Ea a fost transportată din nou la comisie.

Probabil că va fi internată într'un azil de bătrâne,... dacă nu va fi iarăşi lăsată pe drumuri..

Triste serbători pentru Tudora Paraschi Păduraru.

Oamenii de inimă ar putea s'a ajute, adresându-se la comisia I-a ADM.

LA MAGAZINELE

CAMILA

găsiţi în permanenţa articolele de parfumerie: Ambassade, Bourjois, Baeder, COTY, D'Orsay, FORVIL, Duvary, Hudnut, Houbigant, Lubin, Lady, Legrain, Mury, Millol, Mignon Boucher, L. T. Piver, Nivea, Nortier, Ravel, Ritz, Tokalon etc.

x Dr. N. Văcăreanu asistent clinica terapeutică consultă boli de inimă între orele 5—7 p. m. strada Dancu 3 (Teatru Naţional). Instalaţii electro cardiografie.

Firma Puhlmann & Co.

BERLIN

820 Müggelstrasse 26-25 a *a primit următoarea scrisoare:*

Am făcut încercări cu *ceaiul Puhlman* în 50 de cazuri şi observaţiunile mele se pot rezuma astfel:

Tratamentul cu *ceaiul Puhlmann* măreşte expectoraţiunea, flegma se subţiază şi prin aceasta bolnavul simte o uşurare. In acelaş timp creşte poftă de mâncare şi se *îmbunătăţeşte starea generală*, ca urmare vădită a *îndepărtării dese de secreţiuni toxice din bronhii.*

Intrebuinţarea *ceaiului Puhlmann* este mai ales indicată la bronsite acute şi cronice, la emfizem şi *la bronhiectasie*, când poate aduce servicii foarte folositoare prin înlăturarea maselor de flegmă. (semnat) Dr. Herman Karl

Pentru sănătatea ochilor Dvs., adresaţi-vă numai magazinului de specialitate

Optica modernă ARGUS

IAŞI, -- LAPUŞNEANU 43

vis-a-vis de Hotel Palace

CALITATI SUPERIOARE

PREŢURI MODERATE

Jaf extraordinar

la un magazin în cartierul Tătăraşi

Hoţii devalizează o prăvălie, încarcă marfa în căruţe şi dispar

Un jaf îndrăzneţ s'a înregistrat azi dimineaţă în str. Moara de Vânt nr. 36.

La această adresă se află magazinul d-lui Max Şpaier.

Câţiva răufăcători au spart un perete şi au intrat în prăvălia d-lui Şpaier. Tot magazinul a fost răvăşit.

Hoţii au încărcat în două căruţe care aşteptau afară: 95 sticle cu băuturi spirtoase, saci cu făină de grâu în greutate totală de 30 kg. câteva bidoane cu untdelemn, fiecare conţinând 35 kg., 2 cutii bomboane, cutii cu halva, sopon etc.

După indicaţiile negustorului, căruţele au pornit spre comuna Aroneanu.

Se fac cercetări. REP.

Un fost jandarm din Iaşi şi un perceptor

într'o bandă de spărgători

Chişinău 27.— Poliţia locală a capturat o bandă de spărgători. In fruntea bandei se aflau fraţii Pantilimon şi Vasile Ghibarcea şi A. Ion.

Pantilemon Ghibarcea era până acum câtva timp jandarm la Iaşi, iar A. Ion e perceptor în com. Şipoteni.

Cercetările continuă.

Conferinţa d-lui Em. Socor

Luni 29 crt. (a doua zi de Paşti) orele 5 p. m. va avea loc în sala Sfatului Negustoresc, sub auspiciile Uniunei generale a funcţionarilor particulari-Iaşi,— conferinţa d-lui Em. Socor, directorul ziarului „Zorile", despre „Presa de astăzi".

Intrarea liberă.

x Cabinet dentar *I. Golfman* dentist, lucrări moderne, preţuri reduse. Piaţa Unirei, colţ Cuza Vodă 62. Intrarea prin boltă lângă Socec.

DOCTORUL

I. M. SILBERSTEIN

Boli genito-urinare (venerice) şi rinichi, sifilis

Cistoscopie şi Uretroscopie

ELECTROTERAPIE

Tratamentul radical al Impotenţei

Iaşi, strada Lăpuşneanu 23

(lângă Buchholzer)

Cons. 9--12 şi 3--7 p. m.

DOCTOR

A. MIHAILESCU

Medic Secundar Spit. Sf. Spiridon

GENITO-URINARE

Consult. 6-9 seara

Lascar Catargi 46

Cravate, Mănuşi

Cămăşi de mătasă

ULTIMELE NOUTĂŢI LA

EDUARD

Siesta cea mai bună după petrecerile de Paşti, este o cafeluţă bună şi eftină dela renumitul magazin de cafea

„PAŞA"

PIAŢA UNIREI

FIERUL-IAŞI

STR. ANASTASIE PANU 42 TELEFON 318

este cet mai bine asortat în articole de fererie, technice şi

instalaţiuni de apă şi canal

VINDE CU PREŢURILE CELE MAI EFTINE

Vopsirea părului

prin metodă nouă. Culori naturale

Coafor Demek S-sor Carol Podrazki

STR. LAPUŞNEANU

Cu ocazia sărbătorilor

VINDE EFTIN

Poşete piele modele noi
Mănuşi de piele
Crăvăţi de mătase
Ciorapi pdame, bărb. şi copii
Ciorapi Adesgo preţ fabricei
Chussette pentru copii
Batiste bărb. şi dame
Chiloţi Maco şi fil d'ecosse
Chiloţi mătase, crepe satin
Chiloţi Charmeuză
Băşti franceze

Cuvertur Kelim p. pat, masă
Cuver. mari Kelim p. divane
Feţe de mese şi şervete
Feţe de mese garnit. p. ceai
Rodeuri p. perdele mod. noi
Stofe p. haine bărb. şi dame
Dejalenuri calit. superioare
Silcoza şi batist p. lingerie
Eponjuri fine pentru rochii
Picheturi imprimate de vară
Ultimele modele în tricotaje

La mag. Ghemul Roş

Strada Cuza Vodă 58

PARDESIE ELEGANTE

un nou transport de modele Parisiene şi Vieneze au sosit la mag.

„FANTASIO"

RACHETE DE TENIS cele mai renumite mărci . . . . . racordaje complecte, mingi şi reparaţiuni

APARATE DE RADIO mărci mondiale : : : Preţuri modeste, rate

Adresaţi-vă cu toată încrederea întreprinderii

CARTEA ROMANEASCA - IAŞI

Vasile Lăzărescu Centrala Lăpuşneanu 6 Sucursala Cuza-Vodă 83 Telefoane 211—551

Fărimituri de cozonac...

Zîmbetul zilei

redactat de I. BERG

Ce facem de Paşti

Mîncare, băutură şi odihnă

Se ştie că de serbători gospodinele trebuie să gătească mâncăruri. Acest obiceiu însă nu se mai respectă ca altădată, deoarece femeile de astăzi nu gătesc, ci se gătesc. Singurul lucru pe care l-au *gătit* este... leafa bărbatului.

In asemenea condiţiuni, iată ce se mânâncă în familie:

Nevasta mânâncă paralele, bărbatul mânâncă chiulul, iar soacra îi mânâncă zilele. Dacă bărbaţii protestează, atunci pot mânca şi... bătaie!

Asta în ce priveşte viaţa particulară. In viaţa publică opoziţia mânâncă răbdări prăjite; cei dela guvern mânâncă bugetul, iar toţi politicienii se mânâncă unii pe alţii.

Tot de serbători băutura e e la loc de cinste. Astfel unii îşi beau necazurile, alţii îşi beau leafurile. Fiecare trage o sorbitură. Dar mai ales tinerii sorb... fetele din ochi.

Aceste zile sânt rezervate şi pentru odihnă. Multă lume doarme. Astfel Iaşul doarme pe gloria trecutului. Iar autorităţile dorm în faţa speculei şi nevoilor obşteşti. Numai senatorii sânt dezolaţi că s'a închis senatul şi nu mai au unde dormi.

Cât priveşte de obiceiurile de Paşti, ele se păstrează cu greu în timpul de faţă. De pildă nu prea se găsesc ouă roşii, fiindcă tot roşul se găseşte pe buzele femeilor. Nu prea sânt cozonaci, fiindcă cei dela guvern au luat tot cozonacul. Se găsesc doar... babe!

Dintre toate obiceiurile, ceiace astăzi se respectă cu predilecţie, este tragerea clopotelor. Bărbaţii trag clopotele la femei.

De fapt în vremurile rele de acum se poate spune că e mereu un Paşte. Căci tot timpul fiecare om *paşte* pe celălalt. Vremurile bune vor veni şi ele într'un Paşte, la... paştele cailor!

Frica iepurilor

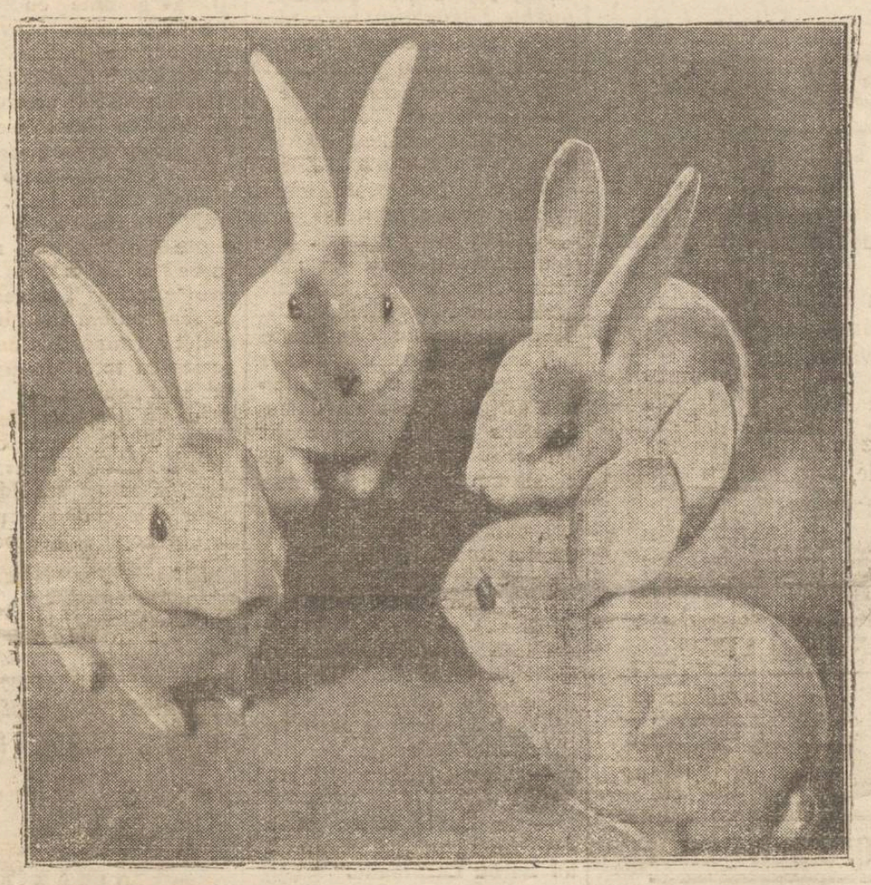

Iepurii s'au strâns la s'at
Intr'o panică grozavă.
— Ce e?.. ce s'a întâmplat?..
— „Fraţilor, o veste gravă.

A venit un ordin strict,
Să se strângă cu grămada
Armăsarii din district
Şi să li se taie coada.

Să fugim deci împreună,
Căci primejdia cea rea
O fereşte paza bună.
Asta e părerea mea!"

— „Să fugim?—începe bravada
Ceilalţi iepuri mari şi mici —
Pentrucă se taie coada
Armăsarilor de-aici?

Să pornim galop în gloată?
Vom părea caraghioşi
Şi va râde lumea toată
Că sântem aşa fricoşi.

E ridicol şi ciudat!
Pentruce să fim fugari,
Dacă ordinul s'a dat
Numai pentru armăsari?"

— „Ce vă fuduliţi degeaba?
— Sare primul iepure! —
Aţi uitat, se vede treaba,
Obiceiul dela noi.

Nu mai fiţi prea temerari!
Pân'om face noi dovada
Că nu sântem armăsari,
Hei, hei, ni se taie coada!.."

Clipe vesele

La tribunal

— Vârsta d-voastră, doamnă?
— Cât doriţi, domnule preşedinte.
— Vă dau 50 de ani.
— O, v'aţi înşelat cu zece.
— Atunci notez 60 de ani...

Astronomii

La un congres al astronomilor:

— Peste 50 milioane ani, după cum am calculat, pământul se va răci complect şi viaţa va dispărea.

— Peste câţi ani?, întreabă un astronom bătrân.

— Exact peste 50 milioane ani.

— Slavă Domnului, mi s'a părut că peste cinci milioane ani...

N'a suferit

— Bietul meu bărbat; a murit două săptămâni după nunta noastră.

— Aşa?... Atunci n'a suferit mult!

Explicabil

— Ai avut doar o menajeră. De ce speli singur vasele?

— M'am însurat cu ea.

— D-ta eşti negru?
— Desigur.
— Te-am recunoscut îndată după accent.

Soacra şi tortele

— I-am trimes soacrei mele două torte.

— Cum asta?

— Să vezi; soacră-mea spune că ar da jumătate din viaţă pentru o tortă. Şi eu i-am trimes două torte.

Ia ce vrei...

Iţic se întoarce acasă cu o bicicletă de damă. Tatăl său foarte sever îl întrebă de unde are bicicleta.

— Nu pot să spun, tată.

In urma insistenţelor stăruitoare, băeatul se hotărâ să vorbească:

— Am fost la Breazu şi acolo m'am întâlnit cu Raşelica, ce venise cu bicicleta.

Am mers împreună în pădure. Acolo ne-am aşezat pe iarbă ca să ne odihnim, şi cum era cald, Raşelica şi-a scos pălăria, şi-a scos rochia, şi-a scos combinezonul şi mi-a spus, sărutându-mă:

„Iţic, ia tot ce vrei!". Şi am luat bicicleta şi am venit acasă.

Când a cunoscut-o

— Am auzit că te-ai însurat, Ionel.

— Da, e adevărat.

— Şi când ai cunoscut-o pe nevasta ta?

— Doamne, abea după nuntă.

CUMPĂR AUR de dinţi, bijuterii vechi, cu preţuri mari şi monezi de argint
nu vindeţi nimic până ce nu încercaţi la Nr. 82
I. C. Brătianu 82

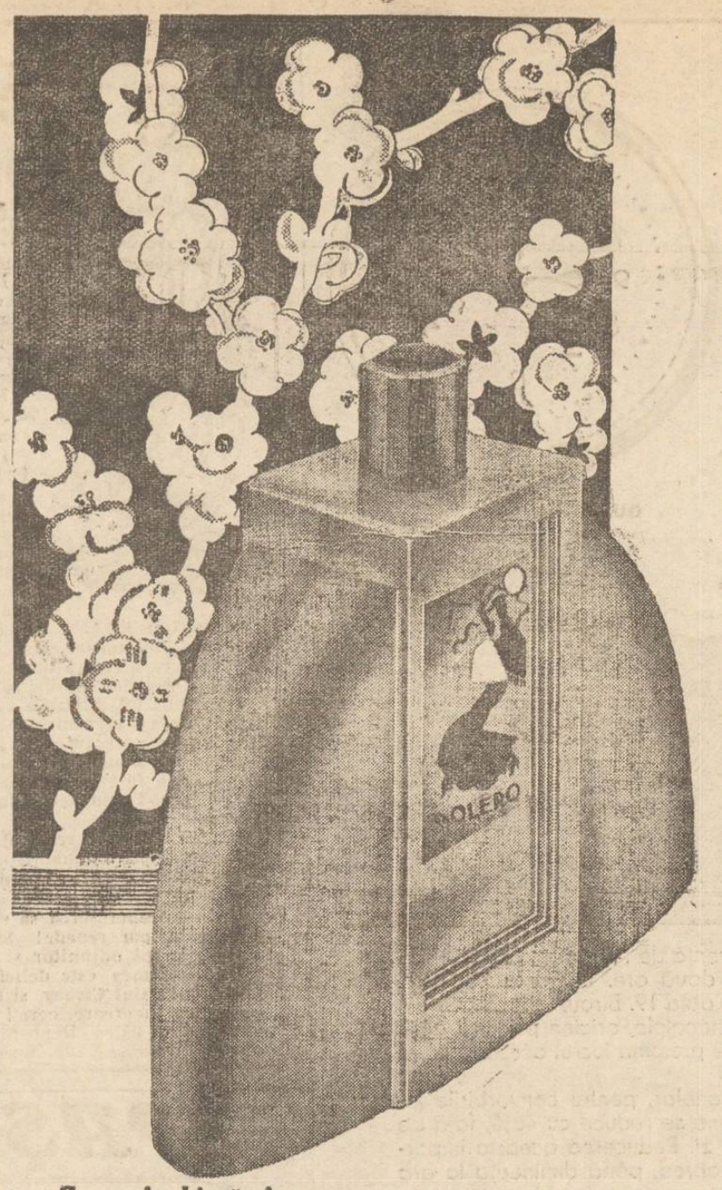

Pentru primăvară: BOLERO

Alegerea parfumului a fost, totdeauna, — ca pentru orice lucru în legătură cu eleganţa şi frumosul — o problemă vrednică de rezolvat. Un bun parfum aduce această plăcută rezolvare pentru că el creează o întreagă gamă de miresme originale. Astfel şi-a creeat succesul Apa de Colonia Bolero de Ravel — a cărei inspiraţie nu a fost căutată decât într'o subtilitate de mister, într'o suavitate de neegalat, în acel „indefinisabil" ce stăpâneşte amintirea. Apa de Colonia Bolero de Ravel e farmecul tinerescului ce se impune pentru Primăvară, parfum al celui mai frumos anotimp.

Specialităţi

RIVAL. Parfumul adoptat de lumea elegantă Apa de Colonia cu esenţe naturale.
BRISE FLEURIE. Farmecul tinereţii, încântarea desăvârşită iată atmosfera împrăştiată de Apa de Colonia *„Brise fleurie"*.
FLEURS DE MAI. e Apa de Colonia amintitoare a celor mai frumoase zile însorite.
CAUCASE. Mister al Orientului, rod al celor mai atente cercetări şi al celor mai complicate dozagii.
MATIN BLEU. Frumuseţea unei dimineţi scăldată în primele raze ale răsăritului de soare.
CHOUKY. Apa de Colonia, creaţie pentru bărbaţi.
ORIGINAL. Parfum al prospeţimei, al discreţiei şi al distincţiei.

UZINELE RAVEL
BUCUREŞTI, STRADA ROMULUS, 68

BOLERO DE Ravel

Reprezentanţi

având clientelă bună, GĂSESC SERVICI sigur şi avantaje mari. A se adresa I. B. Bucureşti, Str. Brezoianu No. 9.

Romania
Corpul Portăreilor Tribunalului Iaşi
PUBLICAŢIE DE VÂNZARE No. 79
Anul 1935, luna Aprilie ziua 22

Se publică spre cunoştinţa generală că conform adresei Jud. Ocol. I. Urban Iaşi, No. 9179/935, se va vinde prin licitaţie publică în ziua de 16 Maiu 1935, ora 10 dim. averea mobilă sechestrată cu Procesul Verbal No. 29 bis 1933, de la debitorul C. Vlădescu cofetar din Iaşi str. Lăpuşneanu No. 18 la pretenţia Casei Asig. Sociale din Iaşi, următoarea avere mobilă:

1) Cinci mese rotunde cu faţa de marmoră şi picioare de fier. 2) 8 mese dreptunghiulare cu faţa de marmoră şi picioare de fier. 3) cinci canapele pluşate culoarea roşie cu spatare. 4) trei oglinzi de perete din care două având dimens. aproximativ 2x1 în rame de lemn vopsite alb şi cealaltă fără ramă 1,30 x 0.70 cm. 5) un cântar Becker forţa 5 kgr. seria A. R. 575 în bună stare. 6) una lampă electrică de plafon cu garnitură de cristal. 7) Două galantare de sticlă de dimens. aproxim. 2x1 m. 8) 15 scaune de lemn mahon cu spatare. Vânzarea se va face în Piaţa Halei Iaşi pe bani gata şi în asistenţa comisarului respectiv.

Şef Portărel, BAZALI
Secretar, D. Stancov

Romania
Corpul Portăreilor Tribunalului Iaşi
PUBLICAŢIE DE VÂNZARE No. 74
Anul 1935, luna Aprilie ziua 16

Se publică spre cunoştinţa generală că conform adresei Jud. Ocol. II Urban Iaşi, No. 6682/935, se va vinde prin licitaţie publică în ziua de 7 Maiu 1935, ora 10 dim. averea mobilă sechestrată cu Procesul Verbal No. 682 /1933. de la debitorul Ion Gr. Bantaş din Iaşi str. Ştefan cel Mare No. 38, la pretenţia Societăţii „Hatmanul Nicoară" din Iaşi, următoarea avere mobilă:

1). Două bufete de lemn furnierat culoare mahon, cu uşi de cristal; 2). Una masă de sufragerie pentru 12 persoane; 3). Una pendulă de perete mare în stare de funcţionare. 4). Două şifoniere lemn furnierat mahon cu câte o oglindă.

Vânzarea se va face în Iaşi strada Ştefan cel Mare No. 38 la domiciliul debitorului pe bani gata şi în asistenţa Comisarului respectiv.

Şef portărel, V. Pamfil
Secretar, D. Stancov

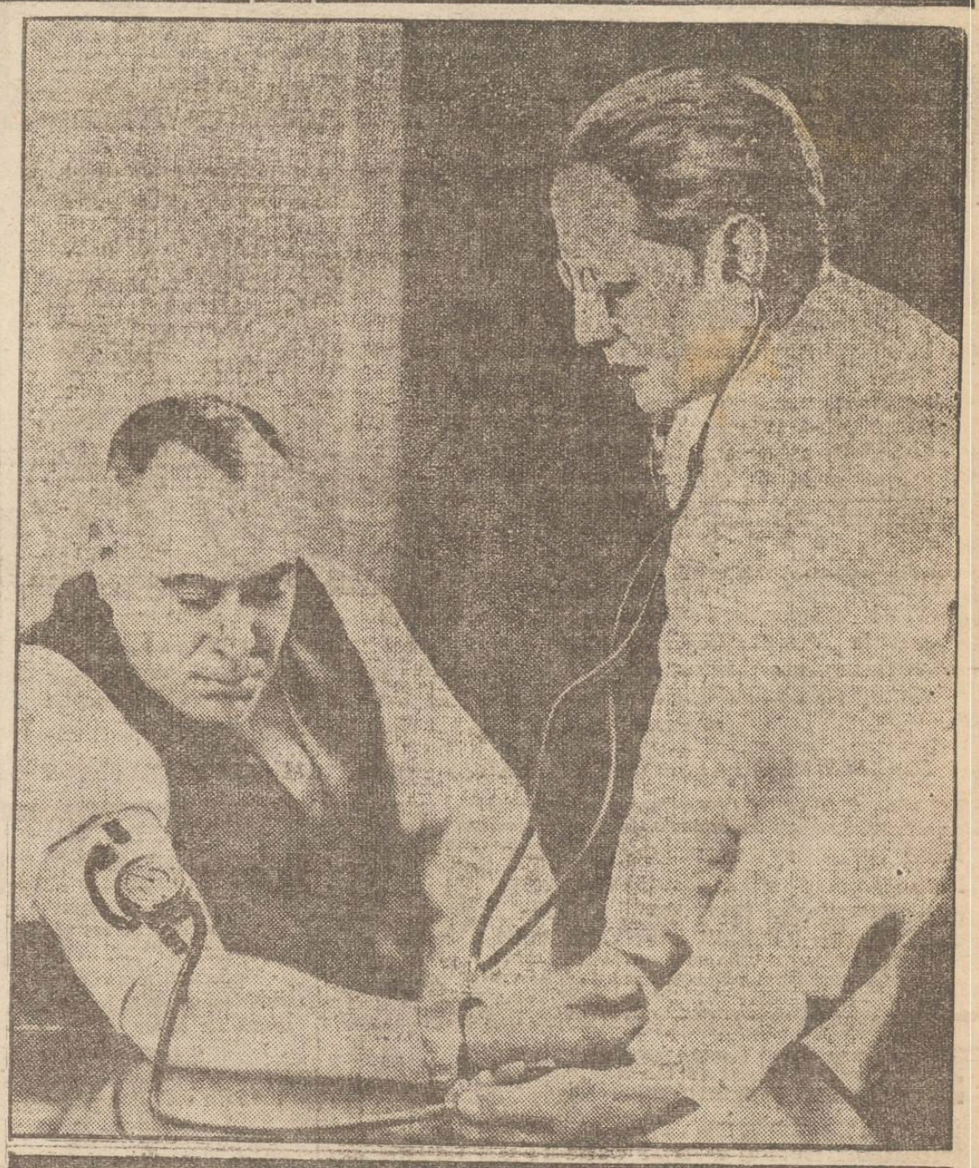

SUPRAVEGHIAŢI-VA TENSIUNEA ARTERIALA
Vârsta se apreciază după arterele Dv.
URODONAL
evită arterioscleroza
La Farmacii şi Droguerii

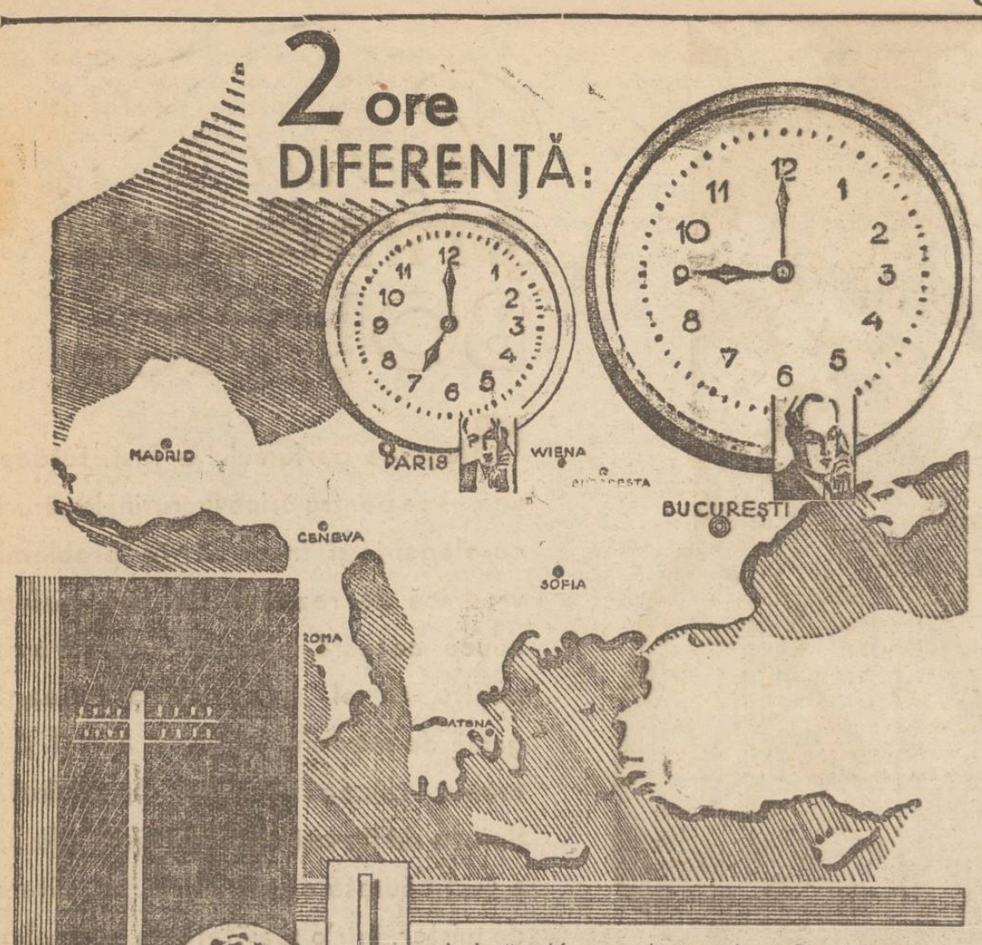

Profitaţi de reducerea importantă acordată de telefoane începând dela ora 21, pentru a chema casele din străinătate cu care sunteţi în corespondenţă, sau prietenii de departe.

Într'adevăr, diferenţa de timp dintre România şi Franţa este de două ore. Când la Bucureşti este ora 21, la Paris este abia 19. Birourile lucrează din plin, nu au început spectacolele, oricine poate fi găsit la birou sau acasă. Dece prezintă lucrul acesta o mare însemnătate pentru noi?

La ora 21, tariful telefoanelor, pentru convorbirile internaţionale şi interurbane se reduce cu 40%, faţă de tariful obişnuit de peste zi. Reducerea aceasta importantă durează toată noaptea, până dimineaţa la ora 8. Deci în intervalul acesta se poate vorbi cu provincia dar mai ales cu străinătatea, CU MINIMUM DE PREŢ. La Paris, la Londra, activitatea este în plin, când la noi se poate vorbi cu tariful redus. Deasemenea, la Budapesta, la Belgrad, la Praga, la Viena, la Berlin, la Zürich, la Roma, la Milano, diferenţa faţă de timpul nostru este de o oră, ceeace menţine avantajul arătat mai sus.

SOCIETATEA ANONIMĂ ROMÂNĂ DE TELEFOANE

Depozitul de vânzare engros şi detail al

Fabricilor W. Scherg & Co. S. A.

POSTAVARIA „AVANTUL"

FRAŢII FISCHLER

Iaşi, Str. Ştefan cel Mare No. 29. Telefon Nr. 180

Anunţă sosirea ultimelor produse de stofe bărbăteşti şi de dame pentru sezonul de primăvară

APA DE BREAZU SUGE BURTA!

Vezi tu, Mitache, tot bine ne-a spus Nae care este ceva mai slăbuţ decât tine, că de când ia „APĂ de BREAZU", scaunul i-se reglează de minune, grăsimea nu se mai prinde de el deşi mănâncă după poftă, de toate. — Tu vorbeşti Tiţo? Nu ţi-am tocat zilnic capul că singurul leac care topeşte grăsimea fără post şi tâlc, uşurând mistuirea şi scaunul este numai „APA de BREAZU"?

JUMĂTATE PĂNĂ LA UN PAHAR DE APĂ DIMINEAŢA PE NEMÂNCATE DUPĂ NEVOE

Dela producător la consumator

Pentru covoare persane adresaţi-vă direct la prima sursă **TEBRIZ** str. Lascar Catargiu 34

Depozit permanent de covoare persane modele alese. Se primesc şi comenzi pentru orice modele alese după jurnal. PREŢURI MODESTE

ATENŢIUNE!

Magazinul din Piaţa Unirei cu firma

St. Podsudec

rămâne pe loc

numai conducătorul firmei de până acum

se mută din magazin

DOCTOR

I. SCHWARTZMAN

Fost asistent al clinicei din Paris

Boli inerne şi de copii specializat în boli de inimă plămâni şi rinichi.r

Diagnosticul afecţiunilot de inimă cu aparatul Elecrocardiograf.

Tratamentul tuberculozei pulmonare cu pneumothorax artificial

Tratamente radicale pentru varice, eczemeşi ulcer varicos

Consultă intre 4—7

Str. Căpitan Păun 10. Telefon 11

DOCTOR

Corneliu Stoian

Genito-urinare, sifilis, venerice

Consultaţii 4—7

strada I. C. Brătianu 58

Constipaţia otrăveşte sângele!

Feriţi-vă de ea!

In cărţile cele mai vechi ale Indiei şi chiar în Biblie, se vorbeşte de tratamentul „încuierii" adică al constipaţiei, prin anumite „plante simple", ca de leacul cel mai bun al acestei prea supărătoare boli!

De atunci, nenumărate au fost mijloacele care s'au încercat pentru a o combate: clistire, sărurl, uleiuri, etc.!

Dar rând pe rând, toate acestea au fost părăsite, pentru că, dacă o vreme, ele făceau scaunele mai uşoare, după un timp, organismul nu mai lucra sub acţiunea lor; ba din contra, ficatul, rinichii şi alte organe se congestionau, îmbolnăvind pe nenorocitul de constipat, mai rău şi otrăvindu-i sângele!

Călugării Trapişti din Franţa, cari s'au străduit cu toată ardoarea inimei lor, de a găsi leacuri pentru tămăduirea relelor de care suferă omul, au arătat că cel mai bun, cel mai sigur şi cel mai nevătămător leac pentru a combate constipaţia, sunt tot ierburile amintite în cărţile sfinte şi au preparat un ceaiu dintr'un amestec bine stabilit, din simple dar minunate plante. Prepararea acestui ceaiu, cunoscut în Franţa sub numele de ceaiul de sănătate al Fraţilor Călugări Trapişti, a fost încredinţată unor renumite Laboratoare din Paris, care-l pun astăzi în comerţ, sub numele de Ceaiul Cisbey.

Ceaiul Cisbey a rezolvat în modul cel mai fericit, complicata problemă a constipaţiei. El are în compoziţia lui, numai plante alese cu grije minuţioasă, şi uşoare de conservat cât de multă vreme.

Prin întrebuinţarea sa metodică, boalele de stomac şi intestine, dispar repede! Sănătatea, vigoarea, pofta de mâncare, somnul odihnitor şi buna dispoziţie reapar!

Ceaiul Cisbey este delicios de băut, chiar fără zahăr!

Cereţi Ceaiul Cisbey şi feriţi-vă de imitaţiuni!

Pentru încercare, cereţi un eşantion care vi se va trimite gratis, de către Depozitul Ceaiul Cisbey în România, Strada Toamnei, 103, Bucureşti, III.

PAŞTELE

Cu sufletul curat, cu ochi senini
Ascult cum tainic clopotele cântă
Din ţărnă, azi, Isus se desmormântă
Cu flori de biruinţă'n loc de spini.

Şi cuele i s'au schimbat în crini
Şi chinurile'n mângâere sfântă
Speranţe noi în lume se avântă,
Palate se ridică din ruini.

Pământu'ntreg tresare surâzând
Sub sărutarea celui ce învie,
Păcatele călăilor iertând.

In orice casă, inimă pustie,
Se naşte câte-un vis, înfiripând
O lume de noroc şi bucurie.

ANTON GURGU

Pe frontul presei

D. Em. Socor

şi problemele la ordinea zilei

Cum a murit A.B.C. şi cum se va naşte „Zorile"

In preajma apariţiei noului cotidian al cunoscutului luptător democrat d. Em. Socor, am găsit că ar fi interesant să-i solicit un interview.

— Se vorbeşte, în ultimul timp, despre apariţia unui nou cotidian sub conducerea dvs.

— Este adevărat. La 4 Mai voi face să apară „Zorile", ziar de dimineaţă.

Disparaţia lui „A. B. C"

— Care sunt împrejurările care au dus la încetarea apariţiei lui „A. B. C.?"

— Împrejurările de care mă întrebi constituesc un foarte interesant roman senzaţional, caracteristic pentru mocirla politicianismului nostru. Nu le pot arăta în puţinele rânduri ale unui interview. Cititorii „Zorilor" însă, le vor cunoaşte amănunţit şi vor avea ocazia să afle un nou aspect al banditismului politic.

Ce va fi „Zorile"

— Care va fi atitudinea politică a noului dv. ziar?

— Pentru a caracteriza atitudinea politică a noului ziar, ar fi suficient să vă spun, că „Zorile" apare ca o *continuare* a „A. B. C."-ului. Străin de orice politică de partid „Zorile" va păstra o o perfectă obiectivitate şi independenţă faţă de orice manifestare politică.

Aceasta nu înseamnă însă că ziarul meu nu va avea o atitudine politică bine marcată şi ferm rectilinie, în apărarea patrimoniului democratic.

Despre noulle curente

— Ce credeţi despre democraţie şi despre nouile curente ce caută să-şi facă drum şi în politica românească?

— Suntem într'o perioadă de tranziţie, evident şi fatal dureroasă, mai ales pentru clasele muncitoare, manuale şi intelectuale. Nu trebue însă, să ne pierdem cumpătul, însuşindu-ne idei şi metode absurde, cu care unii oameni vor să întoarcă omenirea la o etapă pe care a depăşit'o cu enorme sacrificii, pentru a marca luminos drumul, unei mari şi strălucitoare civilizaţii. Eu nu cred în evoluţii a rebours. Societatea omenească merge mereu înainte; şi toate răţoelile unora — pe cari în întrebarea dvs. le văd calificate „nouile curente" — nu vor putea schimba cursul istoriei, — a încheiat d. Socor.

Paul Samoilă

MARELE FABRICANT DE MEZELURI DIN CERNĂUŢI DI-

Stanislaus Podsudec

a bine-voit să doneze 100 kgr. cărnaţi şomerilor din Iaşi, care se distribue la firma

PODSUDEC din Lăpuşneanu 8

LA FRITZ

şi tot odată onorata sa clientelă este rugată a vizita ca şi până acum cu încredere magazinul care este bine asortat pentru

SFINTELE PAŞTI

numai cu mezeluri şi delicatese din renumita fabrică

PODSUDEC CERNAUŢI

Şi dacă vreţi să fiţi bine serviţi poftiţi cu toţii la

FRITZ

Câte-va cuvinte

de WRATISLAVIUS

Despre : Barbu Lăzăreanu

Am aflat — ca şi onorabili cetitori, că în seara de 30 Aprilie „popularul publicist" *Barbu Lăzăreanu* va conferenţia la Iaşi despre *„Trubadurii isteţiei populare.*

E de prisos, poate, să menţionez nerăbdarea cu care astfel acest eveniment literar. Pentru — că *Barbu Lăzăreanu* constitue, pentru mine, un exemplar căruia nu'i ştiu echivalent în ţară la noi. Desigur că avem istorici de mare valoare, arheologi, filologi, biografi etc. Fără îndoială. Dar Barbu Lăzăreanu este singurul, care deşi *nu e profesor* se ocupă totuşi cu o neîntâlnită sârguinţă în toate domeniile sus amintite. De decenii!

Ba da, este profesor! Aceasta am aflat-o graţie unei întâmplări nostime, Răposatul I. Bianu, bibliotecar al Academiei Române, dăduse ordin straşnic: în sala cutare nu au acees decât profesorii universitari.

Făcea controlul personal. Odată, ci-că a zărit pe unul, măruţel şi necunoscut, stând la o masă, plină de bucoavne şi lucrând de zor.

— Da d-ta, unde eşti profesor?

— La Universitatea populară fu răspunsul prompt al lui Barbu Lăzăreanu.

*

Na într'o scurtă notiţă şi nici într'un articol de gazetă (ori-cât de lung ar fi) am putea noi, cel puţin indica vasta operă filologică, bibliografică, istorico-critică şi poetică a lui Barbu Lăzăreanu, care cu patimă nestăvilată şi de decenii neîntrerupt, reînoie frumuseţi notate şi contribue ast-fel la mărirea tezaurului, limbii şi literaturii noastre.

Limba scrisă — ca şi cea vorbită, de Lăzăreanu e ca o bijuterie cu deosebită trudă cizelată, dar care apare în faţa noastră ca un şipot limpede cum e lacrima dintre pietrele stâncilor.

Lăzăreanu va vorbi despre *„Trubadurii isteţiei"*. Fără să vrea, gândul porneşte spre *Nastratin Hogea* şi consorţi de ai săi. Ştiind de mult că Barbu lăzăreanu —ca un înfrigurat căutător de aur, strânge grăunte cu grăunte, snoave şi zicale, proverbe şi maxime, ne putem imagina ce desfătare sufletească va fi pentru noi, toţi care vom veni să'i vorbim cuvintele, când vom primi în dar opera cizelată şi cântărită cu o minuţiositate rar întâlnită.

Ca încheiere a acestei scurte notări, mă refer la vorba spusă la început: „popularul" Barbu Lăzăreanu. In ce senz putem lua noi acest epitet? Numai într'unul—dar acesta cu totul deosebit decât acel curent şi anume: darul de a spune gândul cel mai subţil în forma cea mai aleasă. Atât de aleasă şi de pură, şi totuşi accesibilă tuturor oamenilor născuţi, crescuţi şi copţi sub soarele Moldovei.

In această limbă scrie şi vorbeşte, cu rar talent, poetul şi publicistul Barbu Lăzăreanu.

W.

O frumoasă realizare a publicisticei române

Revista „Realitatea Ilustrată"

De câteva zile s'a pus în vânzare la toate chioşcurile din ţară, numărul festiv de Paşti al revistei „Realitatea Ilustrată".

Această revistă ne-a obişnuit de mult ca numerele ei festive să fie adevărat delectări pentru cititori. De data aceasta însă, „Realitatea Ilustrată" s'a întecut pe sine. Felul cum se prezintă numărul de Paşti, recent apărut, constitue un veritabil record în publicistica românească.

In primul rând, revista în format mare, în număr sporit de pagini, tipărite în condiţiuni tehnice excepţionale, la heliogravură, cuprinde o serie de reportagii şi anchete senzaţionale. Fotografii minunate în culori, ilustrează paginile revistei, contribuind la valoarea ei estetică.

Alături de revistă găsim excelentul supliment „De toate pentru toţi", care cuprinde în cele 24 de pagini ale lui, nuvele şi reportagii de senzaţie, jocuri distractive, modă, etc.

Tot împreună cu numărul de Paşti, cititorii primesc şi suplimentul humoristic în 84 pagini, purtând sugestivul titlu „Inveseliţi-vă de Paşti", care cuprinde schiţe de ale celor mai reputaţi humoriştl mondiali. Deasemeni desene humoristice, şi o copertă în două culori la hiliogravură.

Numărul festiv al „Realităţii Ilustrate" cuprinde în total 136 de pagini şi se vinde cu 20 lei exemplarul. Este cel mai instructiv, mai eftin, şi mai frumos dar de Paşti,

Oricât de roşii, aspre, crăpate sau ponosite de lucrările casnice să-i fie mâinile, orice femeie poate acum să aibă imediat mâinile albe, netede şi catifelate cari plac aşa de mult bărbaţilor. Nici unsoare, nici pete pe haine, nici vre-un alt neajuns sau necaz. N'aveţi decât să aplicaţi o mică cantitate de Cremă Tokalon, culoarea albă (neunsuroasă), celebra cremă de Paris. Ea conţine smântână proaspătă şi untdelemn predigerate precum şi ingrediente cari albesc şi tonifică. Pătrunzând imediat adânc în pori, ea linişteşte iritaţia pielei şi înlătură orice cauză de roşaţa urâtă şi de inflamaţie. Ea previne formarea de crăpături şi calmează durerile ce se produc. In trei minute, mâinile Dv. vor fi aşa de albe, netede şi catifelate ca şi când le-aţi fi consacrat în fiecare zi ore întregi de îngrijire costisitoare. Se garantează rezultate excelente, altfel se restitue banii.

De vânzare la toate farmaciile, drogheriile şi parfumeriile din ţară. Noi preţuri reduse: Crema Tokalon, culoarea albă, la Lei 50.—, Crema Tokalon aliment, culoarea roză, la Lei 60.—.

tere de atracție. Și va cu mai departe în cartea sufletului sensurile acelui cuvânt al grației franceze „LA FRAÎCHEUR" pe care nimeni nu-l poate reda exact în limba noastră, dar toți îl simțim, îl surprindem darul unic de a ne înflora de frumusețe.

„La fraîcheur"

acesta este cuvântul și sensul dela care a pornit casa LADY, când a creat apa de colonie parfumată „CHAT NOIR". Unind voalul de enigmă, de felinitate al acestui „CHAT NOIR" diabolic și fermecat cu subtilitatea și tinerețea închise în „fraîcheur", Lady a transformat laboratoarele sale în uzine ale grației feminine, ridicând din nou parfumeria la noțiunea de artă.

Dv., doamnă, ați descifrat secretul iubirii

CHAT NOIR – LADY,

în locul tuturor esențelor vechi și grele

în pasiunea sa caldă, el distinge nenumărate cuvinte, nenumărate sensuri, în grația Dv., în puterea Dv. de farmec. Căile sufletului sunt însă multe și ciudate. Până la descifrarea atâtor sentimente și până la pătrunderea lor, se cere discreție și rafinament. Se cere, mai cu seamă, o linie de unire, un pretext agreabil, floarea delicată a unui zâmbet, nimbul unui parfum. Fără să bănuiască, bărbatul iubit va fi mereu atras de Dv., doamnă, și va fi mereu fericit să vă aibă aproape. In ființa Dv., va găsi bucurii și limpezimea tinereții, a iubirii, grația feminității. Se va întreba întotdeauna cum ați descoperit, fără e forturi, în adăpostul discret al toaletei, atâta pu

MAI IERI*)

Sed fugit interea, fugit irreparabile tempus (Virgiliu-Georgice)

Cum ne-a apărut în Iași N. Iorga

Ieri era zi de 1 Septembrie 1885. Ne revedeam după două luni de vacanță, în sala clasei a VI-a a liceului național din Iași. Aveam conștiința, că ma urcăm o treaptă a ierarhiei sociale. Ascensiunea către vârful piramidei, ne părea firească, legitimă, sigură.

Dar din cei vre-o 40 câți promovasem clasa a V-a, ne mai revedeam abia vre-o 32. Unii trecuseră la „Institutele Unite", alții la școala militară, alții la școala de telegrafie.

Spre cea mai mare nedumerire însă, când ne-am adunat, am găsit instalat în clas, în capătul dinspre stradă al amfiteatrului, ultima bancă, un personaj, uriaș, straniu chiar. Un mare punct de întrebare.

Cu nasul într'o carte, pe care o ținea cu dreapta, ținea în stânga un creionaș, cu care bătea un tact rar și oare-cum mecanic. Piciorul drept peste cel stâng, mișcându-se pare că tot mecanic, în tactul mânei cu creionul.

Din când în când, ridica ochii de pe carte și arunca priviri cercetătoare.

Cu părul mare vâlvoi, cu ochi mari și bulbucați, flutura un zâmbet ciudat, ce părea disprețuitor. O față pa idă ca de ceară, 6—7 fire lungi de favorite pe obrazul drept, cam tot atâtea pe cel stâng. Câteva lungi fire de muste ți îi umbreau buzele și alte câteva fire tot unge, răsăreau din bărbie.

Ne întrebam unii pe alții, discret, în șoapte, cine-i Domnul? Nimeni nu știa nimic.

In fine apăru Directorul școalei. Minunatul profesor de limba greacă, care iera Vasile M. Burlă. Mare filolog și su let de elită.

Abia intrat în clas profesorul Burlă, cercetând cu privirea, găsi pe străin. Il căuta. Il descoperi. Surâse.

„Ei D-ta D-le Iorga, cum ai învățat acolo la Botoșani, cu Tocarski (pare-mi-se), cu ke și cu u (*kai* și *ou*)?

„Da, dar știu și cu cai și cu boi", fu răspunsul.

Ierau cele două metode de pronunțare a limbei grecești, a eleniștilor moderni și a lui curtin.

Așa dar, ne-am edificat. Se numea Iorga și ne iera coleg.

Răspunsul lui ni s'a părut semeț, date fiind reputația și autoritatea profesorului. Acesta, dornor probabil, de a micșura impresia de semeție, îl întreabă, dacă a tradus ceva din Iliada lui Homer, noul nostru coleg, răspunse scurt și tăios: „Da, am cetit-o".

„Ia, tradu-mi ceva din cartea I-a, versul No....", și profesorul îi întinse, cartea sa.

„Mulțumesc, răspunse elevul, am cartea mea", și deschise cartea pe care o ținea în mână, la versul indicat de

D. Prof. N. IORGA

profesor. Ceti mai mult recitând un period întreg, îl traduse foarte aurent și începu a ceti pe cel următor.

„Nu, nu, îi zice profesoru, asta ai tradus'o cu mamaia; treci la cartea a 12 a versul No...". Se repetă aceiași scenă.

Apoi veni rândul cărții a 18-a și în fine se opri la cartea 24-a. Probabil că pe aceasta o citea când am intrat noi în clas. Căci pe când pe celelalte, se părea că le recită, pe aceasta a cetit-o mai atent. dar probabil că a tradus'o foarte exact, fiindcă lucru necbicinuit pentru noi, profesorul a felicitat, pe colegul lui botoșănean ca și pe elev, atit pentru metodă, cât și pentru știință.

Dar cu același prilej, ne-am dat socoteală, despre construcția straniului personaj care iera colegul nostru.

Când s'a sculat în picioare, ni s'a părut nesfârșit de lung. Mai ales că îmbrăcat într'o lungă redingotă, de culoare neagră-cenușe, cam ponosită și cu mâneci cam scurte, cu pantaloni foarte strâmți, pe picioare subțiri și lungi, exagerând proporțiile labelor, acest copil precoce și păros (cel mai tânăr din toată clasa), ni s'a părut un fel de uriaș din alte lumi, având ceva diabolic în ființa lui.

Mai vârtos, că de o paloare arămie, cu ochii holbați și strălucitori, în continuă mișcare, cu priviri mereu cercetătoare, adesea ironice, se părea că din capătul locului, ține să așeze între el și noi, o barieră de neinvins.

Dar așa am aflat în fine, că colegul nostru Iorga, fusese vecinic întâiul la Botoșani, că devora cartea, că cunoștea toți clasicii greco-latini și că grație unui strălucit concurs de bursă, trecut la Iași, deși nu iera nici un loc vacant de bursier pentru clasa a VI-a, comisiunea îl admisese în unanimitate, ca pe un tânăr de mare și rară valoare.

Iată prima impresiune, despre acel tânăr taciturn, care părea mizantrop, preocupat numai de lecturile lui și pentru care, noi restul clasei, părea că nici nu existam.

Pectus est quod disertas facit. (Quintilion.—De instit. orat.)

După vre-o două săptămâni de explicațiuni, asupra „Istoriei Moderne", într'o bună dimineață, profesorul de istorie Al. B. Brandia, l'a chemat „la lecție" pe Iorga.

Excelent profesor și pedagog, ca și admirabilul cetățean și părinte de familie, regretatul Brandea, își iubea elevii, cu aceiași dragoste ca și pe proprii lui copii. Dar era foarte scrupulos, când iera vorba despre datorie. Exigent și meticulos, nu admitea abateri de la îndrumările lui.

Chemarea „la lecție", a lui Iorga, constituia pentru noi, piatra de încercare, date fiind exigentele profesorului.

Pare că-l văd, ridicându-se din bancă, lung, lung, nesfârșit de lung, coborând amfiteatrul cu bălăbăneli din mâini cu ochii holbați de speriat și surizând aeru (lusese deranjat dintr'o lectură; care?), oprindu-se dinaintea mesei profesorului (nu iera catedră), în așteptare.

„Ai putea să-mi spui ceva, Domnule Iorga, despre începuturile (timpurilor) moderne despre care v'am vorbit în explicațiile mele?"

Începând rar și explicit, în așezarea preciziunilor de bază, necesare desvoltărilor ulterioare, cu gesturi cumpănite, dar subliniind suggestiv expunerea sa, elevul Iorga a făcut un remarcabil și documentat expozeu al acelor începuturi.

Cu o metodă alta de cât aceia a profesorului, cu amănunte și considerațiuni, cu mult mai ample, ocupându-se și de structura economico-socială, ca și de ideologia societății din a doua jumătate a veacului al XV-lea, și legând fenomenele de istorie generală cu cele produse în Principatele române, dar accelerând mereu și încălzindu-și cuvântarea, timp de o oră jumătate, a refăcut întreaga explicațiune a profesorului, cât și a clasei întregi. Nu mai funcționau, nici coatele, nici picioarele pe sub bănci, nici acele surâsuri cârtitoare, ironice și ades răutăcioase, ale celor vechi, contra celui nou, atât de obicinuite, mai ales în școală.

Trecuse ceasul; sunase pentru intrarea, altui profesor.

Ba chiar acesta (regretatul Gh. Urziceanu, care ne preda chimia anorganică) se și prezintase spre a-și lua catalogul de la profesorul de istorie, dar acesta doritor de a-l asculta pe elev până la capăt, l'a rugat pe colegul său foarte amical dar stăruitor, să-i acorde „câteva minute" și să-l aștepte în cancelarie și în acest mod, spre a putea termina și spune tot ce avea de spus, Iorga deși și-a precipitat finalul, n'a făcut să pierdem recreațiunea de 10 minute, fără nici o părere de rău, și să începem ora de chimie cu 20 minute întârziere.

Vădit surprins și interesat la maximum posibil, vesel și mulțumit, zimbind cu dragoste fiiască și admirațiune profesorul Brandia ridicându-se de pe scaun, i-a adresat elevului numai cuvintele: „bine, foarte bine, frumos, foarte frumos, domnule Iorga, pentru D-ta nu am notă".

Fruntașii clasei, n'au ezitat să-și exprime admirațiunea lor. Ba, Petre Liciu, i-a dedicat și un vers glumeț. Dar despre acestea cu alt prilej.

Așa însă, am început să-l cunoaștem pe Neculai Iorga.

Iași, Aprilie 1935.

Osvald A. Teodoreanu

*) Din volumul „Amintiri răsleț", în curs de publicațiune.

Cum „vorbesc" maimuțele

Un vocabular curios

Zoologul american George Dawes s'a ocupat mulți ani cu studierea maimuțelor. Specialistul a stabilit astfel că aceste animale au un anumit fel de exprimare.

Dawes a întocmit și un vocabular curios, care prezintă „vorba" maimuțelor. Vocabularul numără aproape 50 expresii.

De pildă, „Uh, uh" este o expresie de durere a maimuțelor. „I, i" exprimă bucuria; „gai" exprimă foamea; etc.

Aproape toate maimuțele utilizează aceleași sunete pentru manifestarea aceloraşi dorinți și stări sufletești.

Bucătărie solară

Inovația unui restaurant american

La San Diego, în California, s'a deschis un restaurant, unde mâncărurile nu se prepară nici la plita cu foc, nic la mașina electrică. Bucătăria se servește de... razele soarelui. Aceste raze sânt captate cu ajutorul unui aparat cu oglinzi speciale. Căldura solară este apoi întrebuințată la gătit.

Datorită acestei inovații, restaurantul din San Diego este plin de lume. Toți clienții vizitează bucătăria, privind cu interes cum soarele fierbe supa și rumenește friptura.

La Băile cehoslovace

călătoriți în vara asta numai cu excelentele și comodele aranjamente ale Soc.

Wagons-Lits | Cook

Deschideți dar, încă astăzi, un

CONT LA WAGONS-LITS

care, nu implică nici un fel de cheltuială pentru Dvs. și începeți imediat cu plata ratelor. Dacă, întâmplător, nu veți putea lua parte la voiaj, veți primi îndărăt sumele plătite complect, fără nici un scăzământ.

Wagons-Lits | Cook

Iași, Piața Unirii 1

TRINACO N C

Ciorapi

Doamna elegantă poartă

Ciorapi Trinaco

Culorile ultramoderne
Calitate ireproșabilă
Garantat la spălat.

Sucursala IAȘI
Ștefan cel Mare 11

TRINACO

„Lumina" și „Crâșmarii Asociați"

Fabrica de ape gazoase

Iași, Str. Lozonschi

Cea mai modernă și higienică instalație cu aparate ermetic închise și apă filtrată direct din conductă.

Lucrând după prescripții sanitare, e găsită la ori ce analiză cea mai pură.

Mica Publicitate

DE INCHIRIAT în Aleia Principesa Maria: Vila II-a dreapta, etaj, compusă din antret, 4 camere, bae instalată, parchete, sobe teracotă, atenanse, complect. A se adresa la Banca Emanoil Marcovici, Iași, str. Ștefan cel Mare, 15.

VAD COMERCIAL la strandul Prutului, la Ungheni B, se închiriază pt. sezon de vară un local cu grădină pentru restaurant. Doritorii se vor adresa d-lui Bart Petru mecanic CFR. gara Vasile Lupu

DE VÂNZARE în str. Stejar 20, una casă compusă din două odăi, antret, bucătărie, șură și loc 1105 m. p. Preț foarte eftin. Deasemenea una macara diferențială 2000 kgr. și o presă pentru copiat, cu postamentul ei. Adresa: F. Fairing str. Eternitate 24.

DE INCHIRIAT dela 23 Aprilie a. c. două prăvălii din str. Ștefan cel Mare No. 40, având câte 3 camere în dos ocupate actualmente de Soc. „Argus". A se adresa la Banca ca Iurist.

ACORDAŢI ATENŢIE ÎNGRIJIRII GURII ŞI DINŢILOR DUMNEAVOASTRĂ!
NU VĂ LĂSAŢI ISPITIŢI DE PRODUSE INFERIOARE CARI VĂ POT FI VĂTĂMĂTOARE. APROAPE DOUĂ SECOLE DE CERCETĂRI, STUDII ŞI SUCCESE AU CONSACRAT RENUMITELE PRODUSE:
PASTA SĂPUNUL DE DINŢI ŞI APA DE GURĂ **BOTOT**

Consultaţi tabloul cu preţurile fixe afişate la droguerii, farmacii şi parfumerii.

Păcatul cel mare al lui Conu Iordache

Cu două săptămâni înaintea Paştelor, mare frământare era în casa lui conu Iordache.

Cucoana Smărăndiţa soţia D-lui, o aprigă şi vrednică gospodină, tânără şi nurlie, pusese slugile să facă grijitura cea mare prin casă. De! ca de obicei, în preajma sărbătorilor Paştelui.

Pe cât de bună şi de blindă în celelalte zile, pe atât de supărăcioasă şi nervoasă era acum.

Bietul Conu Iordache mai că nici nu eşea din odaia lui, sau dacă eşea pleca pe moşie cu treabă sau fără nici una, numai ca să nu se întâlnească cu Dumneaei.

Această epidemie de curăţenie care apucă pe mai toate din cucoane în ajunul sărbătorilor, îi producea stenahorie lui Conu Iordăchiţă. Când vedea el toate lucrurile casei răvăşite, răsturnate, scoase pe afară, dejuaul şi masa ca vai de capul lor, îl făcea şi pe D-lui nervos şi supărăcios.

In sfârşit a dat D-zeu şi a trecut săptămâna grijiturei, dar urma imediat săptămâna coptului şi boitul ouălor. Căci pe lângă nenumăraţii cozonaci şi paşte trebuitoare pentru casă, unde se perindau tot timpul sărbătorilor mulţi musafiri; apoi mai trebuia să coacă câteva rânduri de cuptoare pentru slugi şi pentru numerosul personal al moşiei.

Şi vai! Să fi ferit D-zeu să nu fi reuşit aşa după cum dorea Coana Smărândiţa vreun cuptor, să fi eşit cumva cozonacii greşiţi, căci altul devină nu era de cât bine înţeles, Conu Iordache, ei care sărmanul nu spunea un cuvânt, nici nu se amesteca în treburile D-neii.

Pe lângă aceste mizerii, pentru Conu Iordache era una şi mai mare. Coana Smărăndiţa evlavioasă şi bisericoasă, ţinea cu străşnicie că în săptămâna mare, toată lumea de la stăpân la slugă, trebuia să postească. Chiar şi vasele în care se prepara mâncarea, erau de acelea în care nu se făceau mâncări de frupt.

Dar cea mai mare contrarietate pentru Conu Iordache care era încă în plină vigoare, era că în această săptămână şi poate chiar cu una înainte, Coana Smărăndiţa dezertase din patul conjugal, căutând adăpost pentru noapte în altă odae izolată, unde zăvora uşile.

Conu Iordache era de felul lui cam crai şi regimul la care îl supusese nevastă-sa nu-i convenea de loc. Aceasta o ştia prea bine Coana Smărăndiţa şi de aceia se hotărâse să'l ţie în deaproape supraveghere şi mai ales să-l păzească de Aglaia, o slujnicuţă frumuşică coz, harnică, şi pricepută la treabă cum nu s'ar fi găsit alta, dar din păcate cam fâşneaţă.

Spre a nu-i da putinţa să se facă scăpat sările să-şi caute cumva treabă prin sat, îl lua cu ea în fiecare sară la biserica din apropierea curţei să asculte Sfânta slujbă a deniilor, care se ţineau în săptămâna aceasta. Apoi îl aducea acasă şi până ce nu'l vedea culcat, nu pleca.

După ce Coana Smărăndiţa a copt Mercuri şi Joi câteva cuptoare pentru personal, Vineri urma să coacă pentru casă. Ţinea cu tot dinadinsul, ca ori cât de târziu ar isprăvi cu treaba, să iasă gata şi cu cozonacii, cu paştele şi cu înroşitul şi încristitul oălor, aşa că ziua de Sâmbătă să fie rezervată pentru bae, pentru lăutoare şi pentru spovedanie, mai cu samă că pentru aceasta trebuia să se ducă cu trăsura la o mânăstire din apropiere, unde un preot bătrân o spovedea de mulţi ani. La preotul bisericuţei din sat deşi avea şi el dreptul de duhovnic, nu s'ar fi dus ferească Sfântul, că îi părea a fi prea tânăr încă şi frumuşel batâ-l focu de poznă. Biata preuteasă se plângea de multe ori Coanei Smărăndiţei că Popişorul ei cam întoarce capul nevestelor şi fetelor din sat.

In ziua aceia de Vinerea mare după prânz, Coana Smărândiţa legată la cap cu un testemel, era ocupată cu plămădeala aluatului în bucătărie care era cam departe de casă, având mare grijă că nu cumva cineva să deschidă uşa să lese să pătrundă aerul rece înăuntru care ar fi pricinuit ca plămădeala să dea înapoi.

Conu Iordache în acest timp se retrăsese în camera lui spre a'şi face siesta. Ca de obicei, înainte de a adormi, lua o carte să citească ceva. De data aceasta nimerise una în care dădu peste o istorioară cam poznaşă şi încă cu poze, care pe lângă că-i alungase somnul, îi deşteptase şi simţurile.

Când terminase istorioara şi stătea cu ochii deschişi, ficsaţi în tavan, iată că i se păru că ar umbla cineva prin podul casei.

Un gând îi scăpără prin minte, punându-şi întrebarea: „oare n'o fi Aglăiţa (slujnicuţa cea frumuşică) care umblă pe acolo"? Şi fără a mai sta pe gânduri, se ridică de pe pat şi tiptil în vârful picioarelor, trece prin antreul cel mare şi de aici în cel mic unde se afla scara de la pod; şi ca o mâţă cât ai clipi, a dispărut pe gura podului în întuneric.

Acolo în adevăr era Aglaia pe care stăpâna-sa o trimisese să-i aducă nişte forme de cozonaci. Era încă toată plină de făină de grâu, aşa după cum scăpase cu puţin înainte de la cernut.

Coana Smarandiţa văzând că diavolul de fată întârzie prea mult, intrigată s'a dus să vadă care să fie pricina. Când în gura podului se loveşte de ea care, cu braţul plin de tinichele, căuta să se dea jos.

— Da ce-ai zăbovit atâta netrebnico? nu ţ'am spus să vii repede că dădea plămada afară din covată?, o ia coana Smărăndiţa la rost.

„Sărut mâna cuconiţă, până ce le-am găsit", răspunse fata, cam încurcată. Atunci stăpână-sa s'a uitat drept în ochii ei şi când o văzu aprinsă la obraz şi cam ciufulită, îi scăpără şi ei prin minte că s'a întâmplat ceva cu ea, nu tocmai curat; şi spre a se convinge, spune fetei să-i facă loc şi în rând în pod, începe a cerceta cu deamănuntul toate colţurile şi locurile unde se putea ascunde cineva.

Negăsind ce căuta, scobori scările într'un suflet şi se duse întins în odaia barbatusău.

Conu Iordache care numai ce sosise, într'o clipă îşi lepădă jacheta pe un scaun şi întinzându-se pe pat cu faţa la perete, se prefăcea că sforăe de mama focului, când a intrat D-neii în odae. Şi fiindcă era ştiut că doarme uşor, se făcu a crăpa puţin ochii şi aşa mai mult prin somn, o întreabă ce căuta, bănuindu-i că i-a tulburat somnul, căci deabia aţipise.

— Imi trebue batistele cele murdare să le dau încaltea şi pe ele la spălat, răspunse D-neii înţepată, luând în acelaşi timp haina de pe scaun să controleze buzunările. A rămas însă ca împetrită, când văzu pe pieptul hainei, pete destul de pronunţate de făină.

Spre norocul lui Conu Iordăchiţă, Coana Smărândiţa orbită de mânie, nu distinse pe acele pete tiparul aidoma a urmelor lăsate de mânile Aglăiţei... căci atunci lucrurile s'ar fi complicat tragic de tot.

Pe când aşa, tot dăinuiau însă mică îndoială şi cc. Smărândiţa n'ar fi vrut să-şi încarce sufletul cu pacat; totuşi presimţirea ei de femee, îi spunea că-i adevărat.

— Da de unde ai făina asta pe haina d-tale, îl întrebă ea furioasă. —„Ştiu şi eu de unde? Apoi când d-ta faci cozonaci, toată casa e plină de făină".

Era un mare neadevăr ce spunea Conu Iordache, căci unde se pomenea vre'un fir de praf pe urma unei gospodine ca Coana Smărăndiţa. Dar ce era să facă omul să scape din încurcătură.

— Aşaa! replică ea cu glasul înecat de necaz şi de plâns. Bine lasă! Şi trântind uşa, ese din odae cu obrajii şiroae de lăcrimi, izbucnind în hohote de plâns;

— Tocmai în Vinerea Paştelor... Mizerabilul!

G. C. LECCA

Medicul şi orbul
Un proces interesant

Un proces interesant urmează să se judece la Moscova. Iată faptele:

Un anume Pakonen, care îşi pierduse vederea în urma unui accident, a fost orb timp de 23 ani. El vizitase pe un medic, care i-a spus că orice tratament e de prisos, deoarece nu-şi va putea recăpăta lumina ochilor. Bazat pe această afirmaţie, orbul s'a resemnat.

Iată însă că zilele trecute, un doctor anume Bag din Moscova, consultându-l pe Pakonen, a constatat că poate fi vindecat. Şi într'adevăr, în urma unei intervenţiuni chirurgicale, pacientul şi a recăpătat vederea.

Acum Pakonen l-a dat în judecată pe primul medic. Reclamantul cere despăgubiri considerabile, susţinând că din cauza acelui medic n'a văzut lumea timp de 23 ani.

Pentru un câine doliu naţional în Japonia

La Tokio a murit câinele Hasjko, cunoscut în toată Japonia. El era cel mai celebru şi cel mai iubit animal din ţara Niponilor.

Câinele aparţinuse pe vremuri unui doctor anume Hidesaburo Meno. Aceasta era o somitate medicală, dar îşi pierduse vederea. Timp de 12 ani câinele şi-a condus pretutindeni, stăpânul orb. Când doctorul a murit, animalul se ducea zilnic în aceleaş locuri pe care le vizita stăpânul defunct.

Pentru devotamentul său cu totul rar, credinciosul Hasjko a fost proclamat erou naţional în Japonia. El este dat ca un exemplu de virtute şi dragoste. I s'a făcut un monument splendid cu o încăpere de marmoră, în care s'a depus sicriul de cristal cu trupul câinelui. Ceva mai mult, în amintirea acestui animal s'a declarat doliu naţional în Japonia. Astfel timp de o zi, o ţară întreagă a păstrat doliu pentru un câine.

Vreţi să scăpaţi de
Gută şi Reumatism?
Durerea înţepătoare şi contracţiuni în membre şi la încheeturi, mâini şi picioare umflate şi schilodate, svâcniri, junghiuri, contracţiuni în diferite părţi ale corpului, ba chiar slăbirea vederii sunt adesea consecinţa reumatismului şi gutei care trebue înlăturate, căci altfel boala progresează mereu.

Eu vă ofer
o cură de apă în casă salutară care disolvă acidul uric şi înlesneşte asimilarea şi secreţiunea. Este o apă produsă pe cale artificială în mod fidel după o sursă terapeutică binefăcătoare, pe care buna mamă natura a dăruit-o oamenilor bolnavi.
Scrieţi-mi imediat şi veţi primi absolut ***Gratuit şi Franco*** prin depozitarii mei din toate ţările, o lucrare instructivă.
Adresa pentru scrisori: ***Ernst Pasternack***, Berlin S. O. Michaelkirchplatz 13 Abt. H. 386

Când sunt vindecaţi hemoroizii? Bolnavii de hemoroizii sunt supuşi recidivei, macu seamă când boala nu este vindecată radical. Asemenea bolnavi ar trebui să întrebuinţeze un remediu, care previne şi vindecă în acelaş timp păstrându-şi eficacitatea chiar atunci când este întrebuinţat un timp mai îndelungat, şi nu conţine elemente vătămătoare. De zeci de ani se recomandă de către medici SUPOZITOARELE HEMORRHOIDALE ***ANUSOL*** „GOEDECKE" din cauza efectului lor neapărat sigur la toate bolile de hemoroizi.
Se obţine la toate farmaciile

Citiţi zilnic Opinia

IN INTERESUL SANATAŢII D-stră
Purtaţi haine curăţite higienic la
MARTIN BUCHHOLZER
Unica întreprindere care degresează,
desinfectează şi extrage praful radical
prin instalaţii speciale cu benzină ferbinte.
Secţii speciale pentru: Curăţit covoare şi pălării
Revopsit haine după eşantion
Birouri de primire în oraş şi provincie.